

# まえがき

このパーツカタログは、スズキ船外機 DF8A/9.9A 型の補給取扱い部品を収録してあります。

エンジン諸元	4 サイクル	2 気筒	排気量	内径×行程 51 mm× 51 mm)
			208 cm <sup>3</sup>	

DF8A				
機種記号	年式	型式	トランサム	実施号機
DF8AL	—	00801F	S.L	00801F-510001 ~

DF9.9A				
機種記号	年式	型式	トランサム	実施号機
DF9.9AL	—	00994F	S.L	00994F-510001 ~

# パーツカタログのご使用について

## 1. 記号および略語

### 1-1. サイズ等

A : 用品	L : 長さ、リンク数、容積	US : アンダサイズ
AR : 必要量	NT : 歯数	W : 巾
D : 線径	OD : 外径	W/ : 同時使用
E.NO. : エンジン番号	OPT : オプション	# : 直送品
F.NO. : フレーム番号	OS : オーバサイズ	* : 直売品
H : 高さ	STD : スタンダード	~ : より、から
ID : 内径	T : 厚さ	
12×34×5 : 内径×外径×厚さ(巾、長さ)		

### 1-2. メーカー名

BS : プリヂストーンタイヤ	NGK : 日本特殊陶業
CHKK : 中央発条	NHK : 日本発条
DID : 大同工業	RK : 高砂チェン
DK : 大金製作所	TEN : 富士通テン
FB : 古河電池	TR : 東海理化電機製作所
IRC : 井上護謄工業	YB : 湯浅電池
KYB : 萱場工業	
NABCO : 日本エアブレーキ	

### 1-3. 構成部品の表示

品番	品名
×××××-×××××	○○○アッシ
×××××-×××××	●○○○○
×××××-×××××	●○○○○
	└─ 構成部品(インナパーツ)を示します。

### 1-4. 部品変更

備考欄の品番の前の→印は変更部品相互の互換性を表示します。

←○○○○○-○○○○○……「～より統一」を示し、旧 $\frac{J}{m}$   $\frac{O}{O}$  新です。

→○○○○○-○○○○○……「～に統一」を示し、旧 $\frac{J}{m}$   $\frac{X}{O}$  新です。

### 1-5. 修正使用

ホース、チューブ等で寸法表示の→印は修正使用を表示します。

(例) L:200→180……200を180に修正して使用します。

## 2. 部品変更のお知らせ

部品が新設または変更となった場合、サービス・部品ニュース、統一部品一覧表などのご案内いたします。

販売店様にあっては、弊社代理店にお問い合わせください。

## 3. 部品の注文

部品ご注文の場合は、このパーツカタログをご参照の上、次の点にご留意され、正確にご注文ください。

- 3-1. 品番、品名および数量
- 3-2. フレーム番号及びエンジン番号と型式番号（年式）
- 3-3. 部品メーカー（電装部品、保安部品など）

- 注※ 分解図は、補給部品索引のためのものです。分解、組立には使用しないで下さい。
- ※ 補給部品の中で車種間の共通化により、一部生産車の部品と異なる場合があります。あらかじめご了承ください。
- ※ 記載事項は予告なく変更することがあります。あらかじめご了承ください。

## I.Dプレートの説明

I.Dプレートには下記の項目が刻印されています。

より正確な部品発注のため①機種名、②型式、③製造番号(号機)を確認下さい。

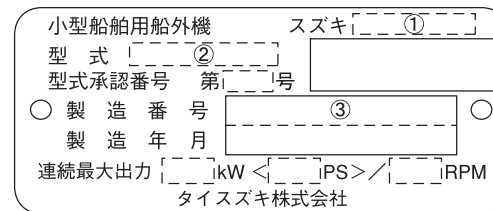

①機種名を示します。(例) DF8A

②型式を示します。(例) 00801F

③製造番号(号機)を示します。(例) 510001

I.Dプレート

※取付位置：ブラケット、クランプ

FIG. 111A

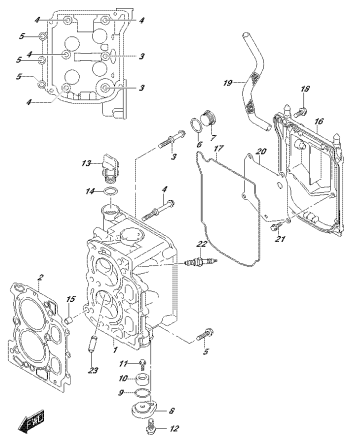

OPRA 4,0L\_102L\_0142\_111A  
CITROËN/PEHO

FIG. 113A

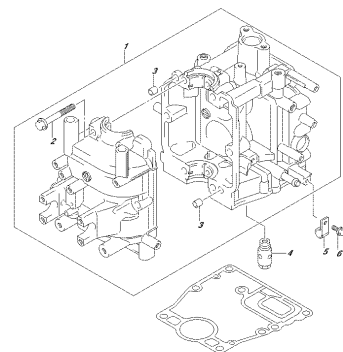

OPRA 4,0L\_102L\_0142\_113A  
CITROËN/ELSON

FIG. 116A

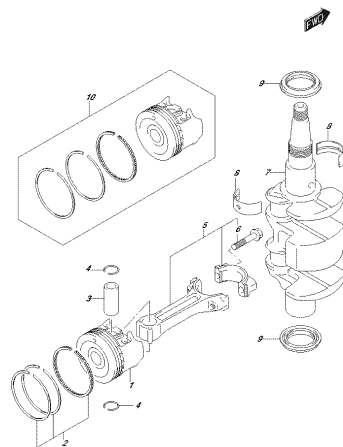

OPRA 4,0L\_102L\_0142\_116A  
CITROËN/VAFF

FIG. 120A

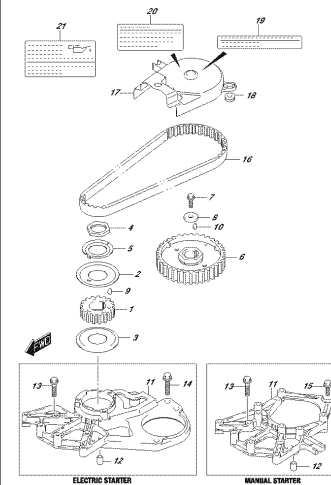

OPRA 4,0L\_102L\_0142\_120A  
TRAFAL/REUT

FIG. 121A

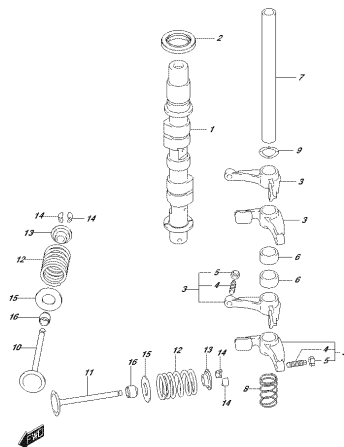

OPRA 4,0L\_102L\_0142\_121A  
CAROSHAFT

FIG. 126A

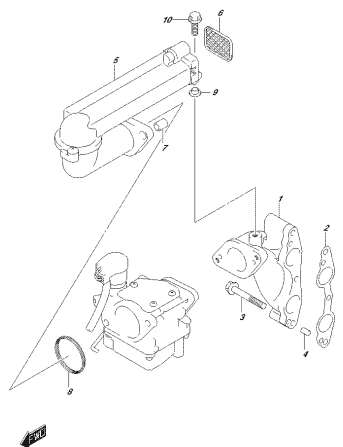

OPRA 4,0L\_102L\_0142\_126A  
PILET/BAARFELD

FIG. 128A

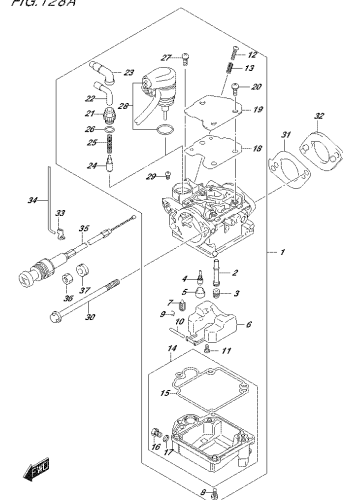

OPRA 4,0L\_102L\_0142\_128A  
CAROL/REPER

FIG. 128B

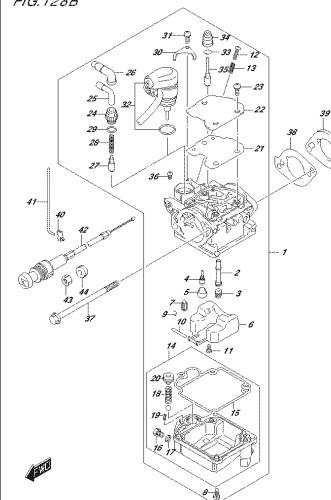

OPRA 4,0L\_102L\_0142\_128B  
CAROL/REPER

FIG. 146A

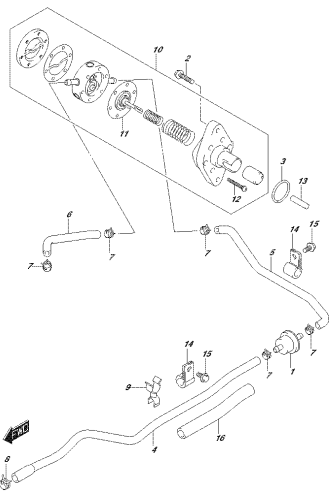

OPRA 8,04L, 1002, 012, 1404  
FUELPUMP

FIG. 160A

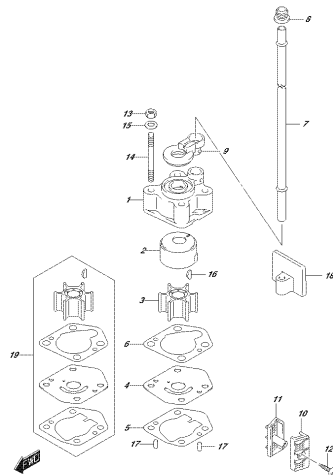

OPRA 8,04L, 1002, 012, 1604  
WASSERPUMP

FIG. 162A

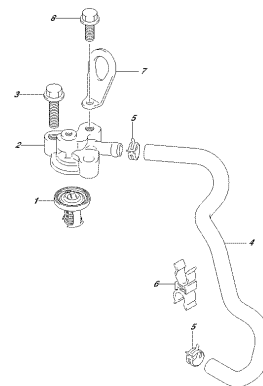

OPRA 8,04L, 1002, 012, 1604  
DRUCKSTEUER

FIG. 166A

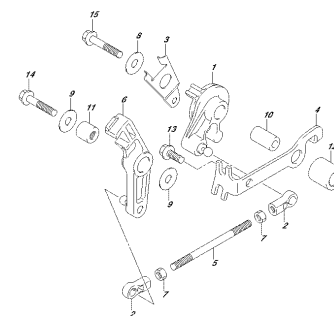

OPRA 8,04L, 1002, 012, 1604  
DREHSTEUER

FIG. 167A

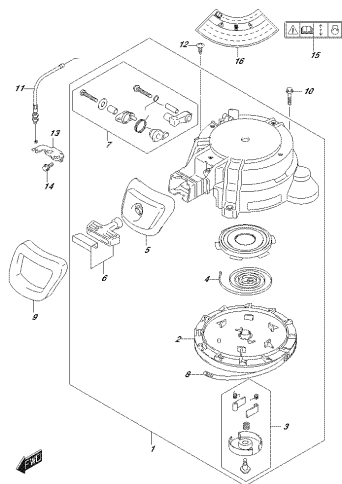

OPRA 8,04L, 1002, 012, 1674  
REAR STARTER

FIG. 175A

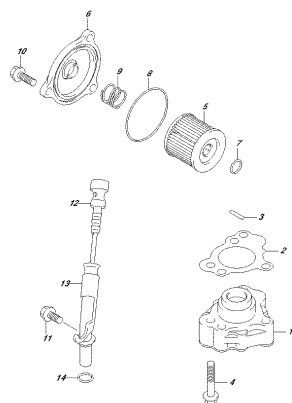

OPRA 8,04L, 1002, 012, 1704  
ÖLPUMP

FIG. 206A

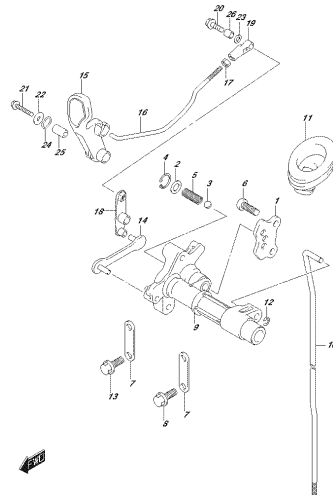

OPRA 8,04L, 1002, 012, 2004  
KUPPLPUMP

FIG. 210A

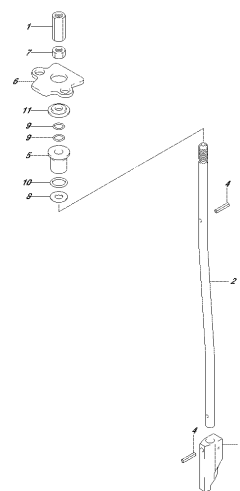

OPRA 8,04L, 1002, 012, 2104  
SCHIFTER

FIG.220A

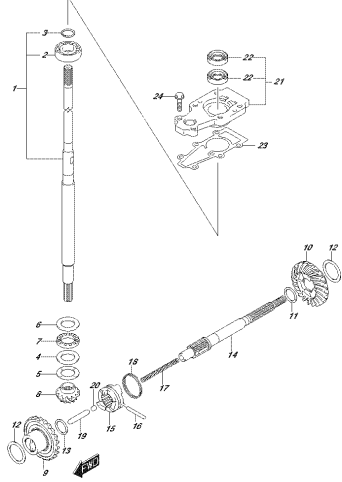

OPRA B,PA,NZ,015,004  
ITK4560327

FIG.301A

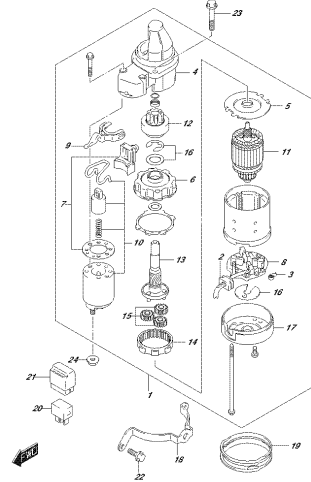

OPRA B,PA,NZ,015,004  
C54991041079

FIG.303A

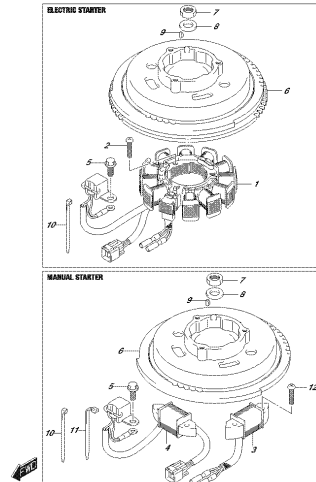

OPRA B,PA,NZ,015,004  
MAGNETO

FIG.310A

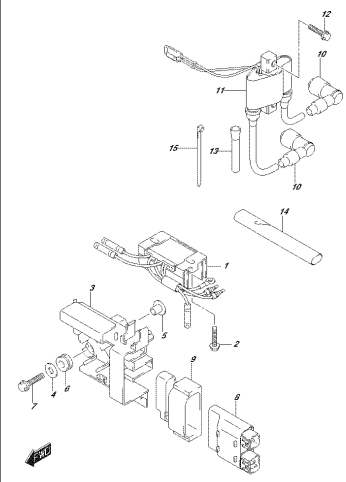

OPRA B,PA,NZ,015,004  
REC 275930700000

FIG.322A

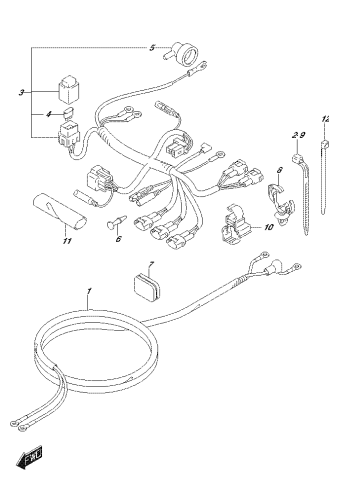

OPRA B,PA,NZ,015,004  
HARNESS

FIG.334A

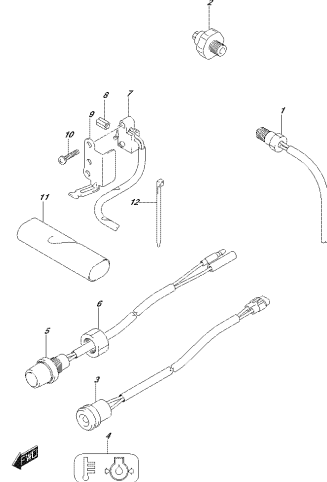

OPRA B,PA,NZ,015,004  
SEKROK30M07

FIG.335A

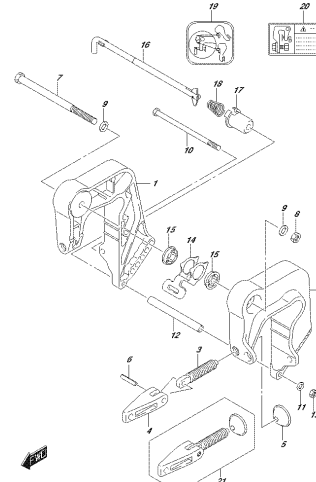

OPRA B,PA,NZ,015,004  
CLAMPSPACNET

FIG.336A

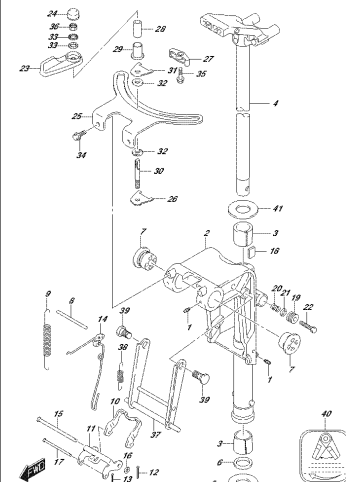

OPRA B,PA,NZ,015,004  
DINAGL SPACNET

FIG.401A

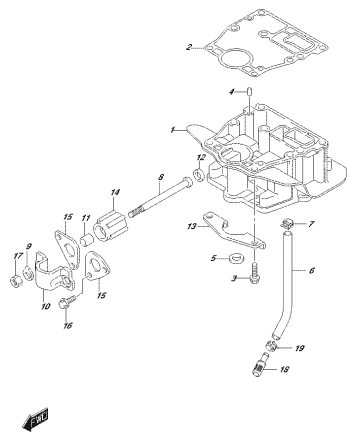

OPRA: 8,9A, 9A2, 015, 410A  
 ENERIE: KX1201

FIG.405A

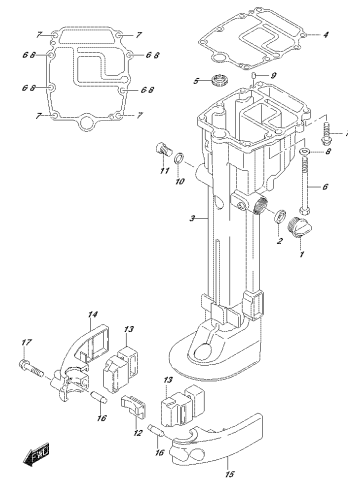

OPRA: 8,9A, 9A2, 015, 410A  
 ENERIE: SHW120000

FIG.407A

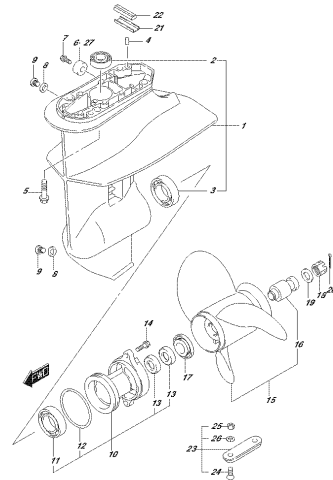

OPRA: 8,9A, 9A2, 015, 410A  
 ENERIE: C04

FIG.410A

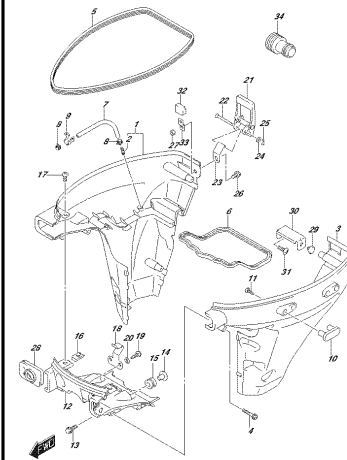

OPRA: 8,9A, 9A2, 015, 410A  
 ENERIE: C0287

FIG.420A

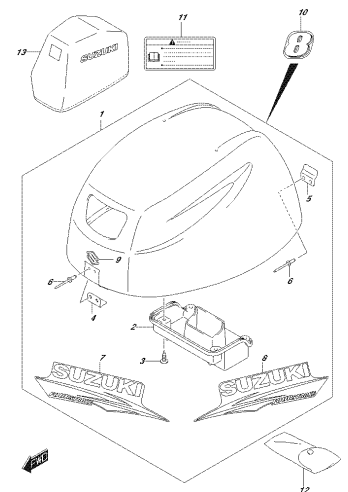

OPRA: 8,9A, 9A2, 015, 410A  
 ENERIE: C0287

FIG.420B

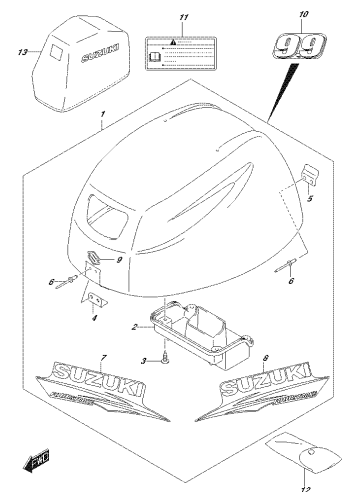

OPRA: 8,9A, 9A2, 015, 410B  
 ENERIE: C0287

FIG.432A

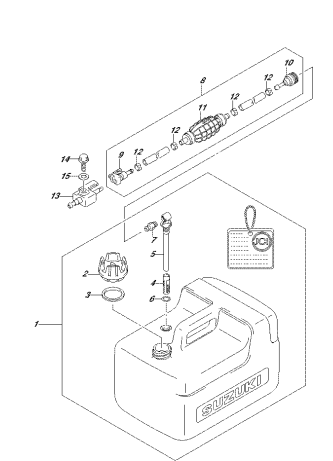

OPRA: 8,9A, 9A2, 015, 410A  
 ENERIE: C0287

FIG.444A

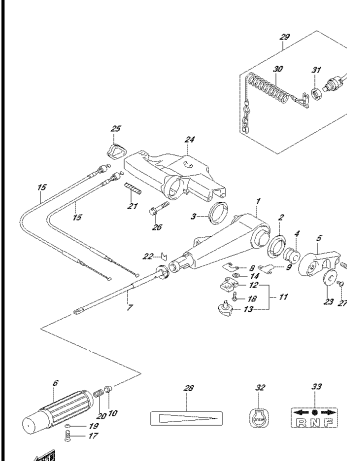

OPRA: 8,9A, 9A2, 015, 410A  
 ENERIE: KX1201

FIG.513A

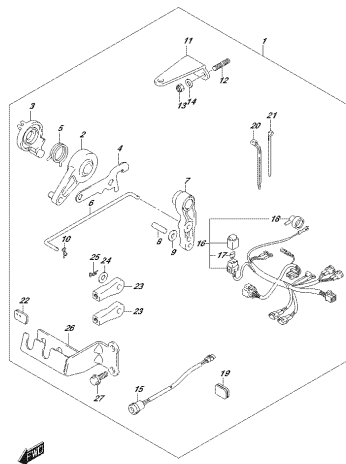

OPRA, B.P.M., NO.2, 015, 8 CM  
OPTI REMOTE CONTROL HANDLE

FIG.515A

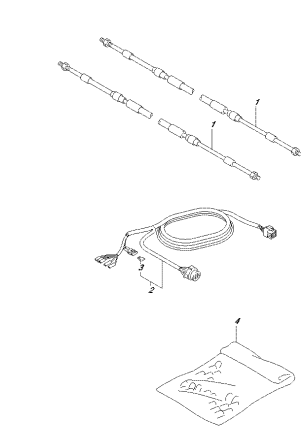

OPRA, B.P.M., NO.2, 015, 8 CM  
OPTI REMOTE CABLE

FIG.544A

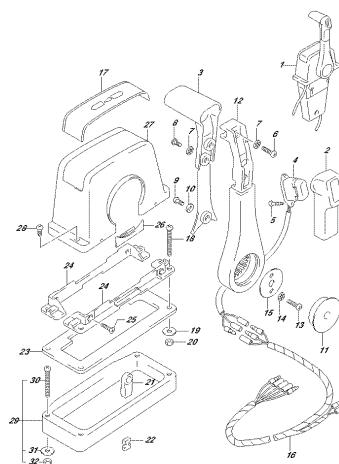

OPRA, B.P.M., NO.2, 015, 8 CM  
OPTI REMOTE CONTROL (400° SHIPLE II)

FIG.545A

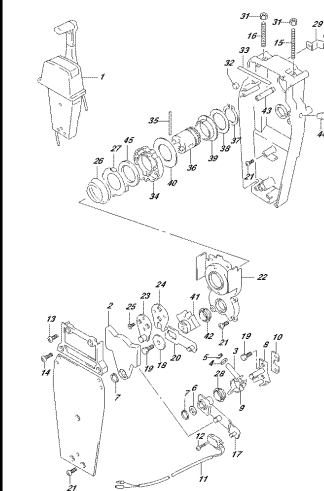

OPRA, B.P.M., NO.2, 015, 8 CM  
OPTI REMOTE CONTROL (400° SHIPLE I)

FIG.553A

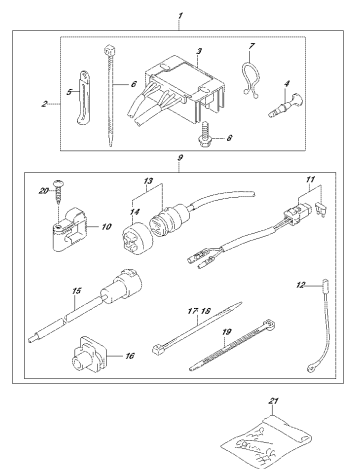

OPRA, B.P.M., NO.2, 015, 8 CM  
OPTI ELECTRICAL MANUAL STARTER

FIG.561A

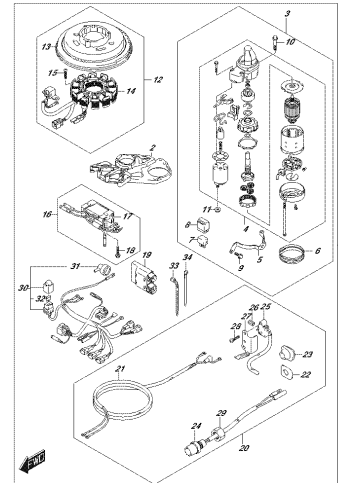

OPRA, B.P.M., NO.2, 015, 8 CM  
OPTI STARTER MODERN MANUAL STARTER

FIG.583A

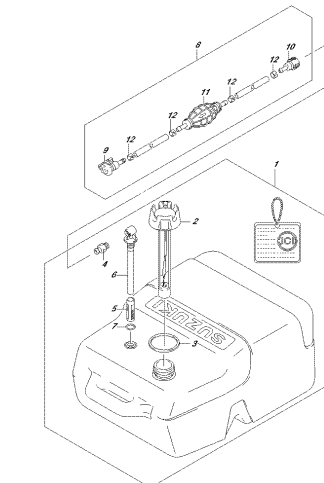

OPRA, B.P.M., NO.2, 015, 8 CM  
OPTI VISE PARR

FIG.111A

FIG.111A (1-B-2) シリンダヘッド

見出番号	品番	品名	使用個数	備考	標準作業時間
1	11110-99J00	ヘッド, シリンダ	1		
2	11141-99J00	ガスケット, シリンダヘッド	1		
3	11118-99JL0	ホルト, シリンダヘッド NO. 1	2		
4	11119-99JL0	ホルト, シリンダヘッド NO. 2	4		
5	01550-06257	ホルト	3		
6	11216-90J00	ガスケット, M22プラグ	1		
7	09248-22002	プラグ (22X11)	1		
8	11261-93J00	カバー, プロテクションアノード	1		
9	09280-22019	リング (D:1.9, ID:21.8)	1		
10	55321-87J00	アノード, プロテクション	1		
11	09103-06281	ホルト (6X14)	1		
12	01550-08207	ホルト	1		
13	11382-93E00	キャップ, オイルフィア	1		
14	09280-17003	リング (D:3.1, ID:16.8)	1		
15	04211-09109	ピン	2		
16	11170-99J00	カバー, シリンダヘッド	1		
17	11178-99J00	リング, シリンダヘッドカバー	1		
18	01550-06207	ホルト	4		
19	11196-99J00	ホース, プリザ	1		
20	11173-99J00	プレート, プリザ	1		
21	01550-0612A	ホルト	4		
22	#09482-00528	スパークプラグ	2	NGK	
23	11115-09G00-001	ガイド, バルブ (OS)	4	オプショ	

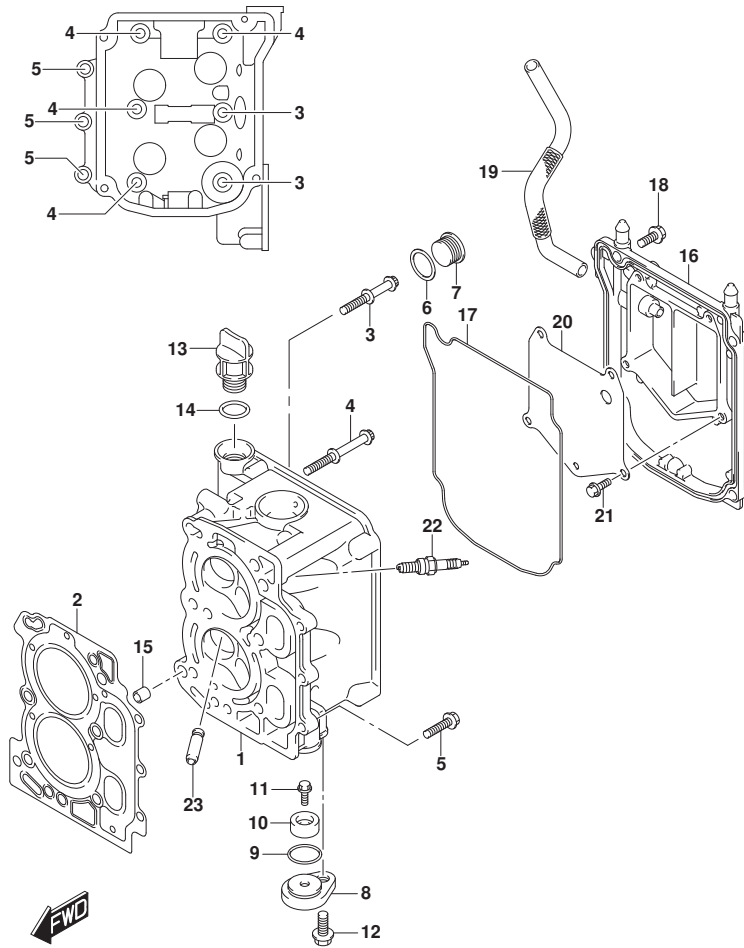



FIG.113A

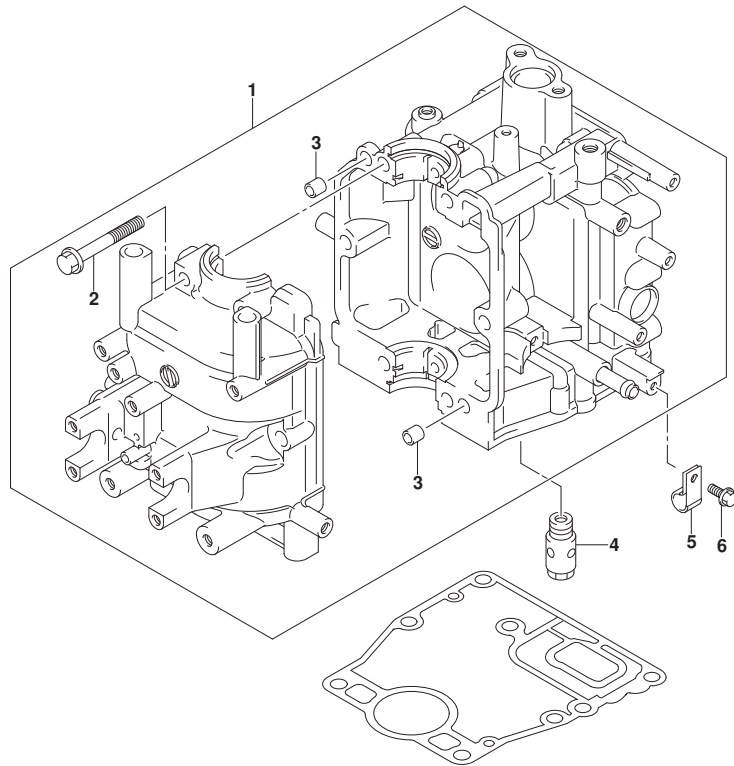

FIG. 113A (1-B-3) シリンダブロック

見出番号	品番	品名	使用個数	備考	標準作業時間
1	11301-99J10	ブロックアツシ, シリンダ	1		
2	01560-08557	・ボルト	6		
3	04211-09109	・ピン	2		
4	16440-11D00	レギュレータ, エンジンオイル(6.5K)	1		
5	09403-12406	クランプ	1		
6	01550-06127	ボルト	1		



FIG.116A

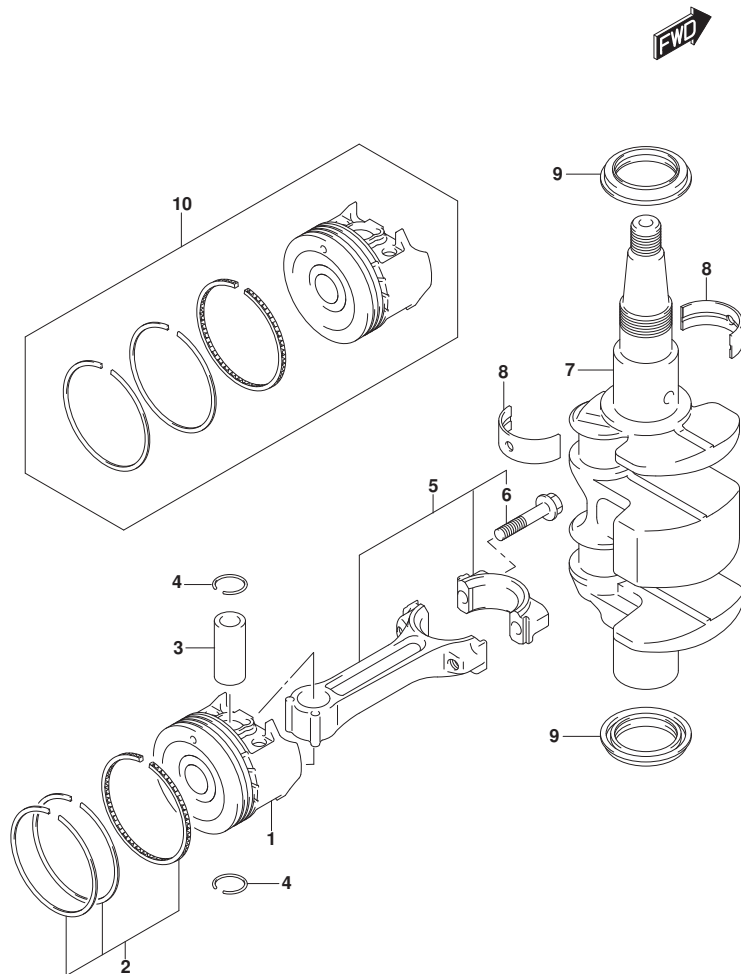

FIG.116A (1-B-4) クランクシャフト

見出番号	品番	品名	使用個数	備考	標準作業時間
1	12111-99JL0-0B0	ピストン	2		
2	12140-99J00	リングセット,ピストン	2		
3	12151-99JL0	ピン,ピストン	2		
4	09381-14001	スナップリング	4		
5	12160-99JL0	コネクチングロッドアッシ	2		
6	12163-99JL0	ボルト,コネクチングロッド	4		
7	12220-99JL0	クランクシャフト	1		
8	12341-99J00	ベアリング,クランクシャフト	4		
9	09283-30075	オイルシール	2		
10	12100-99JL0-050	ピストンセット(OS:0.5)	2	オプション	

FIG.120A

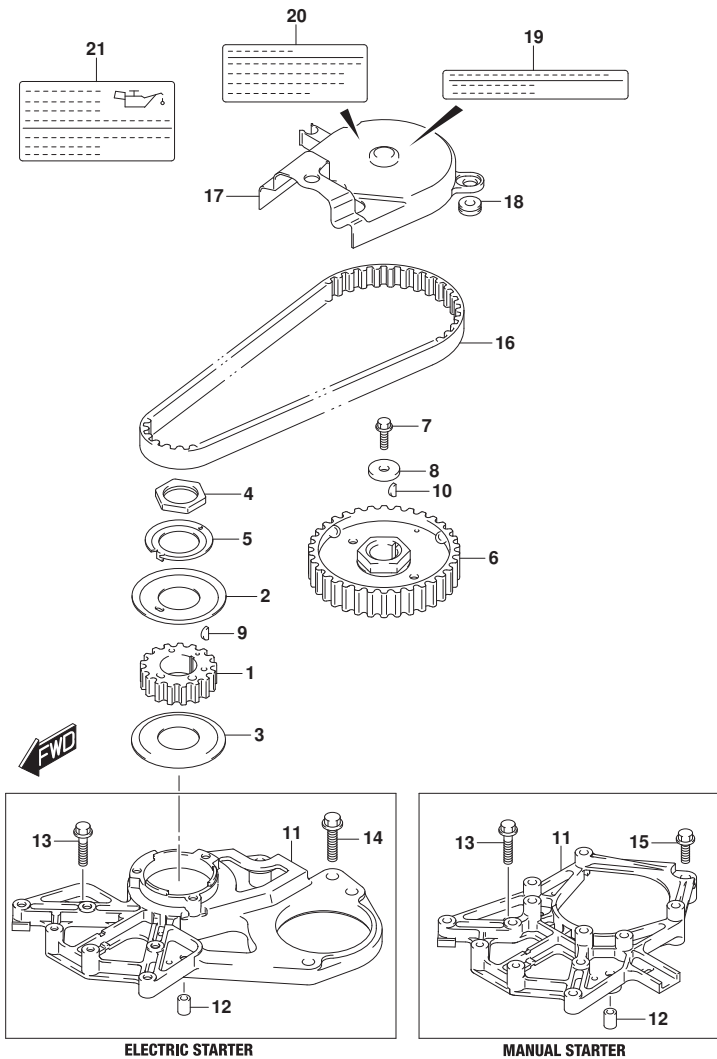

FIG.120A (1-B-5) タイミングベルト

見出番号	品番	品名	使用個数	備考	標準作業時間
1	12631-99JMO	プーリ, クランクシャフト	1		
2	12635-99J00	カバー, タイミングベルトアツパ	1		
3	12636-99J00	カバー, タイミングベルトロア	1		
4	12637-99J00	ナット, タイミングプーリ	1		
5	12638-99J00	ワッシャ, プーリナットロック	1		
6	12741-99JL0	プーリ, カムシャフト	1		
7	09103-06267	ボルト (6X18)	1		
8	09160-06171	ワッシャ (6.5X24X4)	1		
9	08341-31039	キー	1		
10	08341-31039	キー	1		
11-1	12625-99J00	ベース, スタータ	1	E-STARTER	
11-2	12625-99J10	ベース, スタータ	1	M-STARTER	
12	04211-09149	ピン	2		
13	01550-06307	ボルト	3		
14	01550-08307	ボルト	1	E-STARTER	
15	01550-06127	ボルト	1	M-STARTER	
16	12761-99J00	ベルト, タイミング	1		
17	12764-99J00	カバー, タイミングベルト	1		
18	09308-08011	グロメット	2		
19	61493-99J00	ラベル, クリアランス	1	UPTO 201411 FROM 00801F-51000	
				1	
				UPTO 00801F-51015 0	
				FROM 00994F-51000	
				1	
				UPTO 00994F-51042	
				2	
				UPTO 201411	
20	61494-99J00	ラベル, オイル	1	UPTO 201411 FROM 00801F-51000	
				1	
				UPTO 00801F-51015 0	
				FROM 00994F-51000	
				1	

FIG.120A

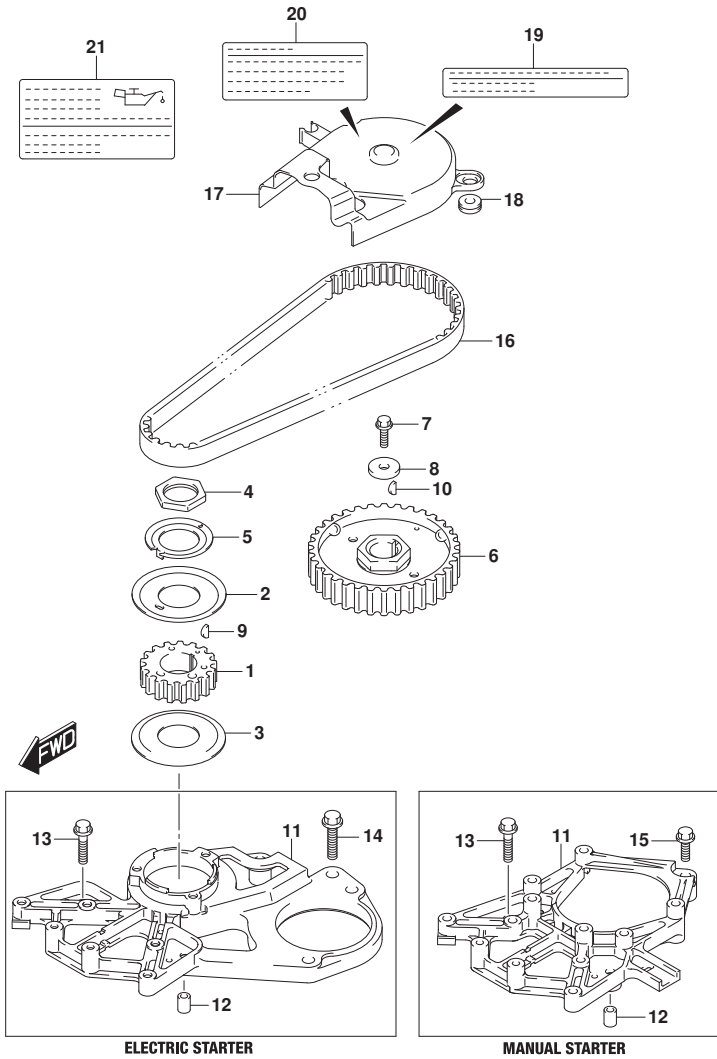

FIG.120A (1-B-6) タイミングベルト

見出番号	品番	品名	使用個数	備考	標準作業時間
				UPTO 00994F-51042	
			2	FROM 201412	
21	61494-99J01	ラベル, オイル/クリアランス	1	FROM 00801F-51015	
			1	FROM 00994F-51042	
			3		

FIG.121A

FIG.121A (1-B-7) カムシャフト

見出番号	品番	品名	使用個数	備考	標準作業時間
1-1	12700-99JL0	カムシャフトアツシ	1	M-STARTER W/DECOMP	
1-2	12711-99JM0	カムシャフト	1	E-STARTER N/DECOMP	
2	09283-21009	オイルシール(19.7X33X6)	1		
3	12840-99J00	アーム, ロツカ	4		
4	12842-49201	・スクリュ, タヘツツアジヤスチンク	4		
5	12843-27A00	・ナツト, タヘツツアジヤスチンク	4		
6	12843-99J00	スヘーサ, ロツカアーム	2		
7	12861-99JL0	シャフト, ロツカアーム	1		
8	12891-99J00	スフリンク, ロツカシャフト	1		
9	09164-13008	ワツシヤ	1		
10	12911-99J00	バルブ, インテーク	2		
11	12915-99J00	バルブ, エキゾースト	2		
12	12921-99J00	スフリンク, バルブ	4		
13	12931-09420	リテーナ, バルブスフリンク	4		
14	12932-09G00	コツタバルブ	8		
15	12933-71C00	シート, バルブスフリンク	4		
16	09289-05008	オイルシール	4		

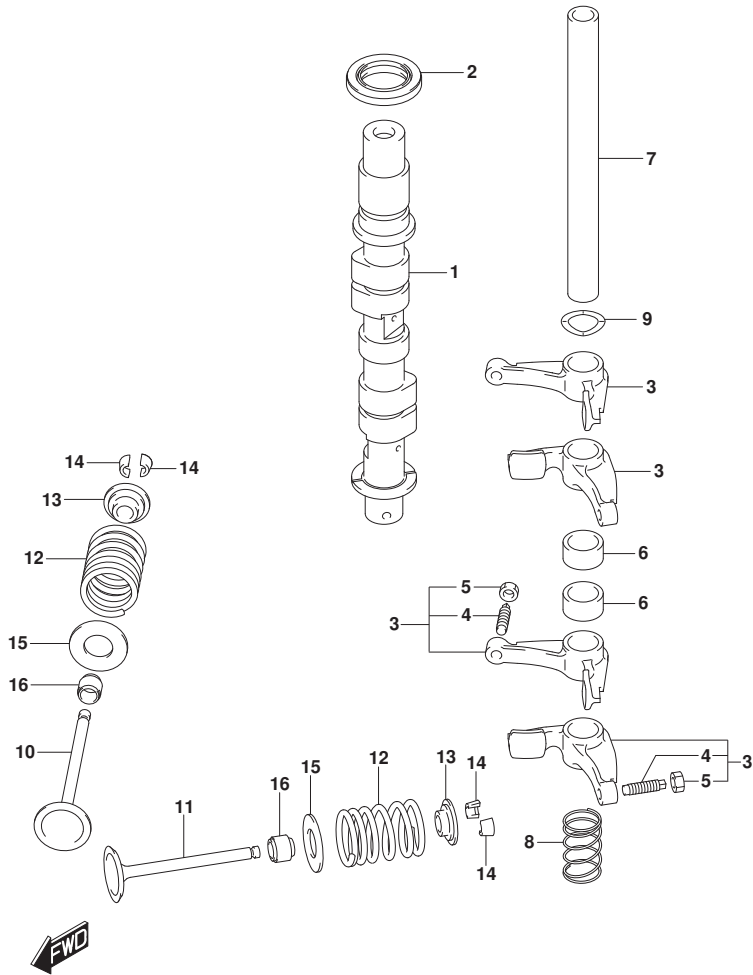

FIG.126A

FIG. 126A (1-B-8) インレットマニホールド\*

見出番号	品番	品名	使用個数	備考	標準 作業時間
1	13111-99J00	マニホールド, インレット	1		
2	13119-99J00	ガスケット, インレットマニホールド	1		
3	01560-06457	ホルト	3		
4	04221-05109	ピン	2		
5	13810-99J00	サイレンサ	1		
6	13710-99J00	アレスタ, フレーム	1		
7	09180-06290	スペーサ (6.5X10X12)	2		
8	13832-94J00	シール, サイレンサ	1		
9	09169-06082	ワッシャ	1		
10	01550-06167	ホルト	1		

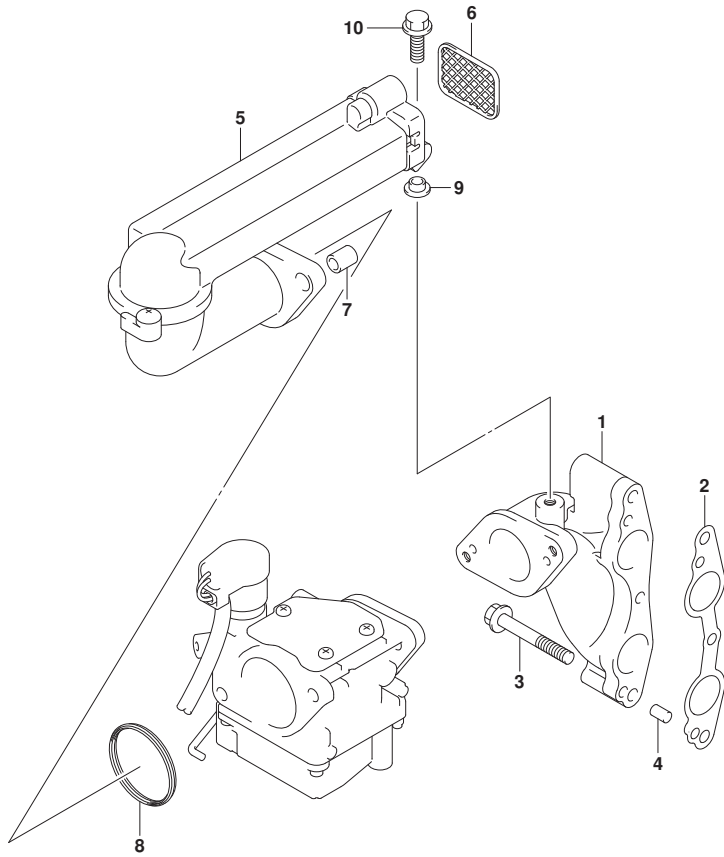

FIG.128A

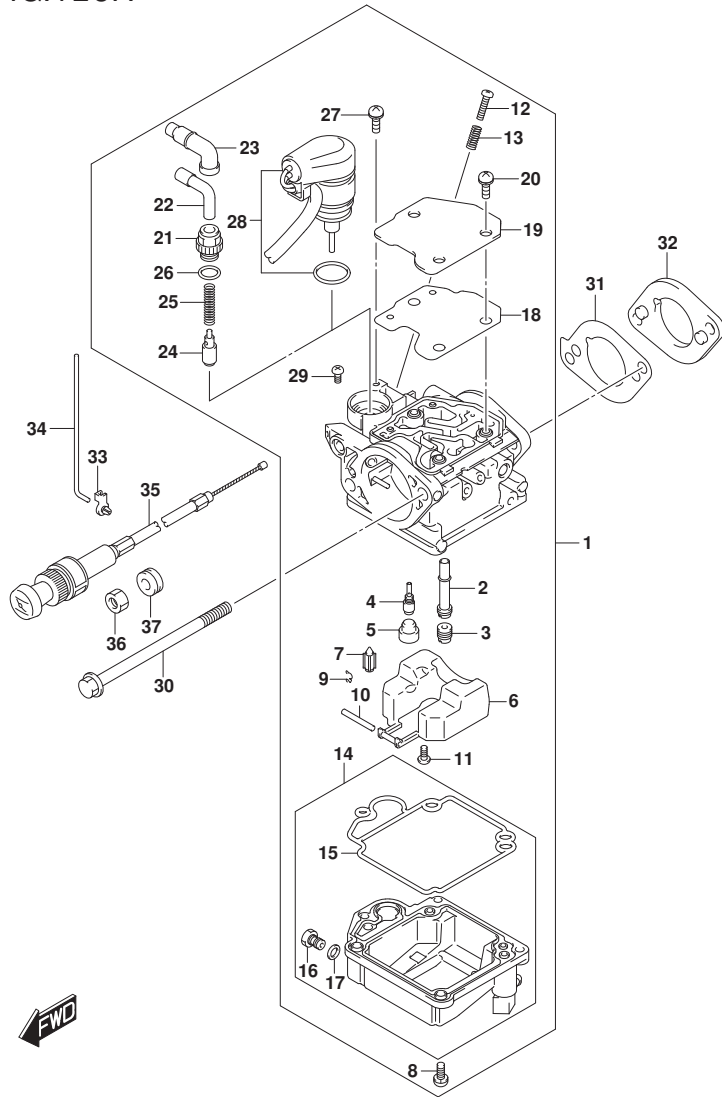

FIG.128A (1-B-9) キャブ\*レタ (DF8A)

見出番号	品番	品名	使用個数	備考	標準 作業時間
1-1	13200-99J00	キャブ*レタアツシ	1	M-STARTER	
1-2	13200-99J10	キャブ*レタアツシ	1	E-STARTER	
2	13236-99J00	・ノズル,メイン	1		
3-1	09491-70020	・シ*エツト	1		
3-2	09491-68008	・シ*エツト	1		
4-1	09492-38011	・シ*エツト	1		
4-2	09492-35033	・シ*エツト	1		
5	13239-94J00	・キャツプ*,ラバ*-	1		
6	13250-99J00	・フロート	1		
7	13370-94J00	・バルブ*,フロート	1		
8	13247-94J00	・スクリュ	4		
9	13375-26E00	・クリツプ*	1		
10	13254-94J00	・ピ*ン,ア-ム	1		
11	13802-94J00	・スクリュ	1		
12	13534-94J00	・スクリュ,ストツプ*	1		
13	13268-94J00	・スプ*リング*	1		
14-1	13240-99J00	・チャンバ*アツシ,フロント	1	M-STARTER	
14-2	13240-99J10	・チャンバ*アツシ,フロント	1	E-STARTER	
15	13251-99J00	・ガ*スケツト,フロントチャンバ*	1		
16	13279-99J00	・スクリュ,ド*レーン	1		
17	13275-99J00	・ワツシヤ,ブ*レーン	1		
18	13283-99J00	・パ*ツキンク*	1		
19	13282-99J00	・フ*レート	1		
20	13367-94J00	・スクリュ	3		
21	13361-99J00	・ホルダ*,ケーブ*ル	1	M-STARTER	
22	13362-94J00	・ガ*イト*,ケーブ*ル	1	M-STARTER	
23	13363-94J00	・キャツプ*,ケーブ*ルシー*リング*	1	M-STARTER	
24	13364-94J00	・バルブ*,スタータ	1	M-STARTER	
25	13365-94J00	・スプ*リング*	1	M-STARTER	
26	13295-14G00	・オリツク*	1	M-STARTER	
27	13367-94J00	・スクリュ	1	E-STARTER	
28	13368-99J10	・スタータアツシ	1	E-STARTER	
29	13281-99J00	・スクリュ,パ*ン	1		
30	09103-06276	ホルト(6X100)	2		
31	13125-99J00	ガ*スケツト,キャブ*レタ	2		

FIG.128A

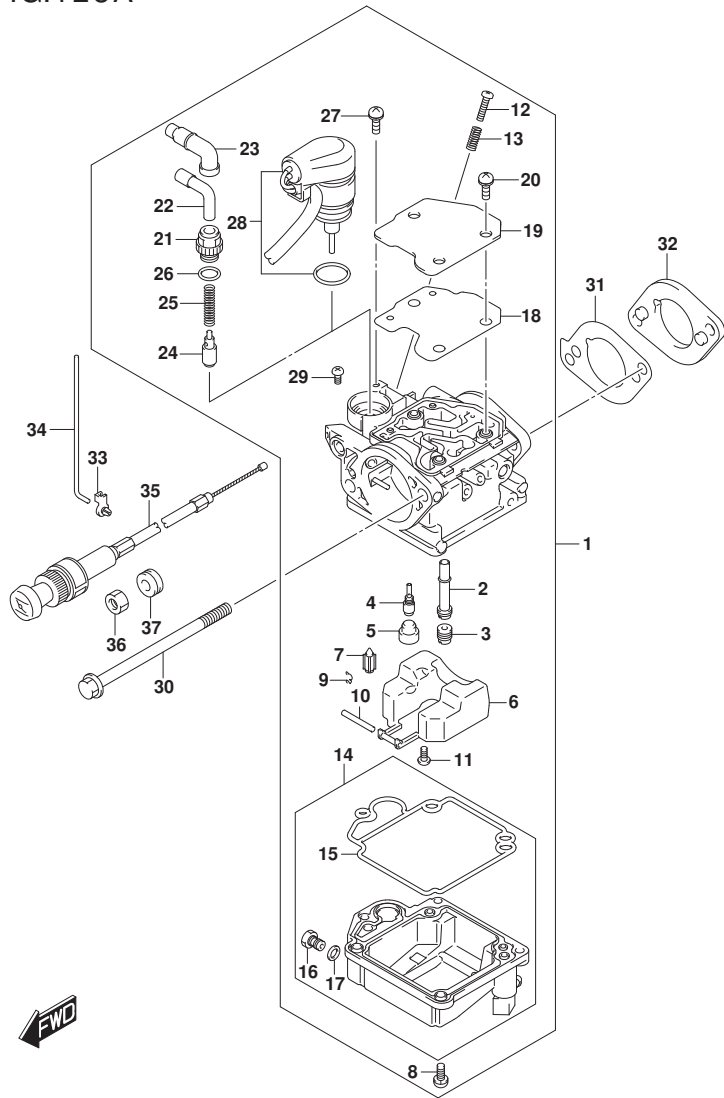

FIG.128A (1-B-10) キャブ`レタ (DF8A)

見出番号	品 番	品 名	使用個数	備 考	標 準 作業時間
32	13124-99J00	インシュレータ, キャブ`レタ	1		
33	13436-91J00	コネクタ, チョークロツト`	1		
34	13513-99J00	ロツト`, スロツトル	1		
35	13640-99JL0	ノブ`アツシ, スタ-タ	1	M-STARTER	
36	09159-14032	ナツト	1	M-STARTER	
37	09320-10501	ワッシヨ`ン(10X20X10)	1	M-STARTER	



FIG.128B

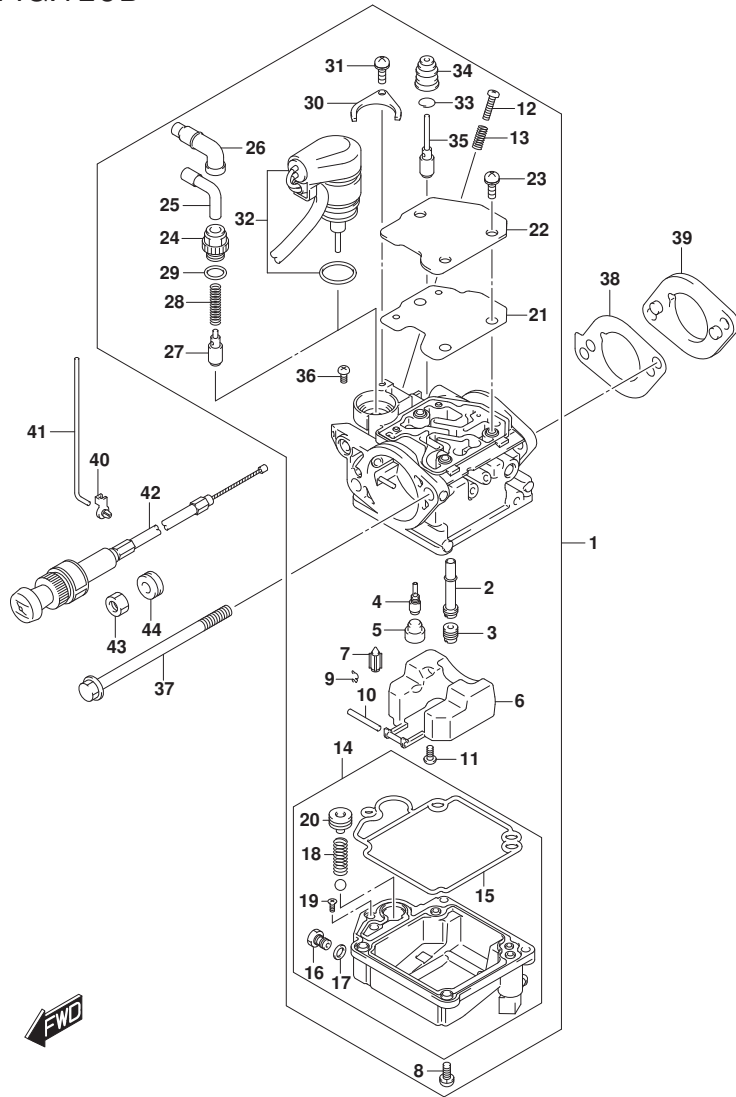

FIG.128B (1-B-11) キャブレタ (DF9.9A)

見出番号	品番	品名	使用個数	備考	標準作業時間
1-1	13200-99J20	キャブレタアツシ	1	M-STARTER	
1-2	13200-99J30	キャブレタアツシ	1	E-STARTER	
2	13236-99J20	・ノズル,メイン	1		
3-1	09491-82013	・シージェット	1		
3-2	09491-80017	・シージェット	1		
4-1	09492-38011	・シージェット	1		
4-2	09492-35033	・シージェット	1		
5	13239-94J00	・キャツプ, ラバ-	1		
6	13250-99J00	・フロート	1		
7	13370-94J00	・バルブ, フロート	1		
8	13247-94J00	・スクリュー	4		
9	13375-26E00	・クリップ	1		
10	13254-94J00	・ヒンジ, アーム	1		
11	13802-94J00	・スクリュー	1		
12	13534-94J00	・スクリュー, ストップ	1		
13	13268-94J00	・スプリング	1		
14-1	13240-99J20	・チャンバアツシ, フロント	1	M-STARTER	
14-2	13240-99J30	・チャンバアツシ, フロント	1	E-STARTER	
15	13251-99J00	・ガスケット, フロントチャンバ	1		
16	13279-99J00	・スクリュ, ドレーン	1		
17	13275-99J00	・ワツシヤ, ブレーン	1		
18	13441-99J00	・スプリング	1		
19	13443-99J00	・スクリュ, スベシヤル	1		
20	13493-99J00	・ブランジヤ	1		
21	13283-99J00	・バツキング	1		
22	13282-99J00	・プレート	1		
23	13367-94J00	・スクリュー	3		
24	13361-99J00	・ホルダ, ケーブル	1	M-STARTER	
25	13362-94J00	・ガイド, ケーブル	1	M-STARTER	
26	13363-94J00	・キャツプ, ケーブルリンク	1	M-STARTER	
27	13364-94J00	・バルブ, スタータ	1	M-STARTER	
28	13365-94J00	・スプリング	1	M-STARTER	
29	13295-14G00	・Oリング	1	M-STARTER	
30	13428-06F30	・プレート	1	E-STARTER	
31	13367-94J00	・スクリュー	1	E-STARTER	

FIG.128B

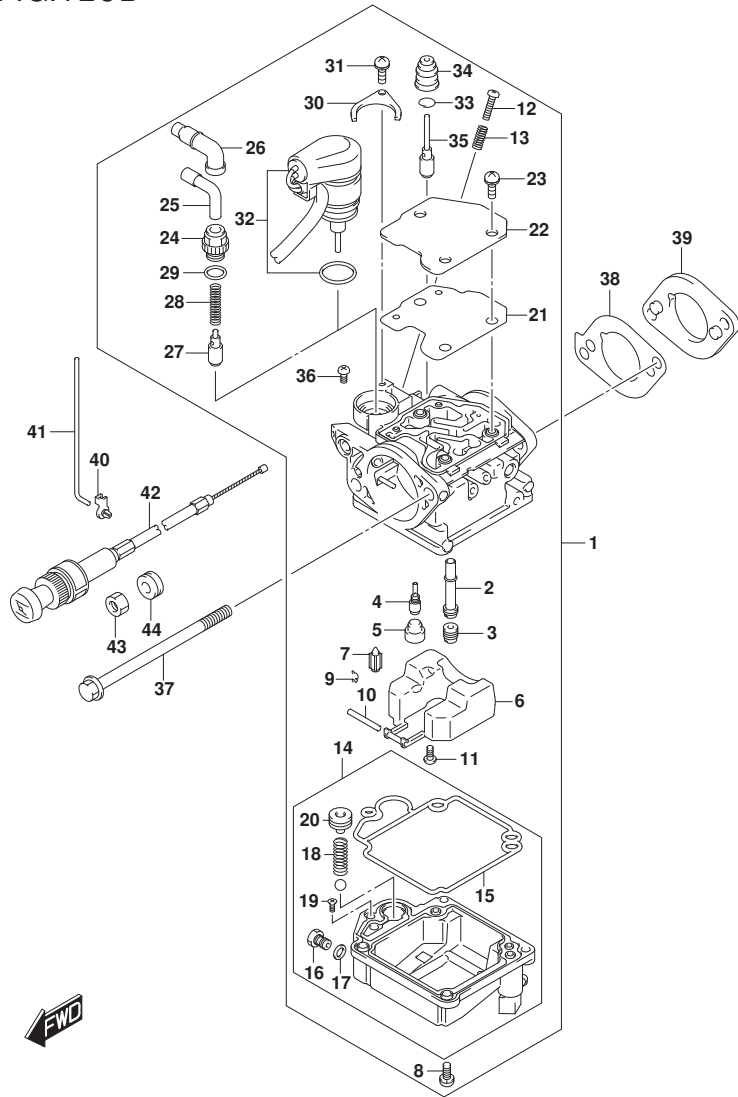

FIG.128B (1-B-12) キャブ`レタ (DF9.9A)

見出番号	品番	品名	使用個数	備考	標準 作業時間
32	13368-99J00	・スタータツシ	1	E-STARTER	
33	13494-94J00	・クリツフ	1		
34	13495-94J00	・キャツフ, ラバ`-	1		
35	13496-99J00	・ロツド, リンク	1		
36	13281-99J00	・スクリュ, バ`ン	1		
37	09103-06276	ボ`ルト (6X100)	2		
38	13125-99J00	ガ`スケツト, キャブ`レタ	2		
39	13124-99J00	インシユレ`タ, キャブ`レタ	1		
40	13436-91J00	コネク`タ, チョ`クロツト`	1		
41	13513-99J00	ロツド, スロツトル	1		
42	13640-99JL0	ノブ`アツシ, スター`タ	1	M-STARTER	
43	09159-14032	ナツト	1	M-STARTER	
44	09320-10501	クワシ`オン (10X20X10)	1	M-STARTER	

FIG.146A

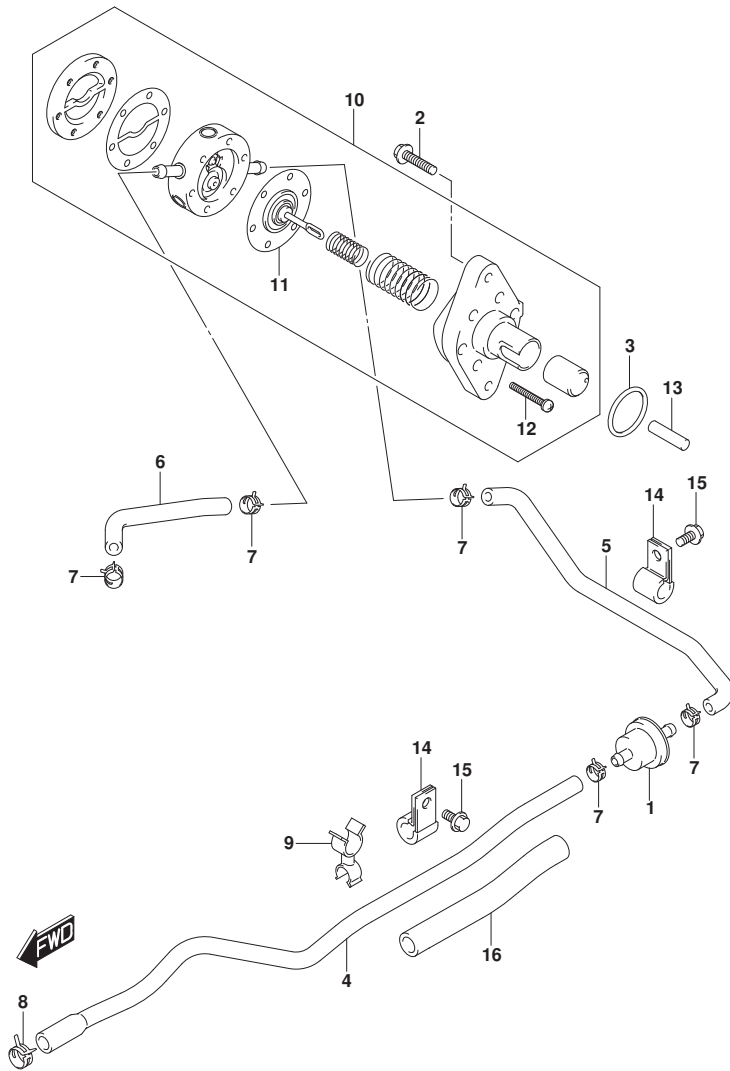

FIG.146A (1-B-13) フューエルポンプ

見出番号	品番	品名	使用個数	備考	標準作業時間
1	15410-98500	フィルタ, フューエル	1		
2	01550-06257	ボルト	2		
3	09280-26005	Oリング (D:2.4, ID:26.2)	1		
4	15192-99JL0	ホース, フューエル(コネクタツ-フィルタ)	1		
5	15193-99JL0	ホース, フューエル(フィルタツ-ポンプ)	1		
6	15191-99J11	ホース, フューエル(ポンプツ-キャブレタ)	1		
7	09401-09404	クリップ	5		
8	09401-11422	クリップ	1		
9	09408-00054	クランプ	1		
10	15100-94J02	ポンプアツシ, フューエル	1		
11	15170-94J02	フィルタエレメント	1		
12	15251-93E00	スクリュ	6		
13	15131-99J00	ナツト, フューエルポンプ	1		
14	09403-12406	クランプ	1		
15	01550-06127	ボルト	1		
16	18498-99J00	フレクタ, フューエルホース(12X15X100)	1		

FIG.160A

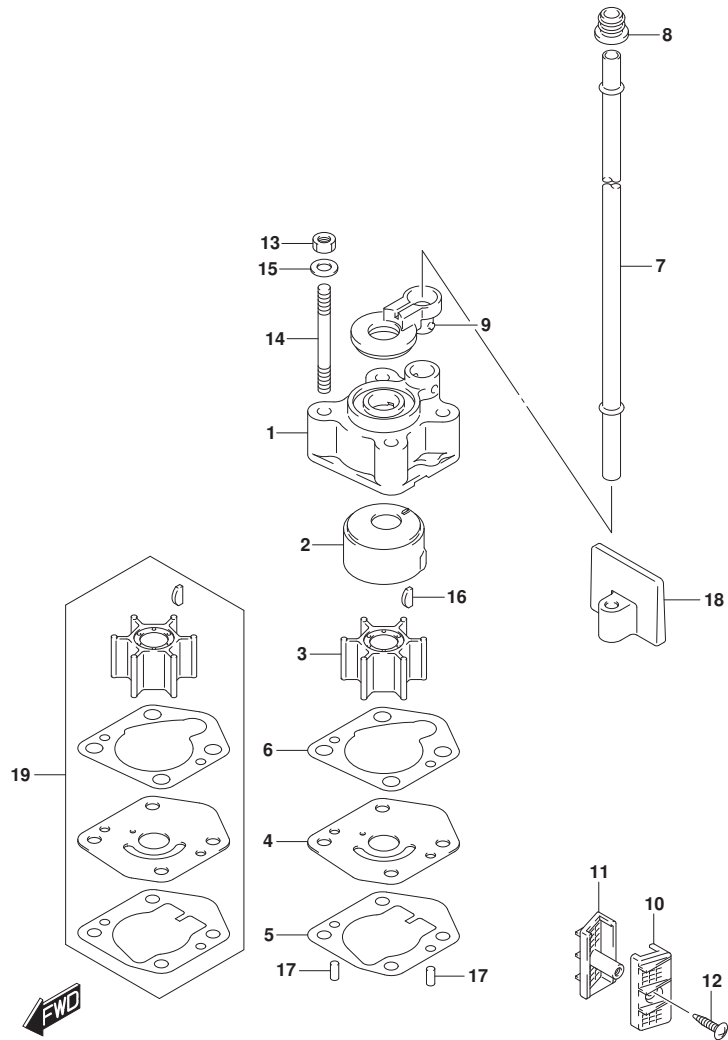

FIG.160A (1-B-14) ウォータポンプ

見出番号	品番	品名	使用個数	備考	標準作業時間
1	17411-94J00	ケース, ウォータポンプ	1		
2	17413-94J00	スリーブ, ウォータポンプ ケース	1		
3	17461-939M0	インペラ, ウォータポンプ	1		
4	17471-99J00	パネル, ホンダ ケースアンダー	1		
5	17472-99J00	ガスケット, ホンダ ケースパネル	1		
6	17473-94J00	ガスケット, ウォータポンプ ケース	1		
7-1	17561-99J00	チューブ, ウォータ (S)	1	S-TRANSOM	
7-2	17561-99J10	チューブ, ウォータ (L)	1	L-TRANSOM	
8	17563-94J00	ゲロメット, ウォータチューブ	1		
9	17564-99J00	ブラッシュ, ウォータポンプ ケース	1		
10	17631-99J20	フィルタ, ウォータポンプ サイド	1		
11	17632-99J30	フィルタ, ウォータポンプ ード サイド	1		
12	03141-0416A	スクリュー	1		
13	29141-93J00	ナット	4		
14	09108-06141	スタッド ボルト	4		
15	09160-06082	ワッシャ (6.5X13X1.0)	4		
16	09420-03009	キー	1		
17	09202-04008	ピン (4X9)	2		
18	17565-99J00	ガード, ウォータチューブ	1		
19	17400-99J01	キット, ウォータポンプ リペア	1	オプション	

FIG.162A

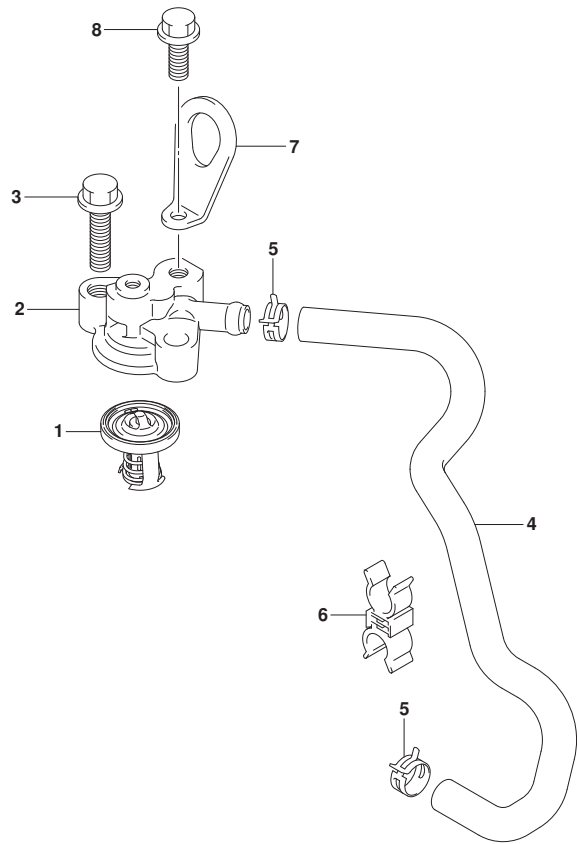

FIG. 162A (1-B-15) サーモスタット

見出番号	品番	品名	使用個数	備考	標準作業時間
1	17670-94J00	サーモスタット, ウォータ60° C	1		
2	17681-99J10	カバー, サーモスタット	1		
3	01550-08307	ボルト	2		
4	11197-99J00	ホース, ウォータリターン	1		
5	09401-12413	クリップ	2		
6	09408-00173	クランプ	1		
7	11291-91B50	フック, エンジン	1	オプション	
8	01550-08207	ボルト	1	オプション	



FIG.166A

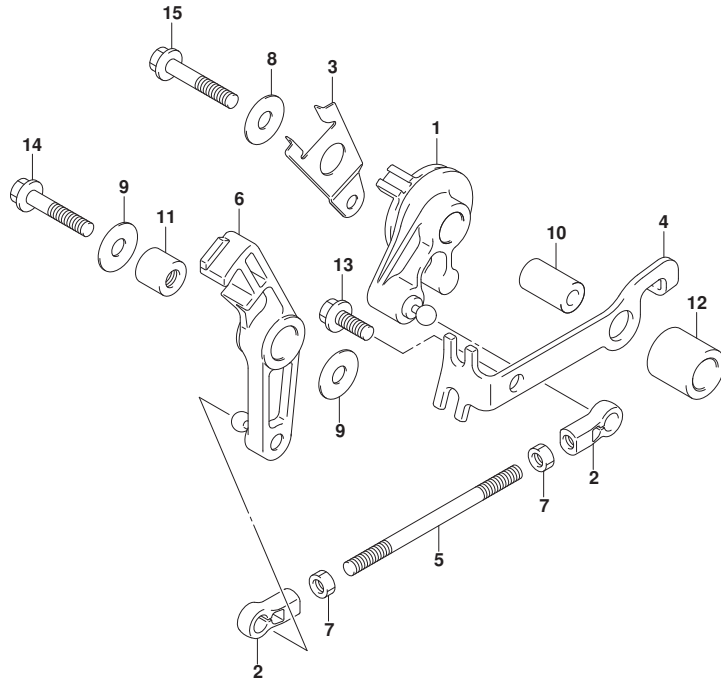

FIG. 166A (1-B-16) スロットルコントロール

見出番号	品番	品名	使用個数	備考	標準作業時間
1	19120-99J00	ドラム, スロットルコントロール	1		
2	19131-95502	コネクタ	2		
3	19148-99J00	レバー, インタリンクスロットルNO.1	1		
4	19184-99J00	ブラケット, スロットルケーフル	1		
5	19656-99J00	ロッド, スロットルストッパ	1		
6	19810-99J00	ストッパ, スロットル	1		
7	09140-05005	ナット	2		
8	09160-06046	ワッシャ (6. 5X20X1. 5)	1		
9	09160-06046	ワッシャ (6. 5X20X1. 5)	2		
10	09180-06186	スペーサ (6. 2X12. 6X21)	1		
11	09180-06230	スペーサ (6. 2X12. 6X12. 5)	1		
12	09180-12158	スペーサ (12. 2X20X19. 9)	1		
13	01550-06167	ホルト	1		
14	01550-06307	ホルト	1		
15	01550-06357	ホルト	1		



FIG.167A

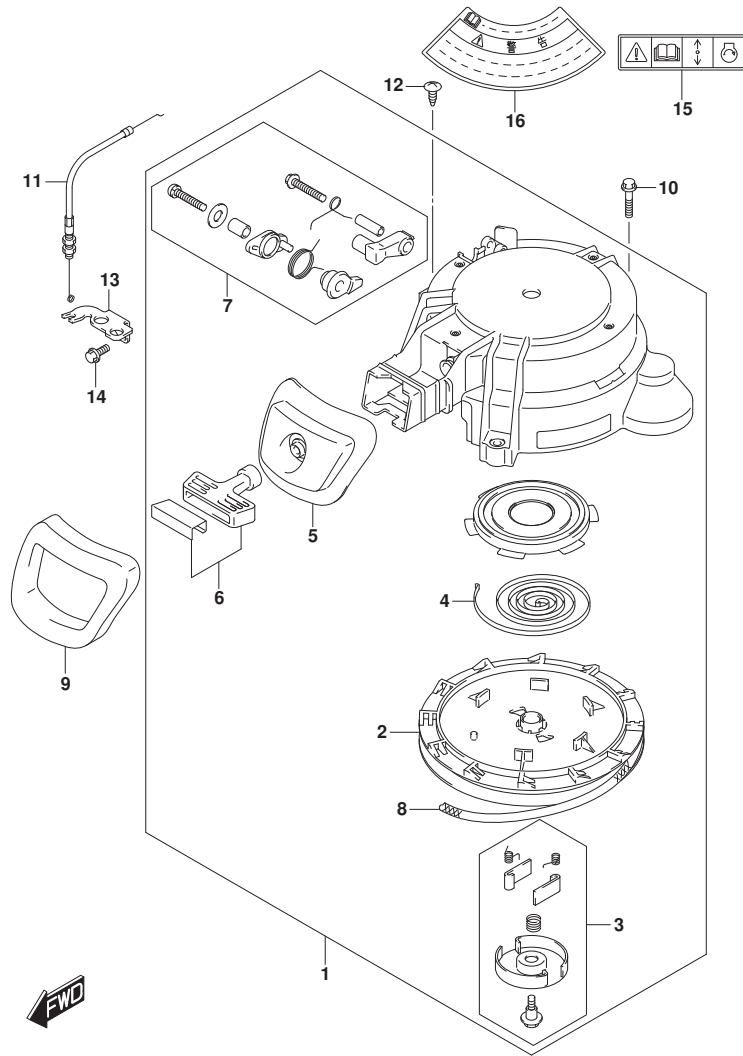

FIG. 167A (1-C-2) リコイルスタータ

見出番号	品番	品名	使用個数	備考	標準作業時間
1	18100-99J00	スタータアツシ, リコイル	1		
2	18120-99J00	・リール	1		
3	18130-99J00	・ラチエツトセット	1		
4	18142-98600	・スフ リンク*, リコイル	1		
5	18181-99J00	・カ イド*, ローフ*	1		
6	18210-99J00	・ク リツフ* アツシ	1		
7	18280-99J00	・NSIセット	1		
8	99000-81158-50M	スタータローフ* 5MMD1A, 50Mロー	1	OPT. L:50000>1380	
9	18193-99J00	シール, リコイルスタータ	1		
10	01550-06307	ホルト	3		
11	18290-99J02	ケーブルアツシ, NSI	1		
12	03542-06129	スクリュ	2		
13	37726-99J01	ブ ラケツト, NSIケーブル	1		
14	01550-06167	ホルト	2		
15	69711-93E10	ラベ ル, S. I. G. P.	1		
16	61472-93E20	ラベ ル, スタータ	1		

FIG.175A

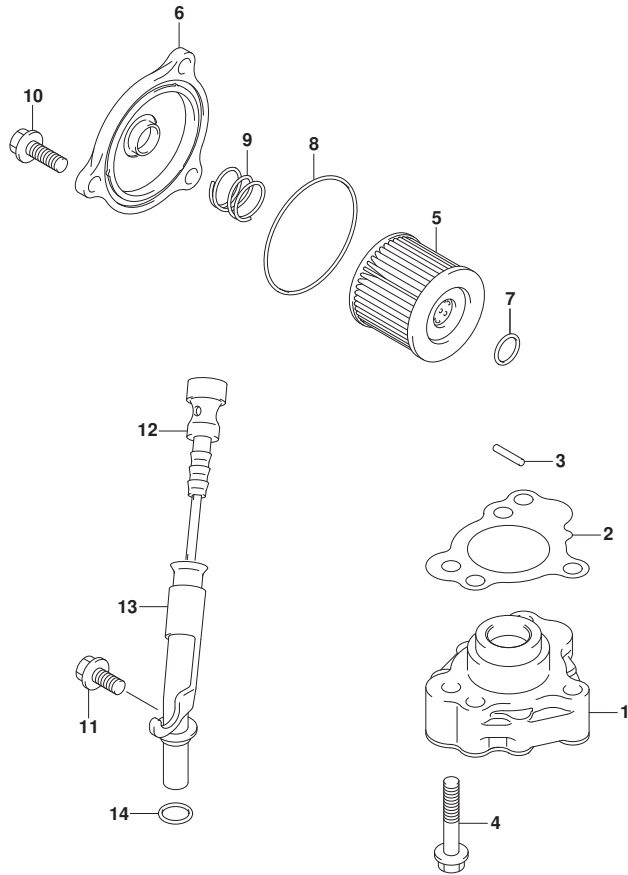

FIG.175A (1-C-3) オイルポンプ

見出番号	品番	品名	使用個数	備考	標準作業時間
1	16400-99JL0	ポンプアツシ, オイル	1		
2	16542-99J00	ガスケット, オイルポンプ	1		
3	09261-03009	ローラ (3X15.8)	1		
4	01550-06357	ボルト	3		
5	16510-45H10	フィルタアツシ, エンジンオイル	1		
6	16512-99J00	キャップ, オイルフィルタ	1		
7	09280-13004	Oリング (D:1.9, ID:13)	1		
8	09280-54001	Oリング (D:2.4, ID:52.6)	1		
9	09440-18002	スプリング	1		
10	01550-06207	ボルト	3		
11	01550-06127	ボルト	1		
12	16910-99J00	ゲージ, オイルレベル	1		
13	16930-99JL0	ガイド, オイルレベルゲージ	1		
14	09280-10016	Oリング (D:1.9, ID:9.8)	1		





FIG.206A

FIG. 206A (1-C-4) クラッチロッド\*

見出番号	品番	品名	使用個数	備考	標準作業時間
1	21122-99J10	プレート, クラッチノッチ	1		
2	09160-06082	ワッシャ (6. 5X13X1. 0)	1		
3	09260-10006	ボール	1		
4	09381-14004	サーキットワッ	1		
5	09440-07079	スワリング	1		
6	02112-06127	スクリュ	2		
7	21126-99J00	ホルダ, クラッチシャフト	2		
8	01550-06167	ホルト	2		
9	21210-99J00	シャフト, クラッチ	1		
10-1	23111-99J00	ロッド, クラッチ (S)	1	S-TRANSOM	
10-2	23111-99J10	ロッド, クラッチ (L)	1	L-TRANSOM	
11	23131-99J00	ブーツ, クラッチロッド*	1		
12	09383-04002	Eリング	1		
13	01550-06167	ホルト	2		
14	23115-99J00	リンク, シフトドラム	1		
15	21111-89L00	レバー, クラッチ	1		
16	23115-99J10	リンク, クラッチレバー	1		
17	29141-93J00	ナット	1		
18	23210-99J11	レバー, クラッチコントロール	1		
19	23312-94JL0	コネクタ, クラッチリンク	1		
20	01550-06207	ホルト	1		
21	09116-06234	ホルト (6X35)	1		
22	09160-06046	ワッシャ (6. 5X20X1. 5)	1		
23	09160-06168	ワッシャ (6X14X1)	1		
24	09164-14008	ワッシャ	2		
25	09180-06186	スペーサ (6. 2X12. 6X21)	1		
26	09180-06370	スペーサ (6. 1X8X10)	1		

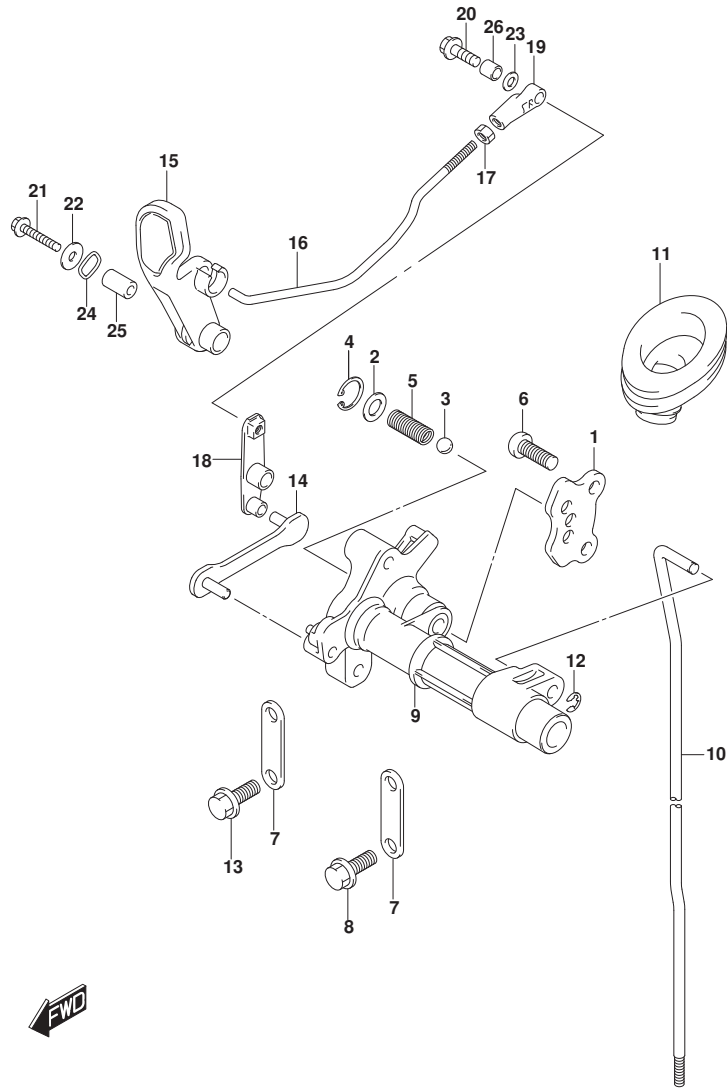

FIG.210A

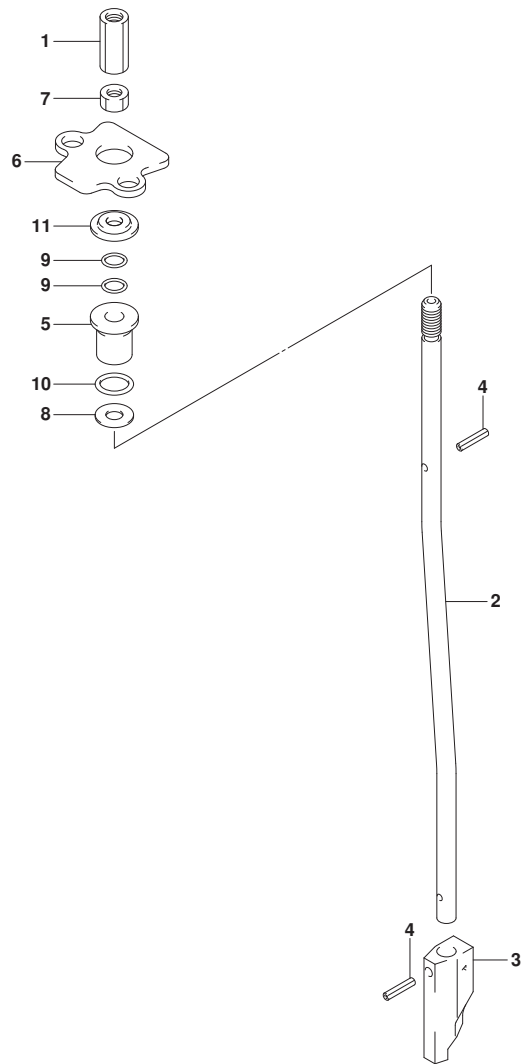

FIG. 210A (1-C-5) シフトロッド\*

見出番号	品番	品名	使用個数	備考	標準 作業時間
1	23311-95J00	コネクタ, クラッチロッド*	1		
2	25111-99J01	ロッド*, シフト(S/L)	1		
3	25311-99J00	カム, シフト	1		
4	09205-02004	ピン	2		
5	25211-99JL0	ガイド*, シフトロッド*	1		
6	25215-99J00	ストッパ*, シフトロッド* ガイド*	1		
7	29141-93J00	ナット	1		
8	09160-06082	ワッシャ (6. 5X13X1. 0)	1		
9	09280-06012	Oリング (D:1. 7, ID:5. 8)	2		
10	09280-09012	Oリング (D:2. 3)	1		
11	09289-06L02	オイルシール	1		



FIG.220A

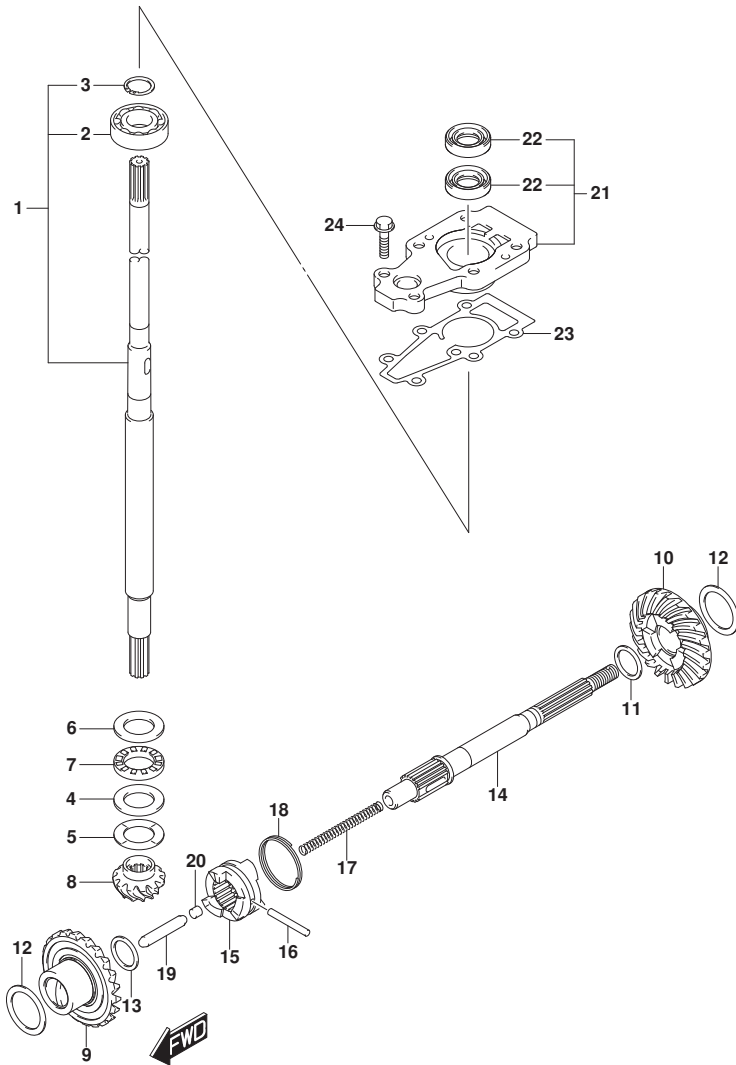

FIG. 220A (1-C-6) トランスミツシヨ

見出番号	品番	品名	使用個数	備考	標準作業時間
1-1	57100-99JN0	シャフトアツシ, ドライブ (S)	1	S-TRANSOM	
1-2	57100-99JP0	シャフトアツシ, ドライブ (レフト)	1	L-TRANSOM	
2	08110-60020	ベアリング	1		
3	09380-15001	スタツプ リング	1		
4	09160-20027	ワツシヤ (20X35X2.75)	1		
5-1	09181-20251	シム (20X34X1)	1		
5-2	09160-20042	シム (20X34X1.1)	1		
5-3	09160-20043	シム (20X34X1.2)	1		
5-4	09160-20044	シム (20X34X1.3)	1		
5-5	09181-20244	シム (20X34X0.7)	1		
5-6	09181-20246	シム (20X34X0.8)	1		
5-7	09181-20248	シム (20X34X0.9)	1		
6	09160-21009	ワツシヤ (21X35X2.75)	1		
7	09263-20L04	ベアリング (20X35X4.5)	1		
8	57311-99J10	ピニオン	1		
9	57510-99J10	ギヤ, フォワード	1		
10	57521-99J10	ギヤ, リバース	1		
11-1	09160-17024	ワツシヤ (17X23X1.1)	1		
11-2	09160-17039	ワツシヤ (17X23X1.2)	1		
11-3	09160-17025	ワツシヤ (17X23X1.3)	1		
11-4	09160-17040	ワツシヤ (17X23X1.4)	1		
11-5	09160-17026	ワツシヤ (17X23X1.5)	1		
11-6	09160-17041	ワツシヤ (17X23X1.6)	1		
11-7	09160-17027	ワツシヤ (17X23X1.7)	1		
11-8	09160-17042	ワツシヤ (17X23X1.8)	1		
11-9	09160-17028	ワツシヤ (17X23X1.9)	1		
12-1	09181-25160	シム (25X34X0.7)	2		
12-2	09181-25162	シム (25X34X0.8)	2		
12-3	09181-25164	シム (25X34X0.9)	2		
12-4	09160-25040	ワツシヤ (25X34X1)	2		
12-5	09160-25041	ワツシヤ (25X34X1.1)	2		
12-6	09160-25042	ワツシヤ (25X34X1.2)	2		
12-7	09181-25181	シム (25X34X1.3)	2		
13	09181-15241	シム (15X22X2)	1		
14	57610-99JL0	シャフト, プロペラ	1		

FIG.220A

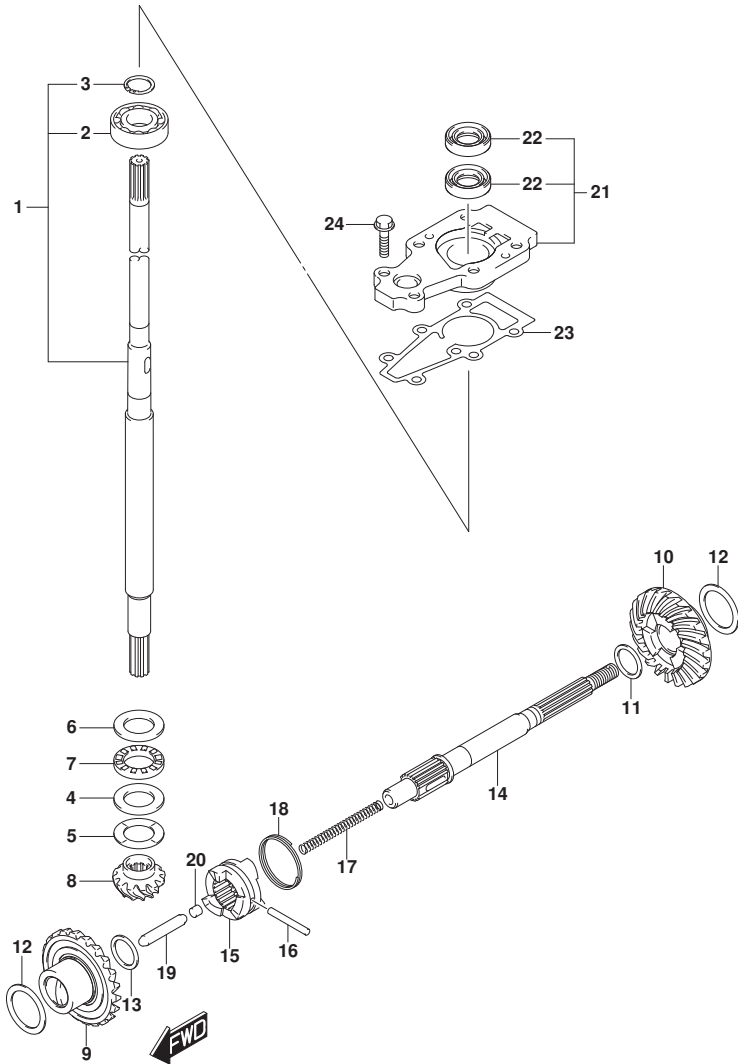

FIG. 220A (1-C-7) トランスミッション

見出番号	品番	品名	使用個数	備考	標準作業時間
15	57621-99J11	シフト、クラッチドック	1		
16	09202-04025	ピン(4X31)	1		
17	59441-94J00	スリーブリング、リターン	1		
18	59441-99J00	スリーブリング、ドック	1		
19	57631-93901	ワッシャー、フック	1		
20	57632-98501	ピン、フック	1		
21	56130-99J30	ハウジング、ドライブシャフトベアリング	1		
22	09282-13L01	オイルシール	2		
23	56132-99J10	ガスケット、ドライブシャフトベアリングハウジング	1		
24	09116-06229	ボルト(6X25)	2		

FIG.301A

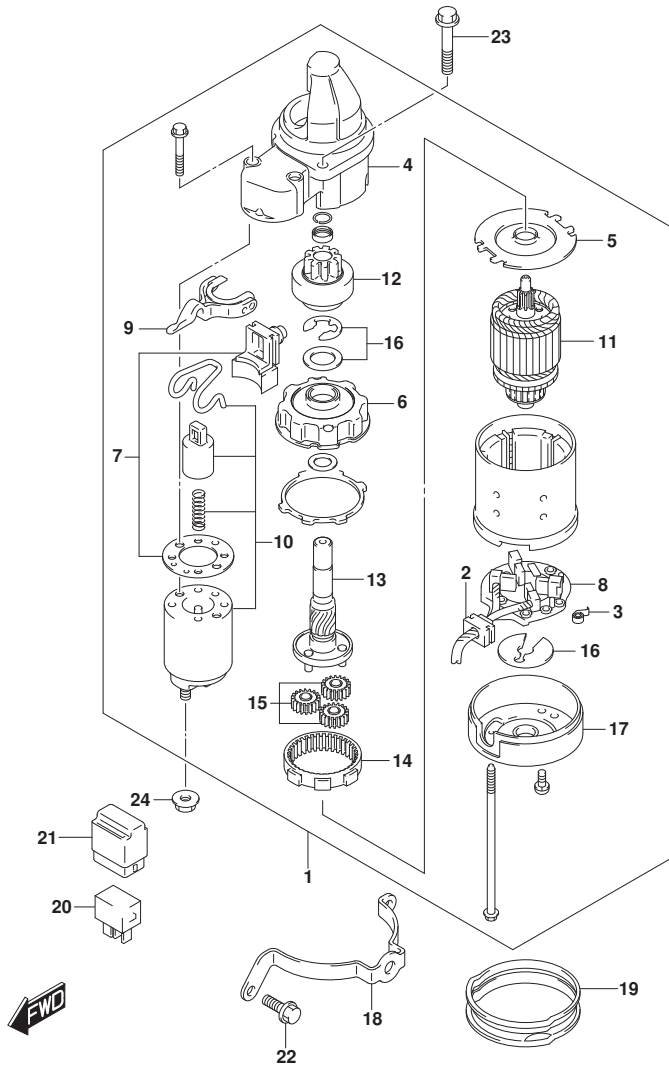

FIG. 301A (1-C-8) スターティングモータ

見出番号	品番	品名	使用個数	備考	標準作業時間
1	31100-94J22	モータアツシ, スターティング	1		
2	31131-94J00	・ﾌﾞﾗｼﾞアツシ	1		
3	31135-90J00	・ｽﾌﾟﾘﾝｸﾞ	4		
4	31151-94J01	・ｹｰｽ, スターティングモータｷﾞヤ	1		
5	31152-90J00	・ﾌﾟﾚｰﾄ, セﾝﾀ	1		
6	31153-90J00	・ﾌﾞﾗｹｯﾄ, ｷﾞヤ	1		
7	31171-96J00	・ｶﾊﾞｰｷｯﾄ, ﾀﾞｽﾄ	1		
8	31173-94J01	・ﾎﾙﾀﾞアツシ, ﾌﾞﾗｼ	1	INCLUDE NO. 2, 3	
9	31191-96J00	・ﾚﾊﾞｰ, シﾌﾄ	1		
10	31220-94J00	・ｽｲｯﾁ, ﾏﾞﾞﾈｯﾄ	1		
11	31310-90J00	・ｱﾏﾁﾔ	1		
12	31320-94J00	・ﾋﾞﾆｵﾝ	1		
13	31341-94J00	・ｼﾔﾌﾄ, ﾋﾞﾆｵﾝ	1		
14	31343-90J00	・ｲﾝﾀｰﾅﾙｷﾞヤ	1		
15	31344-90J00	・ｷﾞヤ, ﾌﾞﾗﾈﾀﾘ	3		
16	31360-93J01	・ﾌﾞﾗｼｾｯﾄ, ﾏﾞﾞﾈｯﾄ	1		
17	31170-94J00	・ｶﾊﾞｰアツシ, ﾏﾞﾞﾈｯﾄ	1		
18	31912-99J00	ﾊﾞﾝﾄﾞ, ﾏﾞﾞﾈｯﾄ	1		
19	31918-94J00	ﾀﾞﾝﾊﾞ, ﾏﾞﾞﾈｯﾄ	1		
20	38860-76F01	ﾘﾚｰアツシ	1		
21	38915-90J00	ﾎﾙﾀﾞ, ﾏﾞﾞﾈｯﾄ	1		
22	01550-06167	ﾎﾙﾄ	2	07	
23	01550-08257	ﾎﾙﾄ	2	ﾌﾞﾗｼ	
24	08316-10087	ﾅｯﾄ	1		

FIG.303A

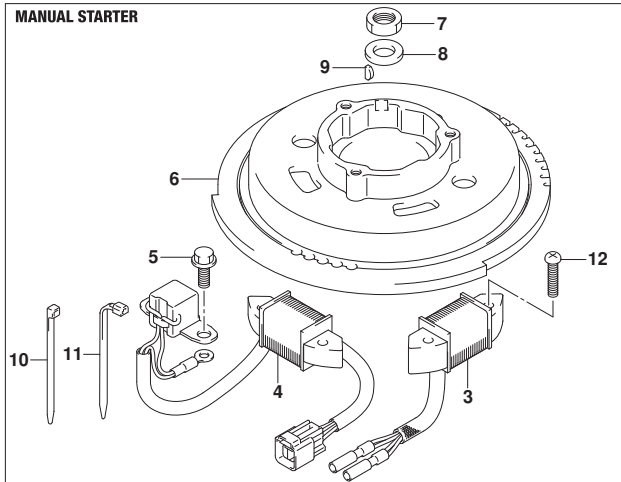
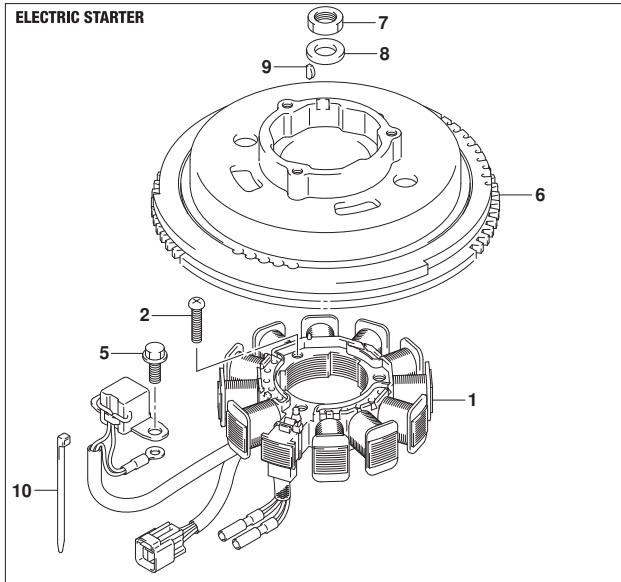

FIG. 303A (1-C-9) マグネト

見出番号	品番	品名	使用個数	備考	標準作業時間
1	32120-99J00	コイル, スタ-タ/ハ <sup>ル</sup> サ	1	E-STARTER	
2	09125-06035	スクリュ (6X25)	3	E-STARTER	
3	32120-99J10	コイル, ハ <sup>ル</sup> ツテリチャ-ジ <sup>ン</sup> ク	1	M-STARTER	
4	32140-99J10	コイル, エキサイタ/ハ <sup>ル</sup> サ	1	M-STARTER	
5	01550-05127	ボ <sup>ル</sup> ト	2		
6-1	32102-99J00	フライホイ-ル, マグ <sup>ネ</sup> ト	1	E-STARTER	
6-2	32102-99J10	フライホイ-ル, マグ <sup>ネ</sup> ト	1	M-STARTER	
7	09140-14008	ナツト	1		
8	09160-15057	ワツシヤ (15X27X4)	1		
9	08341-31039	キ-	1		
10	09407-14407	クランプ (L:145)	1		
11	09407-14403	クランプ (L:125)	1	M-STARTER	
12	02112-06307	スクリュ	4	M-STARTER	

FIG.310A

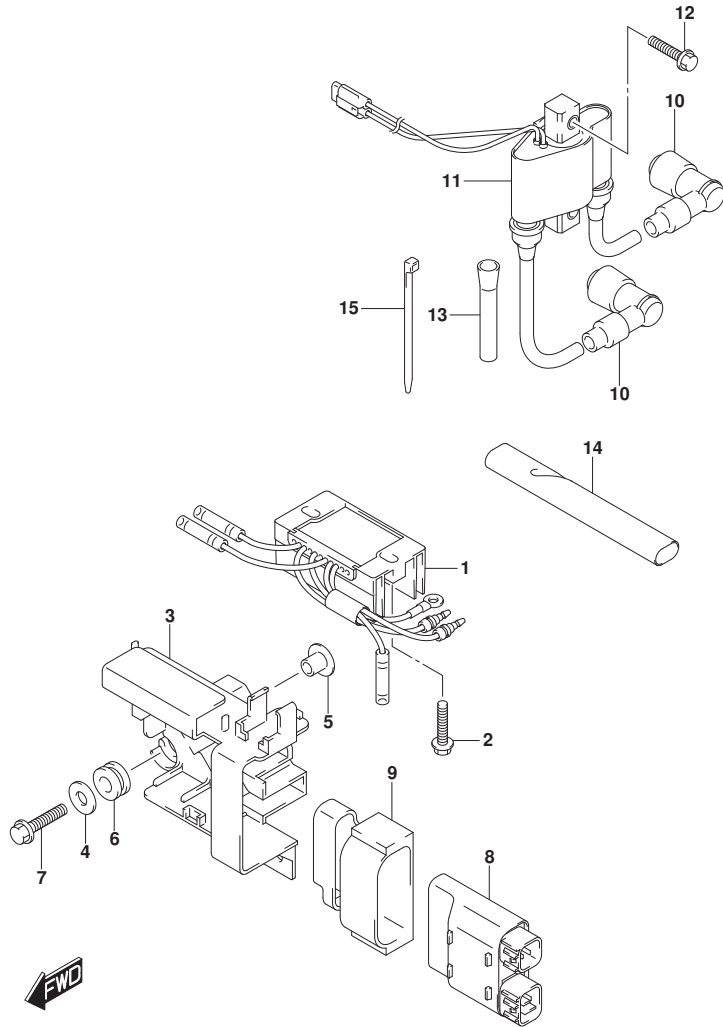

FIG. 310A (1-C-10) レクチファイア/イグニッション コイル

見出番号	品番	品名	使用個数	備考	標準作業時間
1	32800-99J00	レクチファイア/レギュレータツジ	1	E-STARTER	
2	01550-06257	ボルト	2	E-STARTER	
3	32890-99J00	ホルダ, エレクトリックハーツ	1		
4	09160-06084	ワッシャ (6.5X18X1.6)	2		
5	09169-06062	ワッシャ	2		
6	09320-09016	クッション (9X18X9.5)	2		
7	01550-06257	ボルト	2		
8-1	32900-99J00	ユニット, CDI	1	E-STARTER	
8-2	32900-99J10	ユニット, CDI	1	M-STARTER	
9	32980-99J00	クッション, CDI	1		
10	33500-07H00	キャップ, スパークラック	2		
11	33410-99J00	コイル, イグニッション	1		
12	01550-06257	ボルト	2		
13	33833-94JL0	チューブ, スイッチリード (16X17X120)	1		
14	33833-94J10	ブロークタ, ハイテンションコード	1	E-STARTER	
15	09407-14407	クランプ (L:145)	1	E-STARTER	

FIG.322A

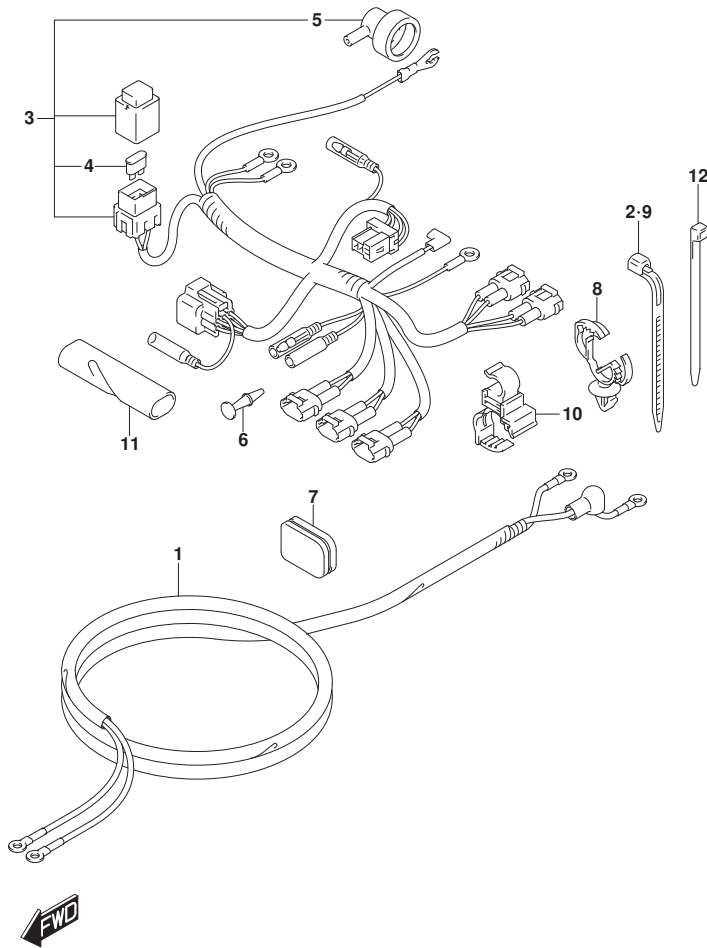

FIG. 322A (1-C-11) ハーネス

見出番号	品番	品名	使用個数	備考	標準作業時間
1	33810-99J00	ケーブル, スタータ	1	E-STARTER	
2	09407-14403	クランク (L:125)	1	E-STARTER	
3-1	36610-99J00	ハーネスアツシ, ワイヤリング*	1	E-STARTER	
3-2	36610-99J10	ハーネスアツシ, ワイヤリング*	1	M-STARTER	
4	09481-20501	・フューズ (20A)	1		
5	36618-43410	・キヤツフ, オイルフ レツシキスイツチ	1		
6-1	36615-96300	ターミナル	1	E-STARTER	
6-2	36615-96300	ターミナル	3	M-STARTER	
7	36656-99J00	ゲ ロメツト, ケーブル (ホート)	1		
8	09403-13311	クランク	1		
9	09407-14403	クランク (L:125)	1		
10	09408-00265	クランク	1		
11	33833-99J10	チユーブ, ハーネスリット (16X17X60)	1	E-STARTER	
12	09407-14407	クランク (L:145)	1		



FIG.334A

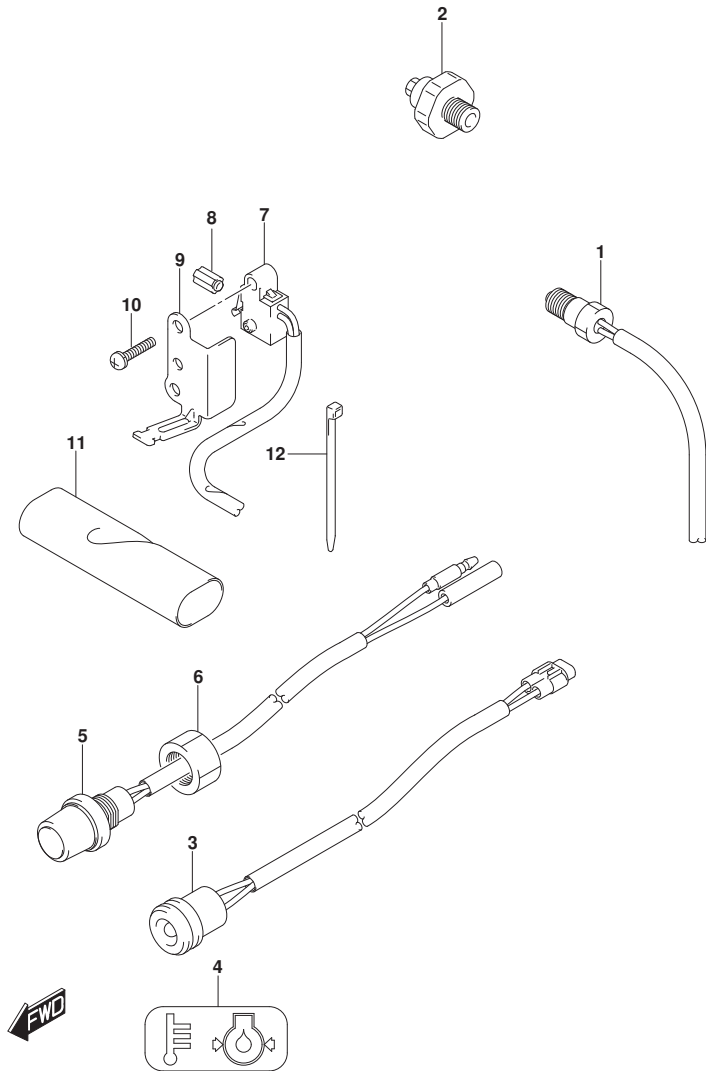

FIG. 334A (1-C-12) センサ/スイッチ

見出番号	品番	品名	使用個数	備考	標準 作業時間
1	34830-87J20	センサ, テンパ <sup>レ</sup> レチヤ	1		
2	37820-93E10	スイッチ, オイルフ <sup>レ</sup> レツシヤ	1		
3	36360-99J00	インジ <sup>ケ</sup> ータ, オイルフ <sup>レ</sup> レツシヤ	1		
4	36367-99J00	ラベ <sup>ル</sup> , ウォーニンク <sup>フ</sup>	1		
5	37161-89E13	スイッチ, スタート	1	E-STARTER	
6	09159-14032	ナツト	1	E-STARTER	
7	37721-99J10	スイッチアツシ, ニュートラル	1	E-STARTER	
8	37724-99J00	ロツド <sup>ク</sup> , スイツチア <sup>ツ</sup> ツシユ	1	E-STARTER	
9	37726-99J10	ブ <sup>ラ</sup> ケツト, ニュートラルスイッチ	1	E-STARTER	
10	09137-04004	スクリュ (4X16)	2	E-STARTER	
11	33833-99J00	チユ-ブ <sup>ク</sup> , スイツチリ-ド <sup>ク</sup> (19X20X80)	1		
12	09407-14407	クラン <sup>ク</sup> (L:145)	1		

FIG.335A

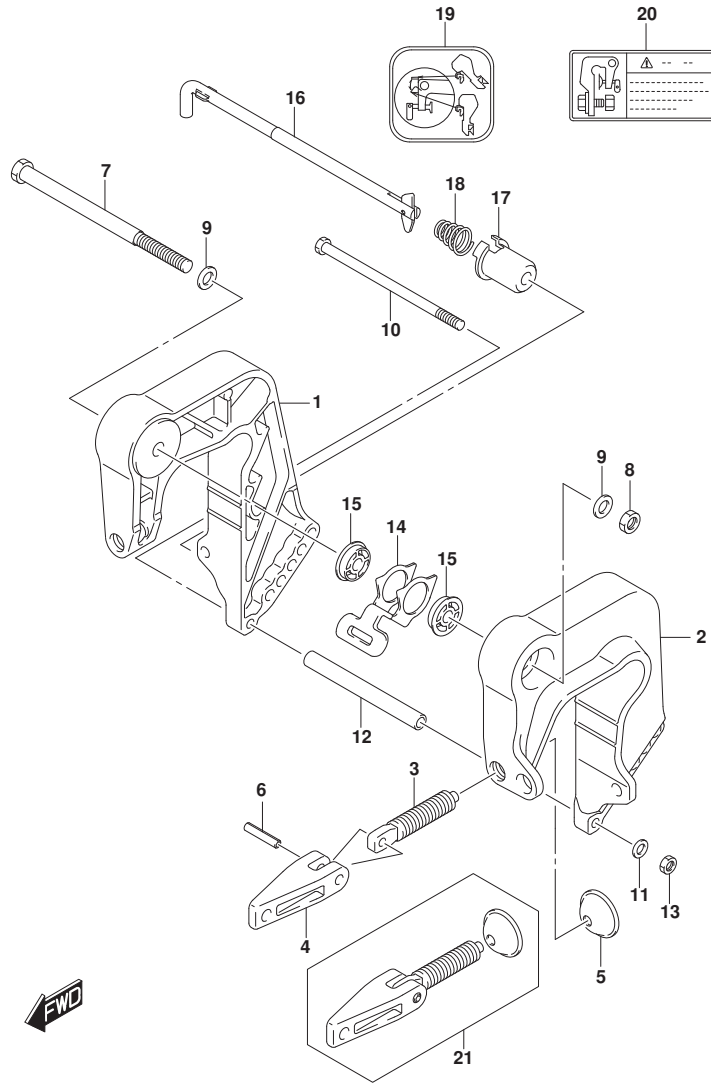

FIG. 335A (1-C-13) クランプ ブラケット

見出番号	品番	品名	使用個数	備考	標準作業時間
1	41111-99J00-OEP	ブラケット, クランプ スターボート (フック)	1		
2	41121-99J00-OEP	ブラケット, クランプ ボート (フック)	1		
3	41211-99JL0	スクリュー, クランプ	2		
4	41212-91J00	ハンドル, クランプ	2		
5	41213-94J01	プレート, クランプ	2		
6	09205-06021	ピン (6X25)	2		
7	09100-10320	ボルト (10X145)	1		
8	09159-10050	ナット	1		
9	09160-10082	ワッシャ (10.5X19X2)	2		
10	09100-06177	ボルト (6X140)	1		
11	09160-06082	ワッシャ (6.5X13X1.0)	1		
12	09180-06357	スペーサ (6.5X10.5X104)	1		
13	29141-93J00	ナット	1		
14	45261-94J00	レバー, リリース	1		
15	09306-10023	ブッシュ	2		
16	45420-99JM0	ピン, チルトロック	1		
17	45425-94J01	ストッパ, チルトロックピン	1		
18	09441-17001	スプリング	1		
19	45269-94J20	マーク, リリースロック	1		
20	69911-91J10	マーク, クランプ ブラケット	1		
21	41210-99JL1	スクリアワッシ, クランプ	1	オプション	

FIG.336A

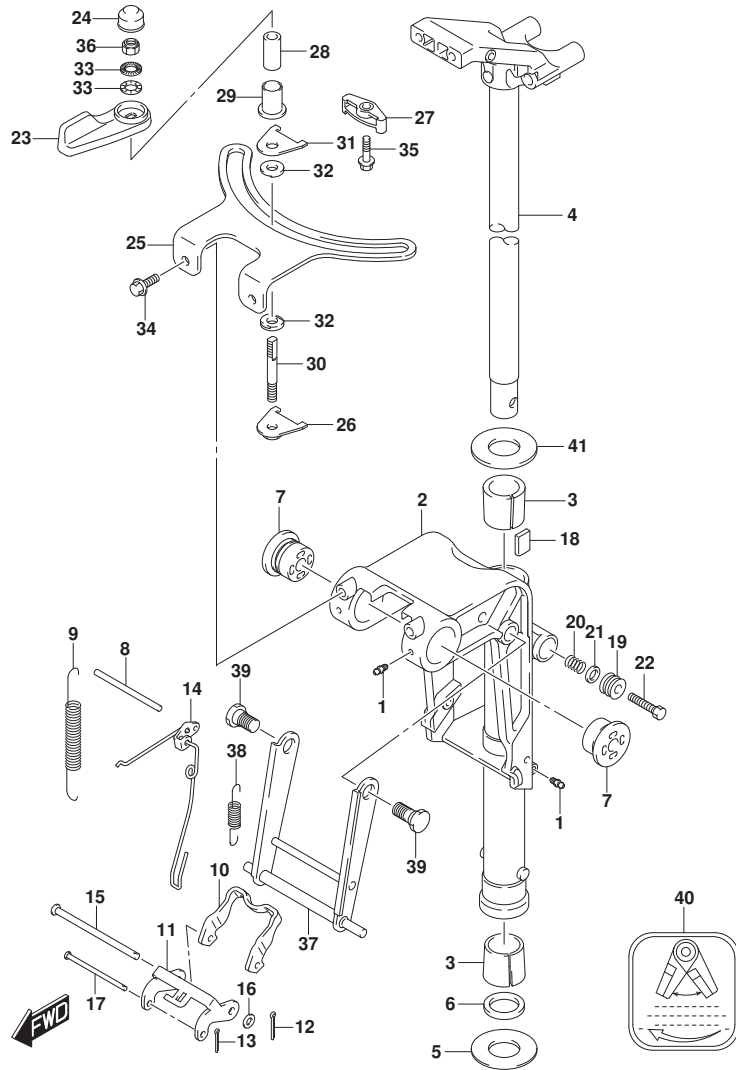

FIG. 336A (1-C-14) スイベルフットラケット

見出番号	品番	品名	使用個数	備考	標準作業時間
1	22511-99011	ニツフル、ケリス	3		
2-1	43111-99J40-OEP	ﾌﾞﾗｯकेｯﾄ、ｽｲﾊﾞﾙ(S)(ﾌﾞﾗｯケｯﾄ)	1	S-TRANSOM	
2-2	43111-99J50-OEP	ﾌﾞﾗｯケｯﾄ、ｽｲﾊﾞﾙ(L)(ﾌﾞﾗｯケｯﾄ)	1	L-TRANSOM	
3	43711-99J00	ﾌﾞｯｼﾞ、ｽﾃｱﾘﾝｸﾞ	2		
4-1	43750-99J60-OEP	ﾌﾞﾗｯケｯﾄ、ｽﾃｱﾘﾝｸﾞ(S)(ﾌﾞﾗｯケｯﾄ)	1	S-TRANSOM	
4-2	43750-99J70-OEP	ﾌﾞﾗｯケｯﾄ、ｽﾃｱﾘﾝｸﾞ(L)(ﾌﾞﾗｯケｯﾄ)	1	L-TRANSOM	
5	09160-27012	ワｯｼﾞﾔ(27.5X47X1)	1		
6	09282-27002	ｵｲﾙｼｰﾙ	1		
7	43211-99J00	ﾌﾞｯｼﾞ、ｽｲﾊﾞﾙﾌｯﾄﾗｯケｯﾄ(H)	2		
8	41225-89L00	ﾋﾞﾝ、ﾚﾘｰｽﾞｱｰﾑ	1		
9	45212-95L00	ｽﾌﾟﾘﾝｸﾞ、ﾘﾊﾞｰ-ｽﾛｯｸﾞｱｰﾑ	2		
10	45231-89L00	ｱｰﾑ、ﾘﾊﾞｰ-ｽﾛｯｸﾞ	1		
11	45241-89L00	ﾘﾝｸ、ﾘﾊﾞｰ-ｽﾛｯｸﾞｱｰﾑ	1		
12	09204-01002	ｺｯﾀﾞﾋﾞﾝ	1		
13	45247-99J00	ﾋﾞﾝ、ﾘﾊﾞｰ-ｽﾛｯｸﾞｱｰﾑｺｯﾀﾞ	1		
14	45250-89L03	ﾘﾝｸ、ﾚﾘｰｽﾞ	1		
15	09200-06061	ﾋﾞﾝ	1		
16	09160-06082	ワｯｼﾞﾔ(6.5X13X1.0)	1		
17	09200-05014	ﾋﾞﾝ	1		
18	43411-939L0	ﾌﾟﾚｰﾄ、ｽﾃｱﾘﾝｸﾞｱｼﾞﾞﾔｽﾀ	1		
19	43412-93900	ｶﾊﾞｰ、ｽﾃｱﾘﾝｸﾞｱｼﾞﾞﾔｽﾀ	1		
20	29440-93J00	ｽﾌﾟﾘﾝｸﾞ、ｽﾃｱﾘﾝｸﾞｱｼﾞﾞﾔｽﾀ	1		
21	09160-08082	ワｯｼﾞﾔ(8.5X16X1.2)	1		
22	09100-08232	ﾎｰﾙﾄ(8X30)	1		
23	43410-99J00	ﾚﾊﾞｰ、ｽﾃｱﾘﾝｸﾞADJUSTR(H)	1		
24	43412-99J00	ｶﾊﾞｰ、ｽﾃｱﾘﾝｸﾞｱｼﾞﾞﾔｽﾀ(H)	1		
25	43415-99J00	ﾌﾟﾚｰﾄ、ｽﾃｱﾘﾝｸﾞｱｼﾞﾞﾔｽﾀ(H)	1		
26	43420-99J10	ﾌﾟﾚｰﾄ、ｽﾃｱﾘﾝｸﾞｱｼﾞﾞﾔｽﾀﾌﾘｸｼｮﾝ	1		
27	43424-99J00	ﾎﾙﾀﾞ、ｽﾃｱﾘﾝｸﾞｱｼﾞﾞﾔｽﾀﾅｯﾄ(H)	1		
28	43427-99J00	ｽﾊﾞｰｻ、ｽﾃｱﾘﾝｸﾞｱｼﾞﾞﾔｽﾀﾌﾘｸｼｮﾝ(H)	1		
29	43428-99J00	ﾌﾞｯｼﾞ、ｽﾃｱﾘﾝｸﾞｱｼﾞﾞﾔｽﾀﾌﾘｸｼｮﾝ(H)	1		
30	43512-99J00	ｼﾔﾌﾄ、ｽﾃｱﾘﾝｸﾞｱｼﾞﾞﾔｽﾀｽﾚｯﾄ(H)	1		
31	43514-94J00	ﾌﾟﾚｰﾄ、ｽﾃｱﾘﾝｸﾞｱｼﾞﾞﾔｽﾀﾌﾘｸｼｮﾝ	1		
32	43514-99J00	ワｯｼﾞﾔ、ｽﾃｱﾘﾝｸﾞｱｼﾞﾞﾔｽﾀﾌﾘｸｼｮﾝﾌﾟﾚｰﾄ	2		
33	43516-89J00	ワｯｼﾞﾔ、ｽﾃｱﾘﾝｸﾞｱｼﾞﾞﾔｽﾀ	2		

FIG.336A

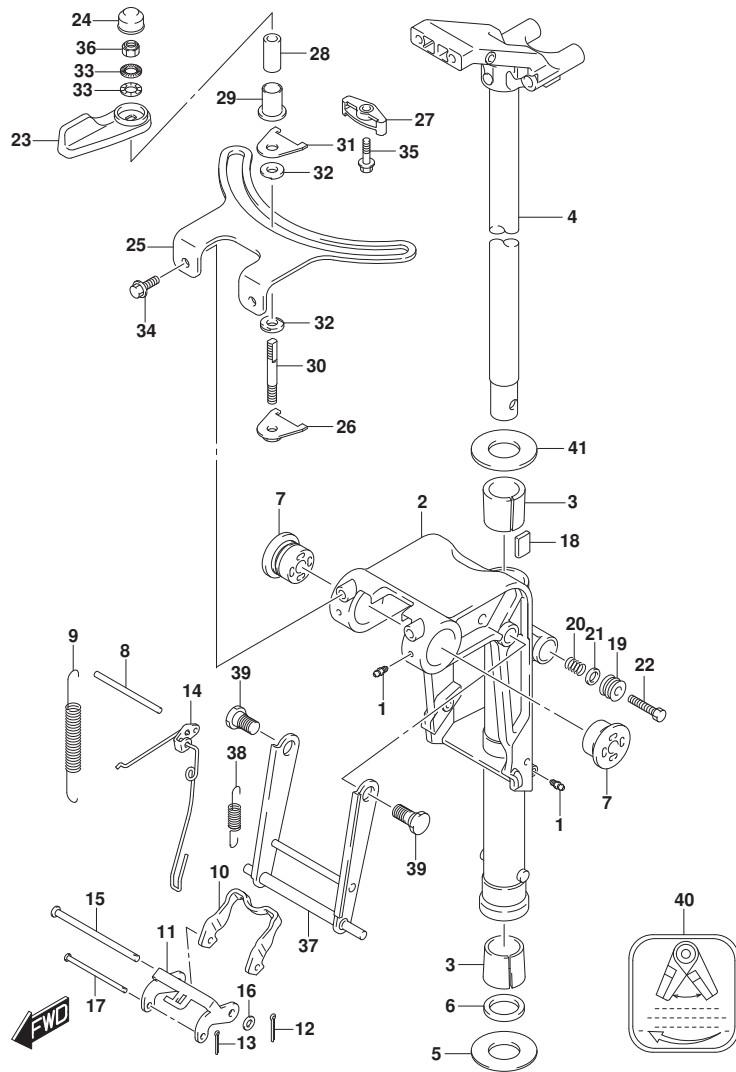

FIG. 336A (1-C-15) スイベルラケット

見出番号	品番	品名	使用個数	備考	標準作業時間
34	09116-06225	ボルト(6X16)	2		
35	09116-06229	ボルト(6X25)	1		
36	09159-08059	ナット	1		
37	45710-99JL0	アーム, シヤロッドライフ	1		
38	45722-94J11	スプリング, シヤロッド外ライフアーム	1		
39	09111-10067	ボルト(10X20.5)	2		
40	45269-99J00	マーク, ステアリングアジャスタ	1		
41	09160-27012	ワッシャ(27.5X47X1)	1		

FIG.401A

FIG. 401A (1-C-16) エンジンホルダ

見出番号	品番	品名	使用個数	備考	標準作業時間
1	51110-99J00	ホルダ, エンジン	1		
2	51211-99J00	ガスケット, エンジンホルダ	1		
3	09116-08151	ホルト (8X30)	2		
4	09202-06023	ピン (6X10)	2		
5	09282-12017	オイルシール	1		
6	16515-99J10	ホース, オイル	1		
7	09401-12413	クリップ	1		
8	54112-99J01	ホルト, アツバマウント	2		
9	54113-99JM0	ワッシャ, アツバマウントホルト	2		
10	54120-99JL0	マウント, アツバスラスト	1		
11	54122-99J00	スペーサ, アツバマウント	2		
12	54125-99J00	ストッパ, アツバリハースラスト	2		
13	54126-99JL0	ストッパ, アツバスラスト	1		
14	54130-99J00	マウント, アツバ	2		
15	54148-99J00	カバー, アツバマウント	2		
16	09116-08137	ホルト (8X22)	4		
17	09140-10031	ナット	2		
18	16520-99J00	ストレナ, オイル	1		
19	09401-13424	クリップ	1		

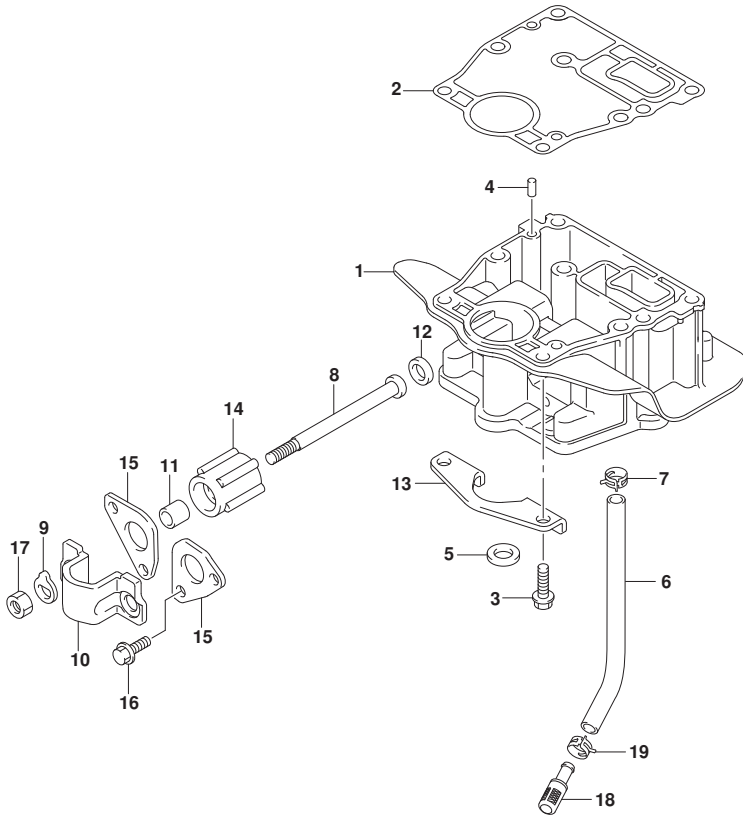

FIG.405A

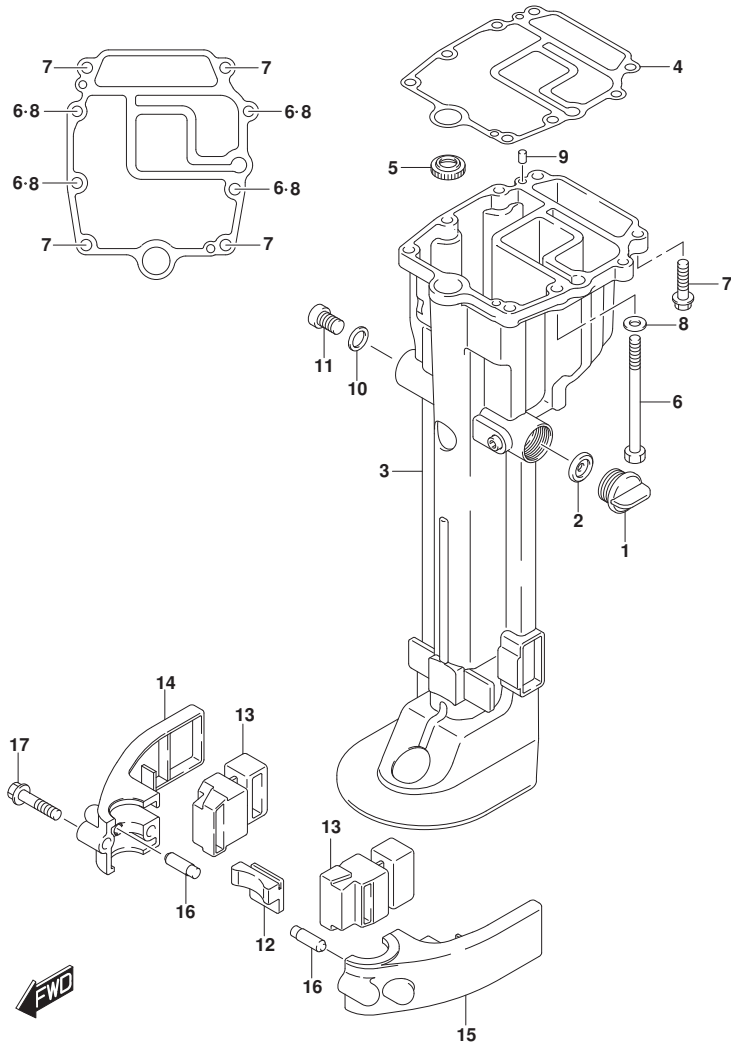
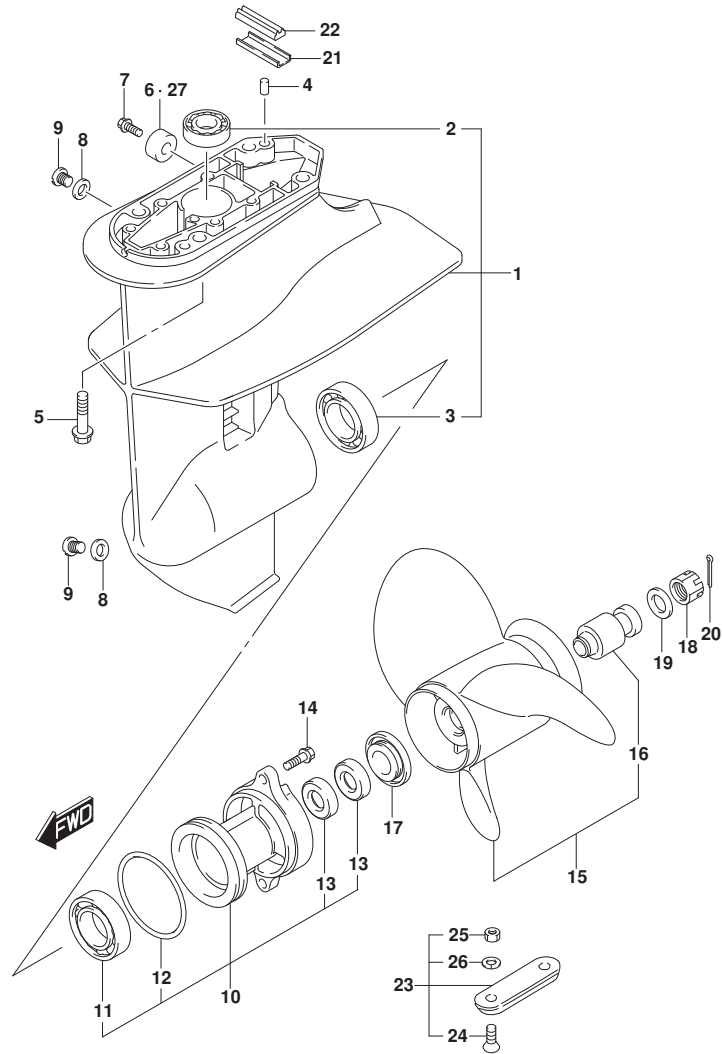

FIG. 405A (1-D-2) ドライブシャフトハウジング

見出番号	品番	品名	使用個数	備考	標準作業時間
1	17913-93J00	プラグ, ウォータ	1		
2	17914-93J00	ガスケット, ウォータプラグ	1		
3-1	52110-99J00-OEP	ハウジング, ドライブシャフト(S) (プラグ)	1	S-TRANSOM	
3-2	52110-99J10-OEP	ハウジング, ドライブシャフト(L) (プラグ)	1	L-TRANSOM	
4	52113-99J00	ガスケット, ドライブシャフトハウジング	1		
5	57135-99J00	カバー, ドライブシャフト	1		
6	09100-08312	ナット (8X105)	4		
7	09116-08151	ボルト (8X30)	4		
8	09160-08082	ワッシャ (8.5X16X1.2)	4		
9	09202-06023	ピン (6X10)	2		
10	09168-12017	ガスケット (12X17X1)	1		
11	09248-12009	プラグ (12X18.65)	1		
12	54151-99J00	マウント, ロアスラスト	1		
13	54167-99J01	マウント, ロアサイト	2		
14	54211-99J01-OEP	カバー, ロアマウントスターボート (プラグ)	1		
15	54221-99J01-OEP	カバー, ロアマウントボート (プラグ)	1		
16	54213-93901	ピン, ロアマウントカバーノック	2		
17	09116-08154	ボルト (8X40)	2		

FIG.407A



DF8A\_9.9A\_N00\_015\_407A  
GEAR CASE

FIG. 407A (1-D-3) ギヤケース

見出番号	品番	品名	使用個数	備考	標準作業時間
1	55100-99J40-OEP	ケースアツシ, ギヤ(ﾌﾞﾗｯｸ)	1		
2	09263-17L03	・ﾍﾞﾞｱﾘﾝｸﾞ (17X24X27.5)	1		
3	09262-25003	・ﾍﾞﾞｱﾘﾝｸﾞ (25X52X15)	1		
4	09202-06023	ﾋﾞﾝ (6X10)	2		
5	09116-08151	ﾎﾙﾄ (8X30)	4		
6	55321-87J00	ｱﾉｰﾄﾞ, ﾌﾞﾞﾛｯｸｼﾞｮﾝ	1		
7	09103-06281	ﾎﾙﾄ (6X14)	1		
8	59178-97J00	ｶﾞｽｹｯﾄ, ﾄﾞﾚｰﾝﾌﾞﾗｸﾞ	2		
9	09248-08001	ﾌﾞﾗｸﾞ (8X7.5)	2		
10	56120-99J40-OEP	ﾊｳｼﾞﾝｸﾞ, ﾌﾞﾞﾛｯｸﾗｼﾞｬﾌﾄﾍﾞﾞｱﾘﾝｸﾞ (ﾌﾞﾗｯｸ)	1		
11	08110-60050	・ﾍﾞﾞｱﾘﾝｸﾞ	1		
12	09280-57002	・Oﾘﾝｸﾞ (D:3.5, ID:65.2)	1		
13	09289-17L02	・ｵｲﾙｼｰﾙ	2		
14	09116-06227	ﾎﾙﾄ (6X20)	2		
15-1	58100-89L00-019	ﾌﾞﾞﾛｯｸﾗ (3X9-1/4X7) (M701)	1		
15-2	58100-89L20-019	ﾌﾞﾞﾛｯｸﾗ (3X9-1/4X9) (M930)	1		
15-3	58100-89L30-019	ﾌﾞﾞﾛｯｸﾗ (3X9-1/4X10) (M1001)	1		
15-4	58100-89L40-019	ﾌﾞﾞﾛｯｸﾗ (3X9-1/4X11) (M1101)	1		
15-5	58100-90L40-019	ﾌﾞﾞﾛｯｸﾗ (3X9-1/4X8) (M821)	1		
15-6	58100-90L50-019	ﾌﾞﾞﾛｯｸﾗ (3X9-1/4X9) (M911)	1		
15-7	58100-90L60-019	ﾌﾞﾞﾛｯｸﾗ (3X9-1/4X10) (M1011)	1		
16	58120-89L00	・ﾌﾞﾞｯｼｬ, ﾌﾞﾞﾞﾛｯｸﾗ	1		
17	57632-94J00	ｽﾄｯﾊﾟ, ﾌﾞﾞﾞﾛｯｸﾗﾌﾞﾞｯｼｬ	1		
18	09141-12005	ﾅｯﾄ	1		
19	09160-12066	ワｯｼﾞﾏ (12.5X22X2.5)	1		
20	09204-02004	ｺｯﾀﾞﾋﾞﾝ	1		
21	55331-99J10	ｺﾞﾌﾞ, ﾈｷﾞﾞ-ｽﾄｰﾙ	1		
22	55332-99J10	ﾗﾊﾞｰ-, ﾈｷﾞﾞ-ｽﾄｰﾙ	1		
23	55300-95500	ｼﾞﾝｸﾞｱｯｼ, ﾌﾞﾞﾞﾛｯｸｼﾞｮﾝ	1	ﾌﾞﾞﾞｼﾞｮﾝ	
24	09126-06006	・ｽｸﾘｬ (6X20)	2	ﾌﾞﾞﾞｼﾞｮﾝ	
25	29141-93J00	・ﾅｯﾄ	2	ﾌﾞﾞﾞｼﾞｮﾝ	
26	29162-93J00	・ワｯｼﾞﾏ	2	ﾌﾞﾞﾞｼﾞｮﾝ	
27	55321-87J10	ｱﾉｰﾄﾞ, ﻣﺎｸﾞﾈｼｬﾑ	1	ﾌﾞﾞﾞｼﾞｮﾝ	

DF8A\_9.9A\_N00\_015

FIG.410A

FIG.410A (1-D-4) サイドカバー

見出番号	品番	品名	使用個数	備考	標準作業時間
1	61810-99J02-OEP	カバー, サイドスターボート (フック)	1		
2	61155-94500	チューブ, ウォータインスペクション	1		
3	61820-99J01-OEP	カバー, サイドボート (フック)	1		
4	09136-06169	スクリュ (6X35)	8		
5	61112-99J00	ラバー, サイドカバー	1		
6	61134-99JL0	シール, サイドカバー	1		
7	61157-99J00	ホース, ウォータインスペクション	1		
8	09401-08413	クリップ	2		
9	09403-12316	クランプ	1		
10	61851-93E10	ブロータ, サイドカバー	2		
11	03542-05169	スクリュ	4		
12	61831-99J00-OEP	パネル, インストルメント (フック)	1		
13	09116-06230	ホルト (6X25)	2		
14	09169-06075	ワッシャ	2		
15	09320-09039	クッション	2		
16	09148-06017	ナット	2		
17	02142-06167	スクリュ	2		
18	61412-99J00	フック, フロントパネル	1		
19	61643-99J00	スクリュ, フック	2		
20	09160-05029	ワッシャ (5. 5X12X0. 8)	2		
21	61610-90L00	アアスタ	1		
22	61616-93ELO	ピン, レバー	1		
23	61642-99J00	ホルダ, アアスタレバー	1		
24	09161-04012	ワッシャ (4. 2X11X1)	1		
25	09385-04003	クリップ	1		
26	09116-06223	ホルト (6X12)	1		
27	08310-00067	ナット	1		
28	61124-99J21	グロメット, ケーブル (スターボート)	1		
29	61151-99J00	クッション, サイドカバーホルダ	1		
30	61827-99J00	ホルダ, サイドカバー	1	M-STARTER	
31	02142-06167	スクリュ	1	M-STARTER	
32	61813-99J01	クッション, サイドカバーリヤ	1		
33	36617-93J10	ブローケット, ハーネス	1		
34	17917-87LL0	コネクタ, フラッシュウオータ	1	ウォション	

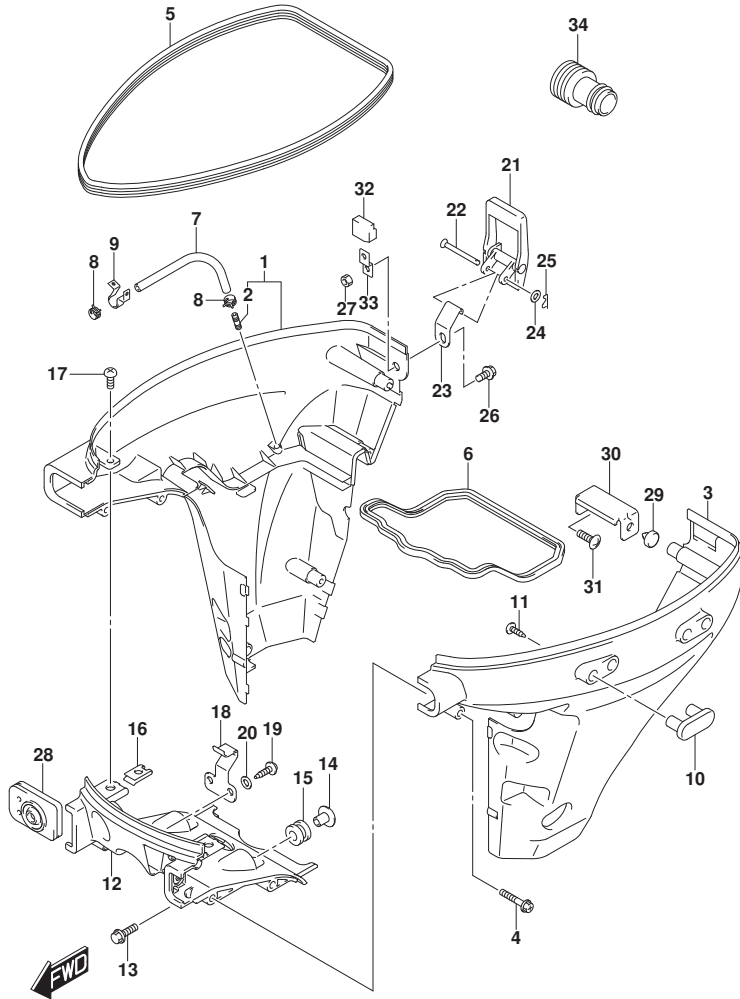



FIG.420A

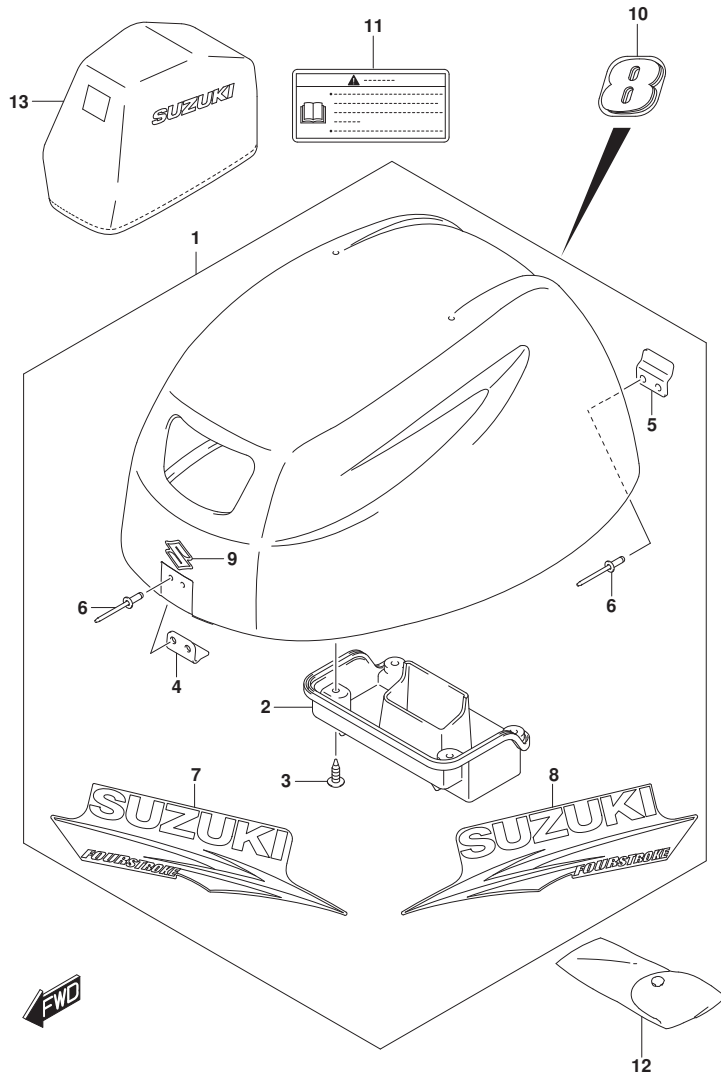

FIG. 420A (1-D-5) エンジンカバー (DF8A)

見出番号	品番	品名	使用個数	備考	標準作業時間
1	61420-99820-OEP	カバーセット, エンジン(フック)	1		
2	61433-99J00	カバー, エアインテークインナ	1		
3	03542-05169	・スクリュー	4		
4	61631-99J00	・フック, エンジンカバー	1		
5	61413-99J00	・フック, エンジンカバー(リヤ)	1		
6	09229-04025	・リベット	4		
7	61443-99J00	・ストライプ, エンジンカバー-スターボート	1		
8	61453-99J00	・ストライプ, エンジンカバー-ホート	1		
9	68111-99J00	・エンブレム, S	1		
10	61435-99J00	マーク, エンブレムリヤ(8)	1		
11	61458-89L20	ラベル, エンジンカバー-(JAPAN)	1		
12	59800-99J01	ツールアツシ	1		
13	68110-89L00	カバー, ウエザ	1	オプション	

FIG.420B

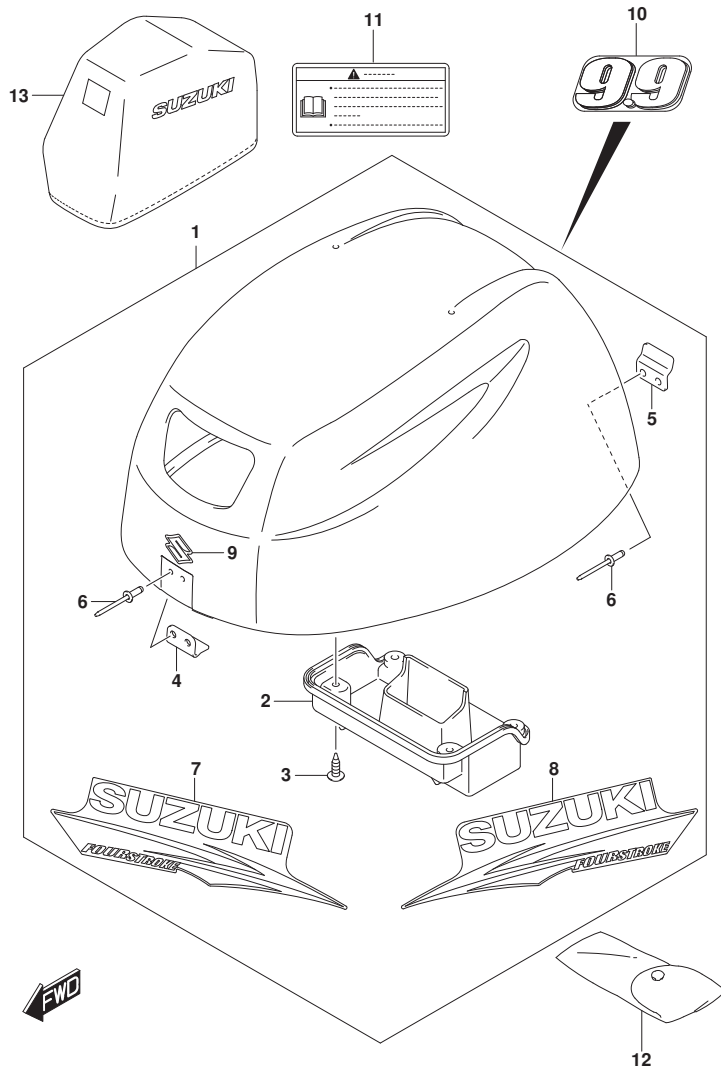

FIG. 420B (1-D-6) エンジンカバー (DF9.9A)

見出番号	品番	品名	使用個数	備考	標準作業時間
1	61420-99820-OEP	カバーセット, エンジン(フック)	1		
2	61433-99J00	カバー, エアインテークインナ	1		
3	03542-05169	・スクリュー	4		
4	61631-99J00	・フック, エンジンカバー	1		
5	61413-99J00	・フック, エンジンカバー(リヤ)	1		
6	09229-04025	・リベット	4		
7	61443-99J00	・ストライプ, エンジンカバースターボート	1		
8	61453-99J00	・ストライプ, エンジンカバーボート	1		
9	68111-99J00	・エンブレム, S	1		
10	61435-99J10	マーク, エンブレムリヤ(9.9)	1		
11	61458-89L20	ラベル, エンジンカバー(JAPAN)	1		
12	59800-99J01	ツールアタッチ	1		
13	68110-89L00	カバー, ウエザ	1	オプション	

FIG.432A

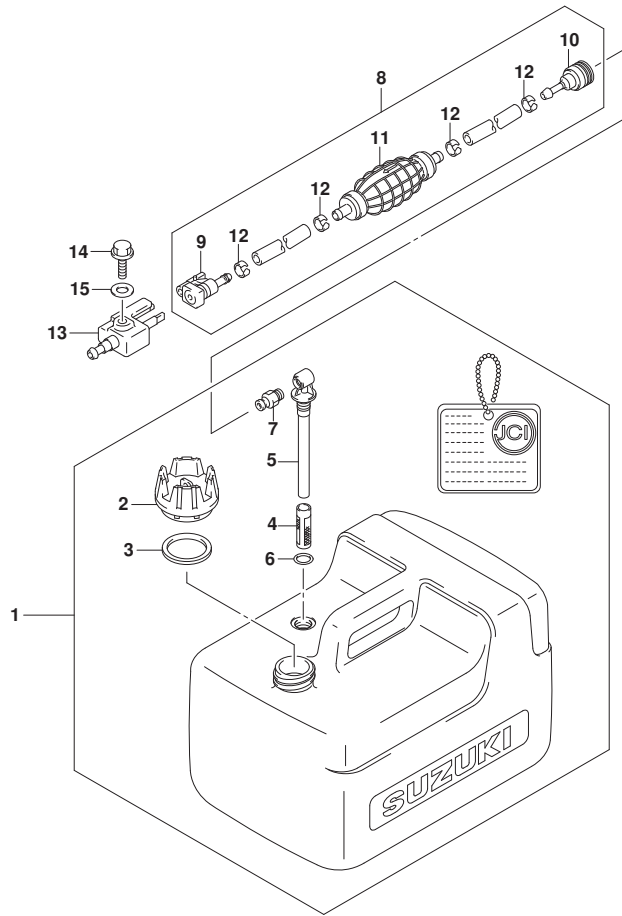

FIG.432A (1-D-7) フューエルタンク

見出番号	品番	品名	使用個数	備考	標準作業時間
1	65000-89L00	タンクアツシ, フューエルSEP	1		
2	65520-99100	・キャツプ アツシ, フューエルタンク	1		
3	65561-95D00	・ガ スケツト, タンクキャツプ	1		
4	65831-95D00	・フィルタ, アウトレット	1		
5	65890-99100	・アウトレットアツシ	1		
6	65892-95D00	・Oリング, フューエルアウトレット	1		
7	65740-95D01	・フ ラク, フューエルコネクタ	1		
8	65700-89L20	ホース, フューエル (タンクツウコネクタ)	1		
9	65750-87JL0	・ソケツト, フューエルホース	1		
10	65750-955L0	・ソケツト, フューエルホース	1		
11	65770-89L00	・ホ ンプ, スクイズ	1		
12	65781-98500	・クリツフ, フューエルホース	4		
13	65720-986L0	フ ラク, フューエルコネクタ	1		
14	09103-06237	ボ ルト (6X12. 5)	1		
15	09160-06085	ワ ヅシヤ (6. 5X15X1)	1		

FIG.444A

FIG. 444A (1-D-8) ティラハンド<sup>®</sup>ル

見出番号	品番	品名	使用個数	備考	標準作業時間
1	63111-89L00-OEP	ハンド <sup>®</sup> ル, ティラ	1		
2	63115-99J10	ブ <sup>®</sup> ツシュ, ティラハンド <sup>®</sup> ルNO. 1	1		
3	63115-99J00	ブ <sup>®</sup> ツシュ, ティラハンド <sup>®</sup> ルNO. 2	1		
4	63116-99J00	ラバ <sup>®</sup> ー, ティラハンド <sup>®</sup> ルフリクション	1		
5	63121-99J00-OEP	カバ <sup>®</sup> ー, ティラハンド <sup>®</sup> ル(フ <sup>®</sup> ラツク)	1		
6	63210-89L10	グ <sup>®</sup> ロメツト, ハンド <sup>®</sup> ル	1		
7	63220-94J00	ロツト <sup>®</sup> , ハンド <sup>®</sup> ル	1		
8	63225-94J00	プレート, ハンド <sup>®</sup> ルロツト <sup>®</sup> アジ <sup>®</sup> ヤスタ	1	UPTO 201407 FROM 00994F-51000	
				1	
				UPTO 00994F-51015	
				2	
9	63225-98601	プレート, スロツトルアジ <sup>®</sup> スタ	1	FROM 201408 FROM 00801F-51000	
				1	
				FROM 00994F-51015	
				3	
10	63225-93200	ブ <sup>®</sup> ツシュ, ハンド <sup>®</sup> ルロツト <sup>®</sup>	1		
11	63240-94J10	アジ <sup>®</sup> ヤスタセツト, ハンド <sup>®</sup> ルロツト <sup>®</sup>	1		
12	63241-986B0	・サホ <sup>®</sup> ート, ハンド <sup>®</sup> ルロツト <sup>®</sup>	1		
13	63244-94J00	・ノフ <sup>®</sup> , スロツトルアジ <sup>®</sup> ヤスタ	1		
14	09148-06008	ナツト	1		
15	63610-99J00	ケーブ <sup>®</sup> ルアツシ, スロツトル	2		
16	09116-08151	ホ <sup>®</sup> ルト (8X30)	2		
17	09126-06015	スクリュ (6X23)	1		
18	09136-05041	スクリュ (5X20)	2		
19	09163-06001	ロツクワツジヤ	1		
20	09440-12027	スフ <sup>®</sup> リング	1		
21	33833-91J00	チューブ <sup>®</sup> , L: 250	1	L: 250>150	
22	63114-99J01	プレート, ウォーニング <sup>®</sup> インジ <sup>®</sup> ケータ	1		
23	63122-99J00	ブ <sup>®</sup> ロツクヤ, ハンド <sup>®</sup> ルカバ <sup>®</sup> ー	1		
24	63131-99J11-OEP	ブ <sup>®</sup> ラケツト, ティラハンド <sup>®</sup> ル(フ <sup>®</sup> ラツク)	1		
25	63133-89L00	グ <sup>®</sup> ロメツト, ティラハンド <sup>®</sup> ルブ <sup>®</sup> ラケツト	1		
26	09116-08155	ホ <sup>®</sup> ルト (8X45)	2		
27	09125-05042	スクリュ (5X10)	1		

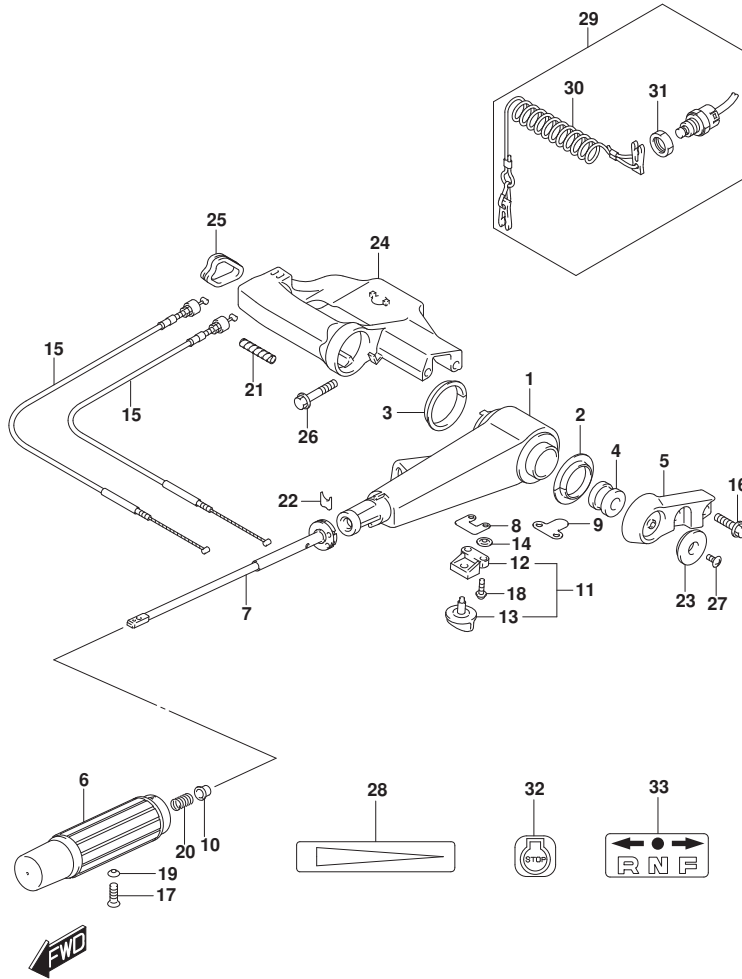

FIG.444A

FIG. 444A (1-D-9) ティラハンドル

見出番号	品番	品名	使用個数	備考	標準作業時間
28	63215-93110	マーク、ハンドルカブリツフ	1		
29	37830-99J10	スイッチ、エマシ/エンシ/ストップ	1		
30	37823-97J00	プレート、ロツク	1		
31	37826-97J00	ナツト	1		
32	37835-95D00	ラベル、ストップ	1		
33	21131-94J00	マーク、クラツチシフト	1		

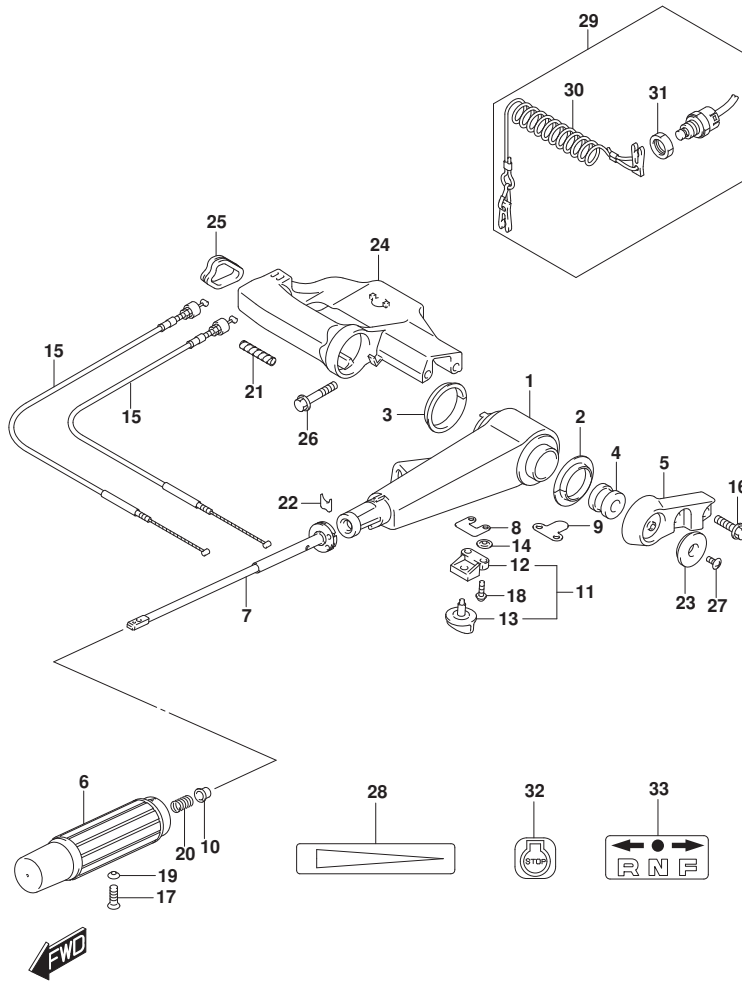

FIG.513A

FIG. 513A (1-D-10) オプション:リモートコントロールハーツ

見出番号	品番	品名	使用個数	備考	標準作業時間
1	67130-99J01	ハーツセット, リモコン	1		
2	19120-99J11	・レバー, スロットルコントロール	1		
3	19122-99J00	・レバー, インタリンクスロットルNO. 2	1		
4	19184-99J10	・フレート, スロットルリンク (R)	1		
5	19185-99J00	・スプリング, スロットルレバー	1		
6	21241-99J00	・リンク, クラッチレバー	1		
7	23210-99J00	・レバー, クラッチコントロール	1		
8	09204-01002	・コツタピン	1		
9	09160-05029	・ワッシャ (5. 5X12X0. 8)	2		
10	09385-04003	・クリップ	1		
11	43755-99J00	・アタッチメント, ステアリングブラケット	1		
12	09108-08286	・スタッドボルト	2		
13	09159-08059	・ナット	2		
14	09160-08082	・ワッシャ (8. 5X16X1. 2)	2		
15	36360-99J10	・インジケータ, オイルプレッシャ	1		
16	36610-99J20	・ハーネスアツシ, ワイヤリング	1		
17	09481-20501	・フューズ (20A)	1		
18	36618-43410	・キャップ, オイルプレッシャスイッチ	1		
19	36656-99J10	・クローメット, ケーブル (ホート)	1		
20	09407-14403	・クランプ (L: 125)	1		
21	09407-14407	・クランプ (L: 145)	1		
22	61124-99J10	・クローメット, リモコンケーブル	1		
23	67467-89J01	・コネクタ	2		
24	09160-06055	・ワッシャ (7X12X1)	2		
25	09385-06012	・スタツフピン	2		
26	67340-99J00	・ホルダ, リモコンケーブル	1		
27	01550-06167	・ボルト	2		

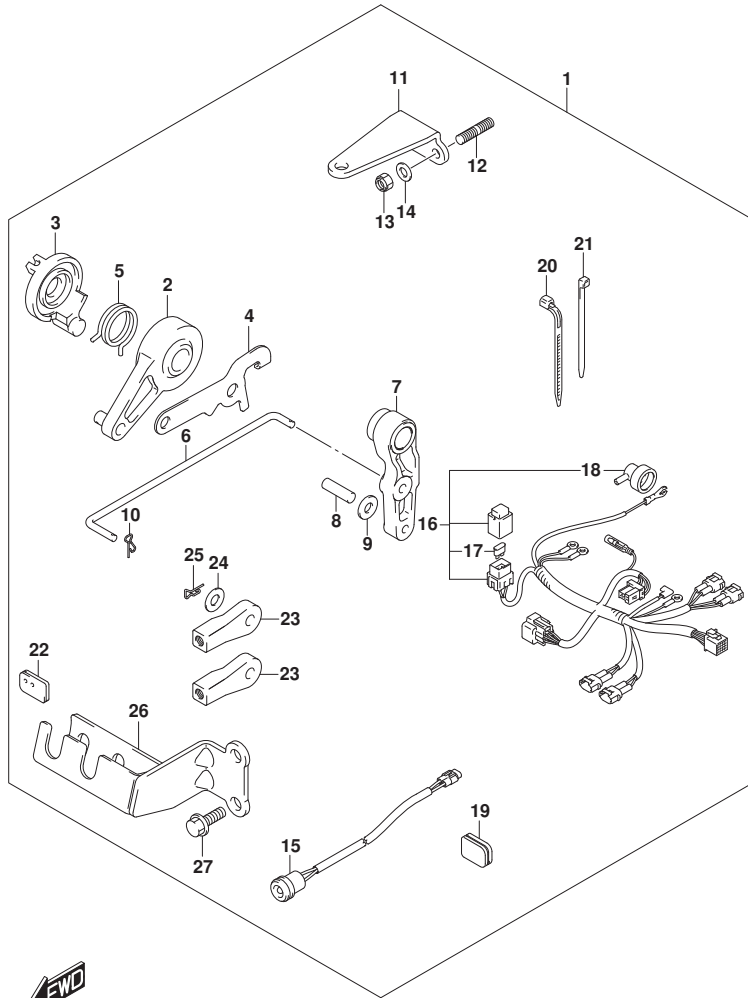

FIG.515A

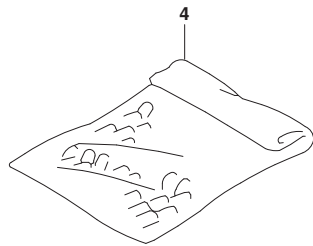
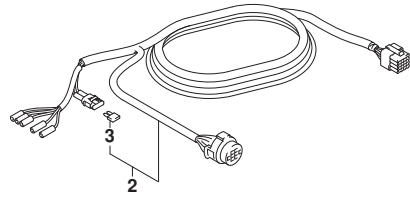
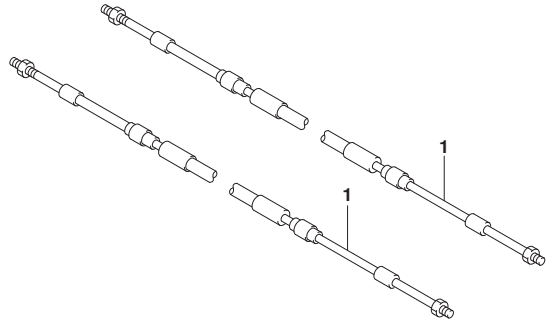
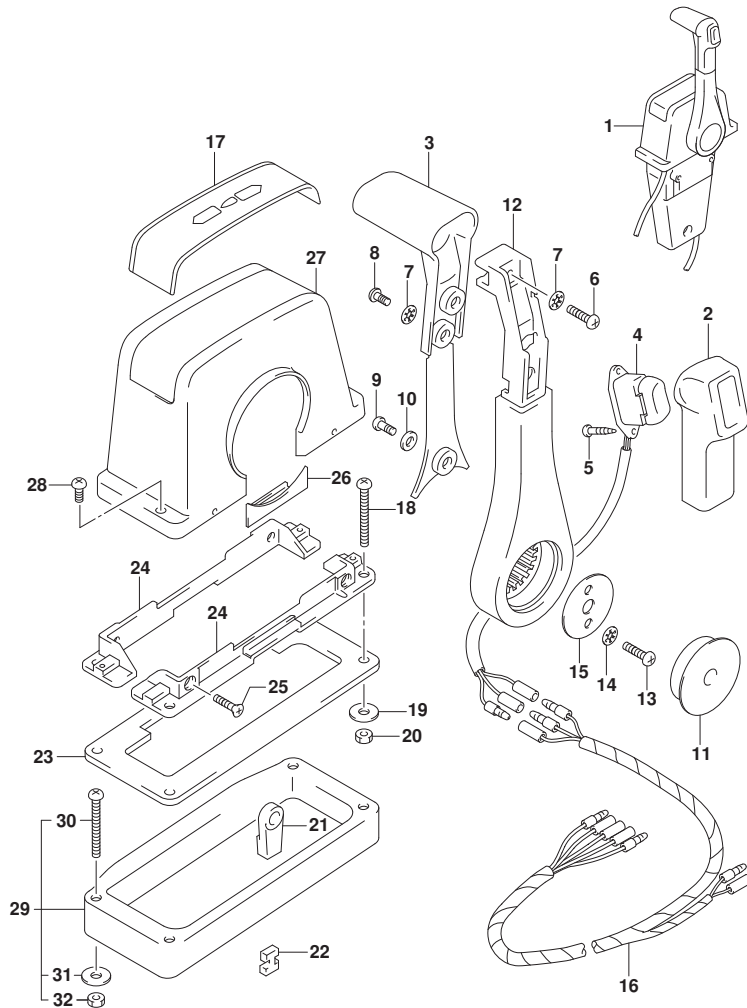

FIG. 515A (1-D-11) オプション:リモコン ケーブル

見出番号	品番	品名	使用個数	備考	標準作業時間
1-1	67320-93J00	ケーブルアツシ, リモコン (8F: 2. 4M)	2		
1-2	67320-93J10	ケーブルアツシ, リモコン (10F: 3. 1M)	2		
1-3	67320-93J20	ケーブルアツシ, リモコン (12F: 3. 7M)	2		
1-4	67320-93J30	ケーブルアツシ, リモコン (14F: 4. 2M)	2		
1-5	67320-93J40	ケーブルアツシ, リモコン (16F: 4. 8M)	2		
1-6	67320-93J50	ケーブルアツシ, リモコン (18F: 5. 4M)	2		
1-7	67320-93J60	ケーブルアツシ, リモコン (20F: 6. 1M)	2		
1-8	67320-93J70	ケーブルアツシ, リモコン (22F: 6. 7M)	2		
1-9	67320-93J80	ケーブルアツシ, リモコン (24F: 7. 3M)	2		
2	36620-94J01	ワイヤアツシ, リモートコントロール	1	E-STARTER	
3	09481-10501	・フューズ (10A)	1	E-STARTER	
4	36990-87D00	ターミナル, スリーブ セット	1	E-STARTER	

FIG.544A

FIG. 544A (1-D-12) オプション:リモート コントロール アツシ シンク\*ル (1)



見出番号	品番	品名	使用個数	備考	標準作業時間
1	67200-93J13	リモートコントロールアツシ、シンク*ル	1	PUSH	
2	67261-93J00	・グ*リツツ*, NO. 1	1		
3	67263-93J00	・グ*リツツ*, NO. 2	1		
4	37850-93J10	・スイッチアツシ, PTT	1		
5	67295-92E10	・スクリユ	2		
6	67296-88D10	・スクリユ (5X16)	1		
7	67288-92E20	・ワツシヤ	3		
8	67295-92E00	・スクリユ	2		
9	67296-92E70	・スクリユ	1		
10	67288-92E40	・ワツシヤ	1		
11	67257-92E00	・キヤツツ*, レバ*ー	1		
12	67251-93J00	・レバ*ー, ハンド*ル	1		
13	67296-92E60	・スクリユ	2		
14	67288-92E30	・ワツシヤ	2		
15	67253-92E00	・ワツシヤ	1		
16	36890-93J00	・ワイヤ, ニュートラル/PTTスイッチ	1		
17	67281-93J00	・デ*カール	1		
18	67296-92E30	・スクリユ	4		
19	09160-05024	・ワツシヤ (5. 5X16X1. 5)	4		
20	67287-92E00	・ナツト	4		
21	67275-95600	・エンド*, ケーブル	2		
22	67273-95600	・スベ*ーサ	1		
23	67273-92E00	・グ*ロメツト	1		
24	67274-92E00	・フランヅ	2		
25	67296-95610	・スクリユ	4		
26	67271-92E00	・カバ*ー	1		
27	67211-93J00	・カバ*ー, ホ*デ*ー	1		
28	67296-92E70	・スクリユ	2		
29	67500-93J00	キツト, リモコンスベ*ーサシンク*ル	1		
30	09125-05135	・スクリユ (5X65)	4		
31	09160-05029	・ワツシヤ (5. 5X12X0. 8)	4		
32	09140-05005	・ナツト	4		



FIG.545A

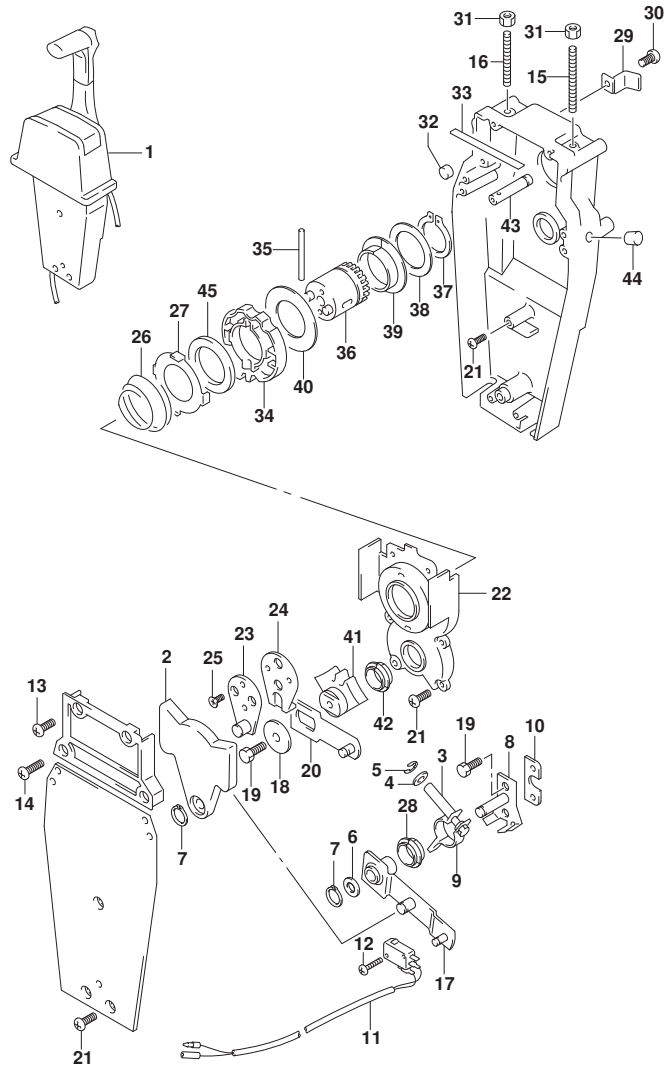

FIG. 545A (1-D-13) オプション:リモートコントロールアツシ シングル (2)

見出番号	品番	品名	使用個数	備考	標準作業時間
1	67200-93J13	リモートコントロールアツシ, シングル	1	PUSH	
2	67222-92E00	・フ レート	1		
3	67223-92E00	・フ レーキアツシ ヤスト	1		
4	67288-92E00	・ワツシヤ	1		
5	67292-94300	・Eリング	4		
6	67288-92E10	・ワツシヤ	1		
7	67291-92E00	・リング, スタツフ	2		
8	67221-92E00	・シフトアツシ	1		
9	67224-92E00	・フ レーキアムアツシ	1		
10	67294-92E00	・スベ ーサ	1		
11	37721-95500	・スイツチアツシ, ニュートラル	1		
12	67296-92E11	・スクリュ, ニュートラルスイツチ	2		
13	67296-88D10	・スクリュ (5X16)	2		
14	67296-92E20	・スクリュ (5X25)	2		
15	67226-92E00	・ボ ルト, スタツハ フロント	1		
16	67226-92E10	・ボ ルト, スタツハ リヤ	1		
17	67240-92E00	・スロツトルアムアツシ	1		
18	67228-92E00	・ワツシヤ	1		
19	67286-92E00	・ボ ルト (6X18)	3		
20	67230-92E00	・シフトアムアツシ	1		
21	09125-05042	・スクリュ (5X10)	9		
22	67234-92E00	・ケース, キ ャ	1		
23	67245-92E00	・レバ ーアツシ, スロツトル	1		
24	67227-92E00	・スタツハ	1		
25	09126-06006	・スクリュ (6X20)	2		
26	67233-92E00	・スフ リング	1		
27	67235-92E00	・フ レート, シフトロツク	1		
28	67232-95620	・フ ツシユ	1		
29	67269-92E00	・フ ラケツト	1		
30	67296-88D10	・スクリュ (5X16)	1		
31	09140-06020	・ナツト	2		
32	67236-92E00	・ローラ	1		
33	67237-92E01	・スフ リング	6		
34	67238-92E00	・キ ャ, ド ライフ	1		
35	67239-92E00	・ヒ ン	1		

FIG.545A

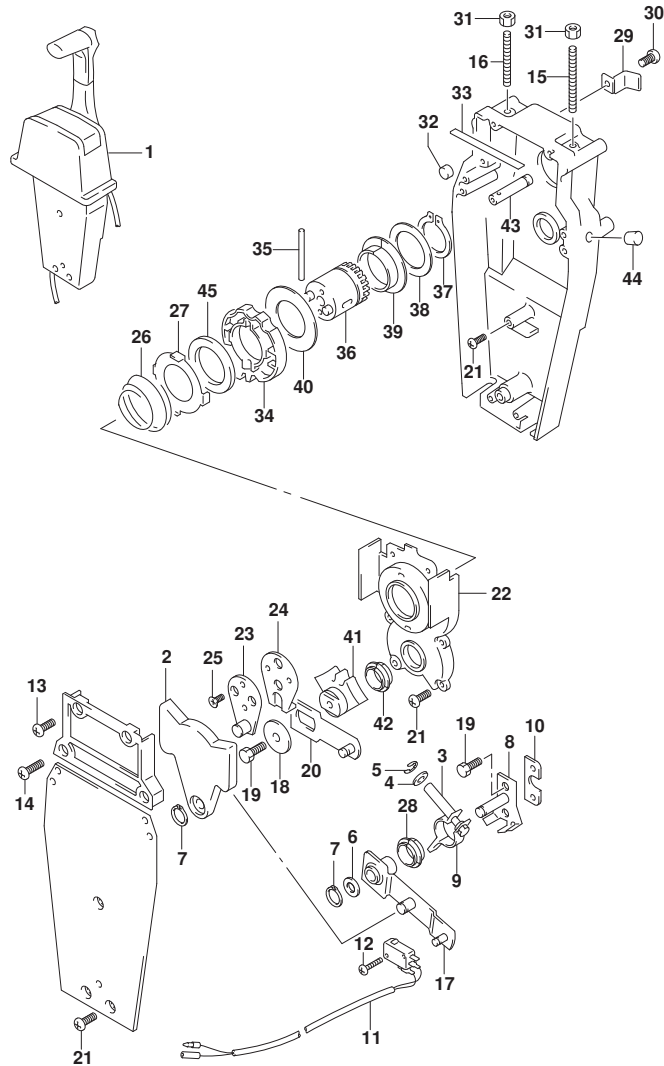

FIG. 545A (1-D-14) オプション:リモートコントロール アッシー シングル (2)

見出番号	品番	品名	使用個数	備考	標準作業時間
36	67246-92E00	・シャフト, ドライブ	1		
37	67291-92E10	・リング, スタッフ	1		
38	67253-92E10	・ワッシャ	1		
39	67252-92E10	・ブッシュ	1		
40	67253-95600	・ワッシャ	1		
41	67231-92E00	・ギヤ, シフト	1		
42	67232-95600	・ブッシュ	1		
43	67241-92E10	・ロッド, フリーアキュムレータ	1		
44	67243-92E00	・キャップ, ホール	1		
45	67239-92E10	・プレート, シフトピン	1		

FIG.553A

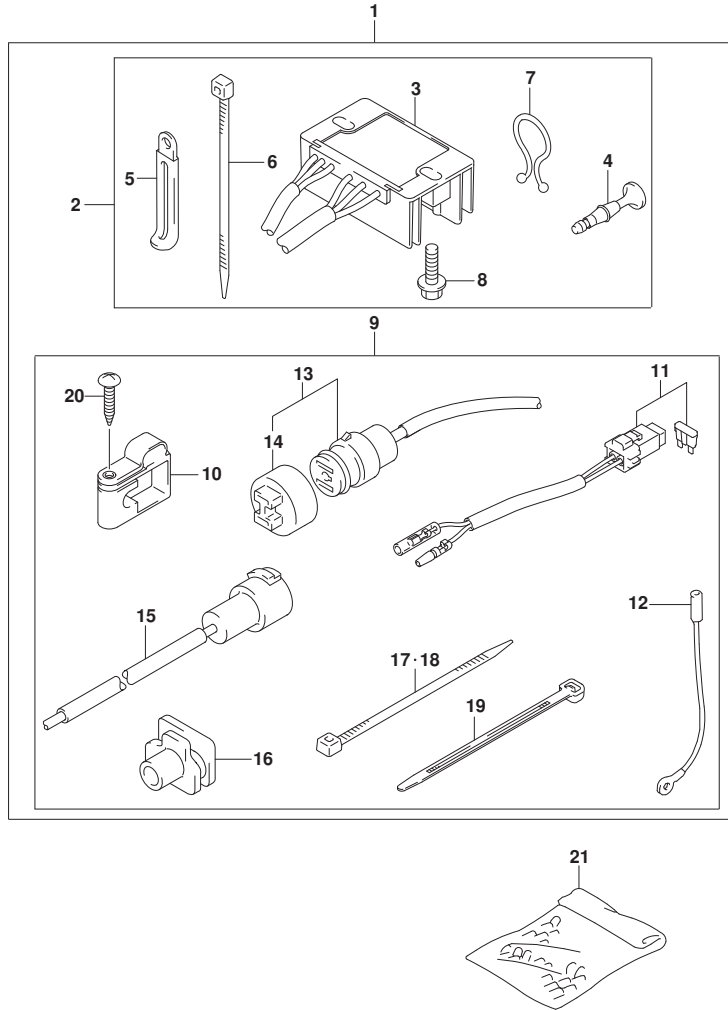

FIG. 553A (1-D-15) オプション:エレクトリカル (MANUAL STARTER) (SEE NOTE 1)

見出番号	品番	品名	使用個数	備考	標準作業時間
1	32000-99J00	キット, ハッチリチャージング	1		
2	32801-95J01	・レクチファイヤ/レキ ユレータセット	1		
3	32800-95J01	・レクチファイヤ/レキ ユレータアツシ	1		
4	36615-96300	・・ターミナル	2		
5	29404-93J10	・・クランプ	1		
6	09407-10404	・・クランプ (L:100)	1		
7	09408-00024	・・クリップ (ID:23)	1		
8	01550-06257	・・ホルト	2		
9	39600-94J01	・リセフ タクルセット	1		
10	33816-94J01	・・クランプ, ケーブル	1		
11	36740-94J00	・・ケースアツシ, フェーズ	1		
12	37801-98300	・・リード, ストツプ スイッチ	1		
13	39601-95D00	・・リセフ タクル	1		
14	36634-93910	・・キャツプ	1		
15	39602-93900	・・フ ラグ アツシ, ランプ コード	1		
16	39603-94400	・・グ ロメツト, RECEPTACLE	1		
17	09407-10404	・・クランプ (L:100)	1		
18	09407-25402	・・クランプ (L:250)	1		
19	09407-14403	・・クランプ (L:125)	2		
20	03241-0625A	・・スクリュ	1		
21	36990-87D00	ターミナル, スリーフ セット	1		

NOTE 1:  
M-STARTER

FIG.561A

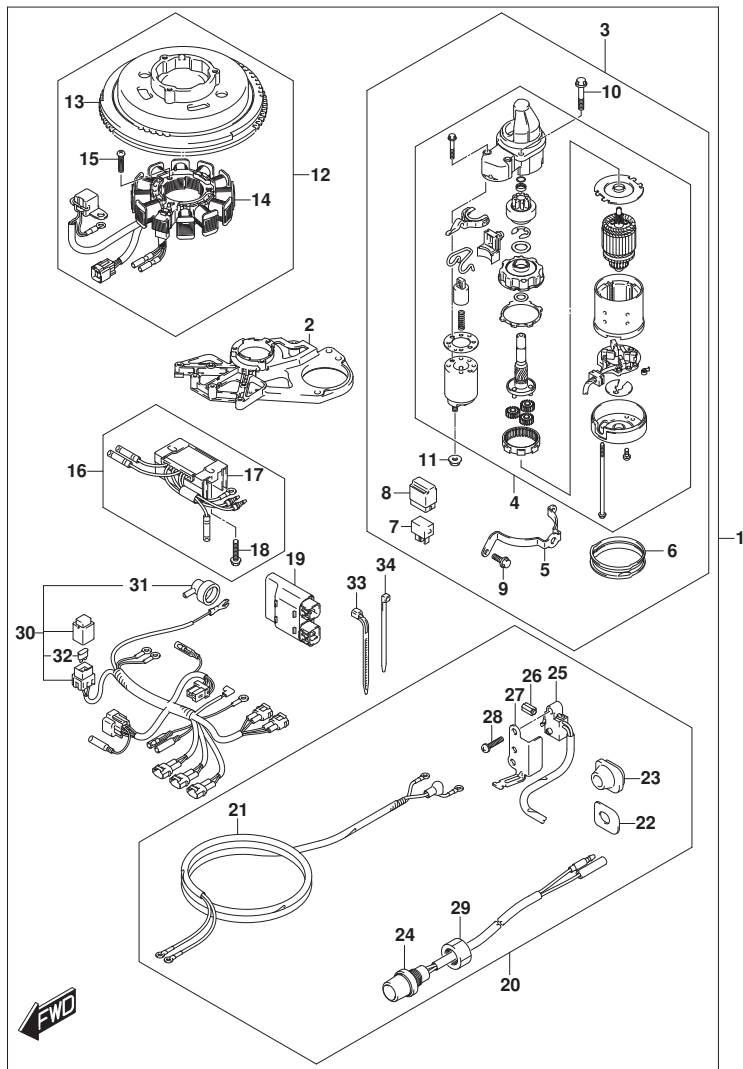

FIG. 561A (1-D-16) オプション:スターティングモータ (MANUAL STARTER) (SEE NOTE 1)

見出番号	品番	品名	使用個数	備考	標準作業時間
1	31000-99J01	スターセット, エレクトリツク	1		
2	12625-99J00	・ベース, スタータ	1		
3	31101-99J00	・モータセット, スタータ	1		
4	31100-94J22	・・モータアツシ, スターティング	1		
5	31912-99J00	・・バンド, スタータモータ	1		
6	31918-94J00	・・ダンパ, ロア	1		
7	38860-76F01	・・リレーアツシ	1		
8	38915-90J00	・・ホルタ, リレー	1		
9	01550-06167	・・ホルト	2		
10	01550-08257	・・ホルト	2		
11	08316-10087	・・ナツト	1		
12	32104-99J00	・マグネットセット	1		
13	32102-99J00	・・フライホイール, マグネット	1		
14	32120-99J00	・・コイル, スタータ/バルサ	1		
15	09125-06035	・・スクリュ (6X25)	3		
16	32801-99J00	・レクチファイヤ/レギ ユレータセット	1		
17	32800-99J00	・・レクチファイヤ/レギ ユレータアツシ	1		
18	01550-06257	・・ホルト	2		
19	32900-99J00	・ユニット, CDI	1		
20	33800-99J01	・ケーブルセット, スタータ	1		
21	33810-99J00	・・ケーブル, スタータ	1		
22	36655-99J00	・・プレート, ケーブルク ロメツト	1		
23	36656-99J20	・・ク ロメツト, ケーブル (ホート)	1		
24	37161-89E13	・・スイッチ, スタート	1		
25	37721-99J10	・・スイッチアツシ, ニュートラル	1		
26	37724-99J00	・・ロツト, スイツチアツシ	1		
27	37726-99J10	・・プレート, ニュートラルスイッチ	1		
28	09137-04004	・・スクリュ (4X16)	2		
29	09159-14032	・・ナツト	1		
30	36610-99J00	・ハーネアツシ, ワイヤリング	1		
31	36618-43410	・・キャツプ, オイルプレツシヤスイッチ	1		
32	09481-20501	・・フュース (20A)	1		
33	09407-14403	・クランプ (L:125)	2		
34	09407-14407	・クランプ (L:145)	4		

NOTE 1:

FIG.561A

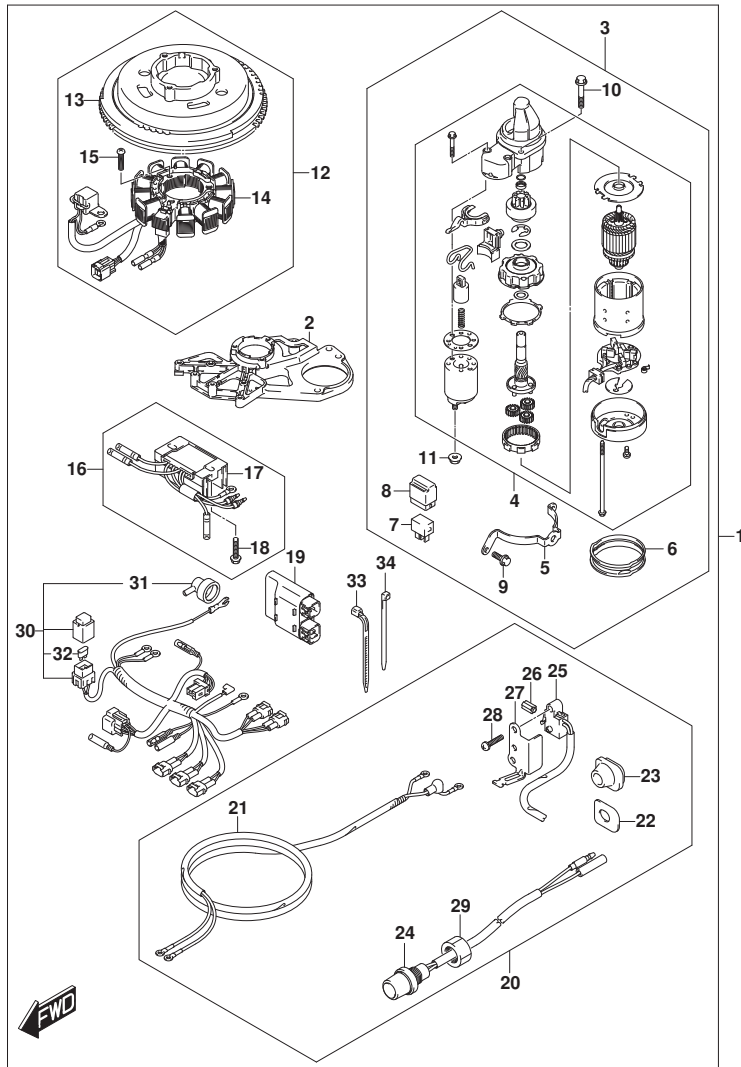

FIG. 561A (1-E-2) オプション:スターティングモータ (MANUAL STARTER) (SEE NOTE 1)

見出番号	品番	品名	使用個数	備考	標準作業時間
------	----	----	------	----	--------

NOTE 1:

FIG.583A

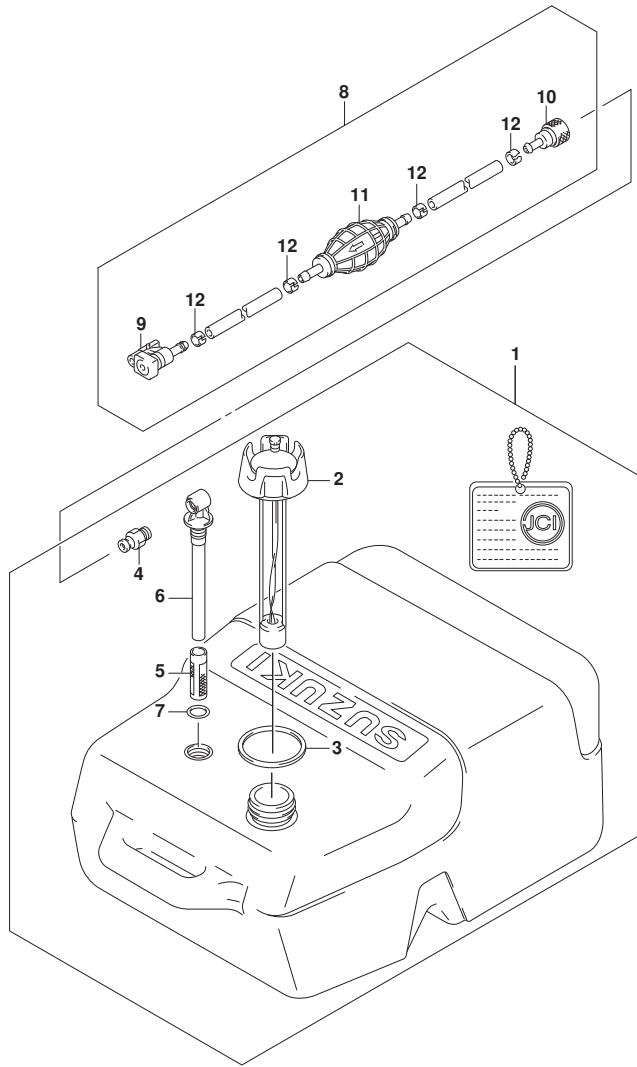

FIG. 583A (1-E-3) オプション:フューエルタンク

見出番号	品番	品名	使用個数	備考	標準作業時間
1	65000-95D20	タンクアツシ, フューエル (25L)	1		
2	65520-95D01	・キャップ アツシ, フューエルタンク	1		
3	65561-95D00	・ガスケット, タンクキャップ	1		
4	65740-95D01	・ワッシャー, フューエルコネクタ	1		
5	65831-95D00	・フィルタ, アウトレット	1		
6	65890-95D00	・アウトレットアツシ	1		
7	65892-95D00	・Oリング, フューエルアウトレット	1		
8	65700-87J15	ホース, フューエル (タンクツコネクタ)	1		
9	65750-87J11	・ソケット, フューエルホース	1		
10	65750-95500	・ソケット, フューエルホース	1		
11	65770-90J11	・ポンプ, スクイズ	1		
12	65781-98500	・クリップ, フューエルホース	4		