

まえがき

このパーツカタログは、スズキ船外機DF8A型の補給取扱い部品を収録してあります。

エンジン諸元	4サイクル	2気筒	排気量	内径×行程(51mm×51mm)
			208 cm ³	

DF8A				
機種記号	年式	型式	トランサム	実施号機
DF8AL	-	00801F	S.L	00801F-810001~

パーツカタログのご使用について



1. 記号および略語

1-1. サイズ等

- | | | |
|----------------|----------------|-------------|
| A : 用品 | L : 長さ、リンク数、容積 | US : アンダサイズ |
| AR : 必要量 | NT : 歯数 | W : 巾 |
| D : 線径 | OD : 外径 | W/ : 同時使用 |
| E.NO. : エンジン番号 | OPT : オプション | # : 直送品 |
| F.NO. : フレーム番号 | OS : オーバサイズ | * : 直売品 |
| H : 高さ | STD : スタンダード | ~ : より、から |
| ID : 内径 | T : 厚さ | |
- 12×34×5 : 内径×外径×厚さ(巾、長さ)

1-2. メーカー名

- | | |
|------------------|----------------|
| BS : ブリヂストンタイヤ | NGK : 日本特殊陶業 |
| CHKK : 中央発条 | NHK : 日本発条 |
| DID : 大同工業 | RK : 高砂チェン |
| DK : 大金製作所 | TEN : 富士通テン |
| FB : 古河電池 | TR : 東海理化電機製作所 |
| IRC : 井上護謨工業 | YB : 湯浅電池 |
| KYB : 萱場工業 | |
| NABCO : 日本エアブレーキ | |

1-3. 構成部品の表示

品番	品名
XXXXX-XXXXX	○○○アッシ
XXXXX-XXXXX	・○○○
XXXXX-XXXXX	・○○○
	↑ 構成部品(インナパーツ)を示します。

1

1-4. 部品変更

備考欄の品番の前の→印は変更部品相互の互換性を表示します。

←○○○○○-○○○○○……「～より統一」を示し、旧~~○~~新です。

→○○○○○-○○○○○……「～に統一」を示し、旧~~○~~新です。

1-5. 修正使用

ホース、チューブ等で寸法表示の→印は修正使用を表示します。

(例) L:200→180……200を180に修正して使用します。

2. 部品変更のお知らせ

部品が新設または変更となった場合、サービス・部品ニュース、統一部品一覧表などご案内いたします。

販売店様によっては、弊社代理店にお問い合わせください。

3. 部品の注文

部品ご注文の場合は、このパーツカタログをご参照の上、次の点にご留意され、正確にご注文ください。

- 3-1. 品番、品名および数量
- 3-2. フレーム番号及びエンジン番号と型式番号(年式)
- 3-3. 部品メーカー(電装部品、保安部品など)

- 注※ 分解図は、補給部品索引のためのものです。分解、組立には使用しないで下さい。
- ※ 補給部品の中で車種間の共通化により、一部生産車の部品と異なる場合があります。あらかじめご了承ください。
- ※ 記載事項は予告なく変更することがあります。あらかじめご了承ください。

I.Dプレートの説明

I.Dプレートには下記の項目が刻印されています。

より正確な部品発注のため①機種名、②型式、③製造番号(号機)を確認下さい。

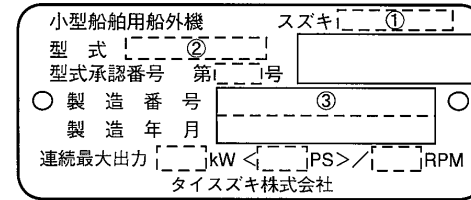

①機種名を示します。(例) DF8A

②型式を示します。(例) 00801F

③製造番号(号機)を示します。(例) 810001

I.Dプレート

※取付位置：ブラケット、クランプ

FIG. 111A

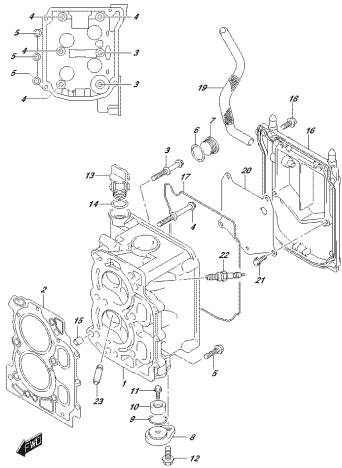

OPRA, APO, O1E, 111A
CYLINDERHEAD

FIG. 113A

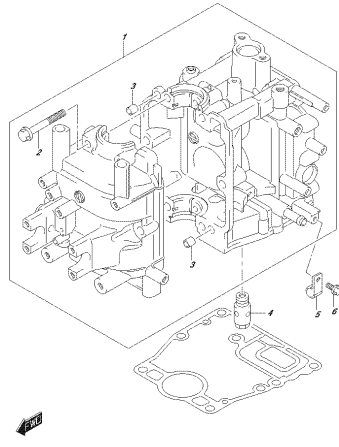

OPRA, APO, O1E, 113A
CRANKSHAFT

FIG. 116A

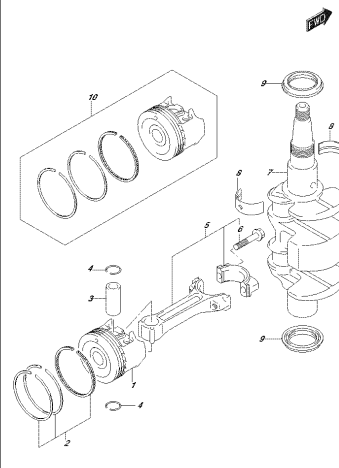

OPRA, APO, O1E, 116A
CAMSHAFT

FIG. 120A

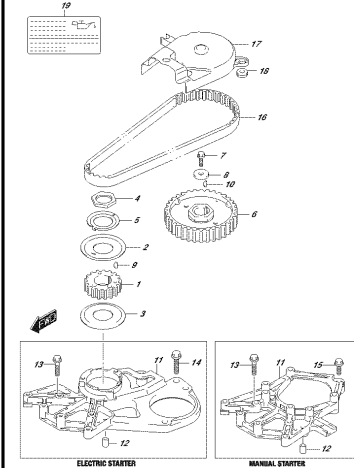

OPRA, APO, O1E, 120A
TRANSMISSION

FIG. 121A

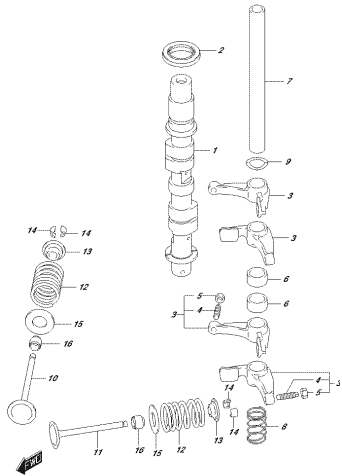

OPRA, APO, O1E, 121A
CAMSHAFT

FIG. 126A

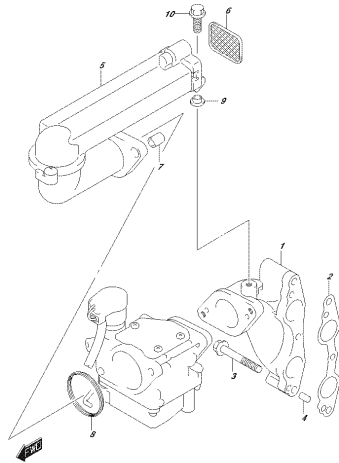

OPRA, APO, O1E, 126A
FUEL MANIFOLD

FIG. 128A

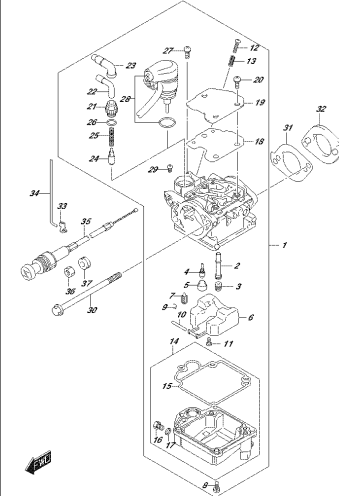

OPRA, APO, O1E, 128A
CARBURETOR

FIG. 146A

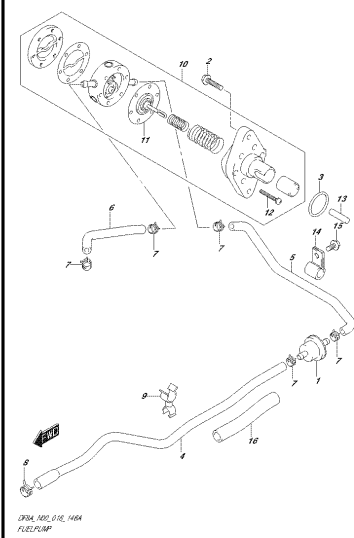

OPRA, APO, O1E, 146A
FUEL PUMP

FIG. 160A

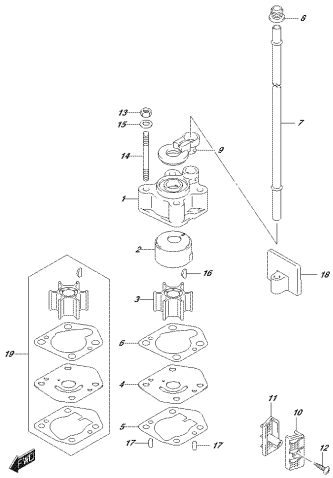

OPRA, PARO, O/R, 160A
WATER PUMP

FIG. 162A

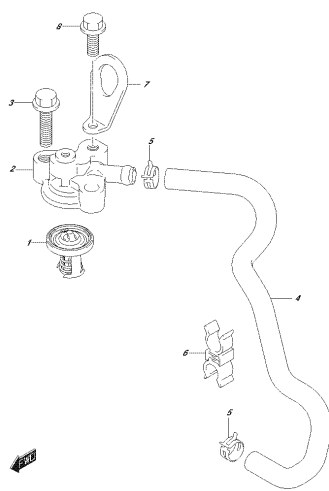

OPRA, PARO, O/R, 162A
PROPPELLER CONTROL

FIG. 166A

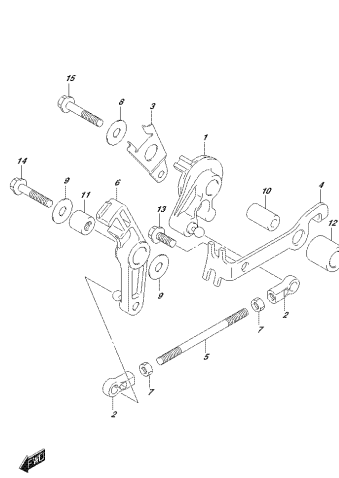

OPRA, PARO, O/R, 166A
THROTTLE CONTROL

FIG. 167A

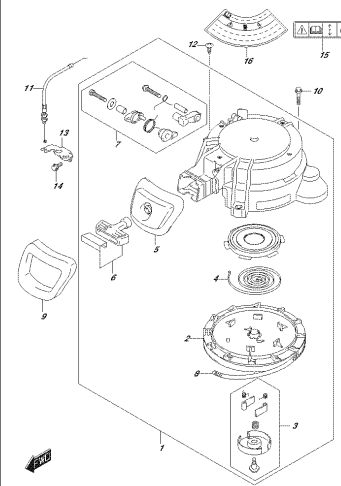

OPRA, PARO, O/R, 167A
KARBURETOR

FIG. 175A

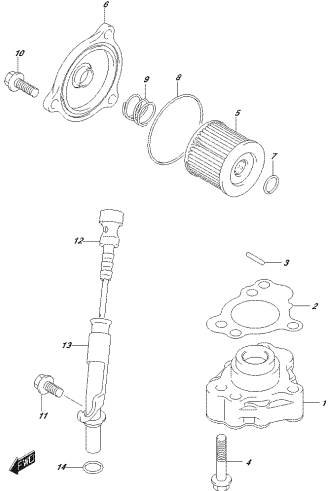

OPRA, PARO, O/R, 175A
OIL PUMP

FIG. 206A

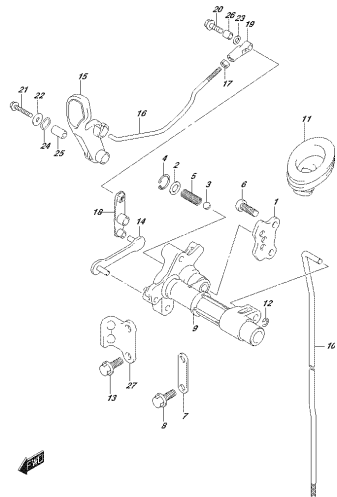

OPRA, PARO, O/R, 206A
KLUCHFORK

FIG. 210A

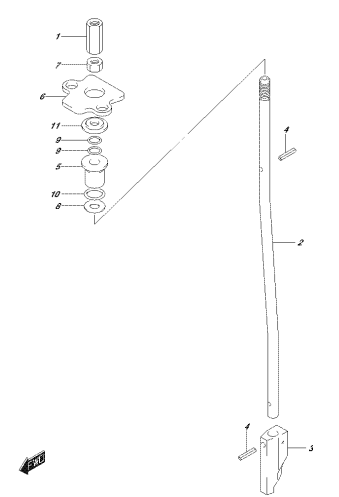

OPRA, PARO, O/R, 210A
SHIFT FORK

FIG. 220A

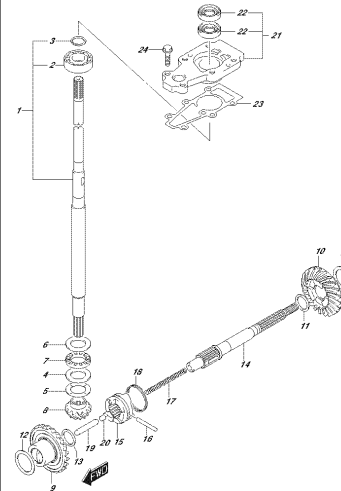

OPRA, PARO, O/R, 220A
FRANKENSTRICH

FIG.301A

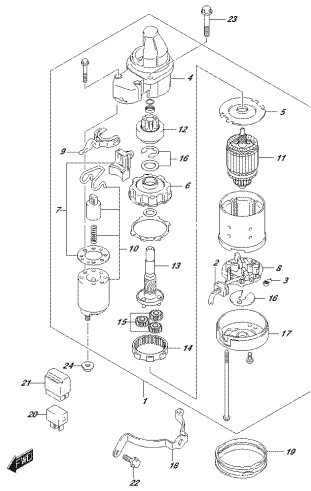

OPRA, PART. 01.02.301A
S24855364/0000

FIG.303A

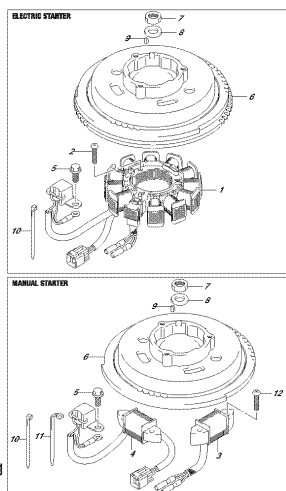

OPRA, PART. 01.02.303A
S24855367

FIG.310A

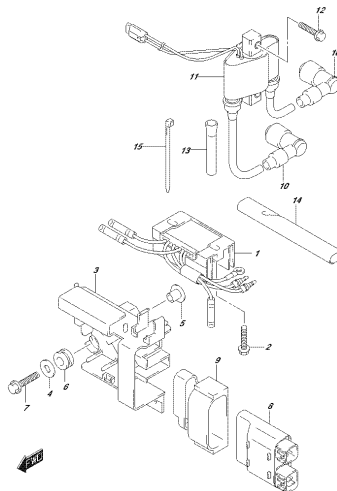

OPRA, PART. 01.02.310A
REC #25285000/0000

FIG.322A

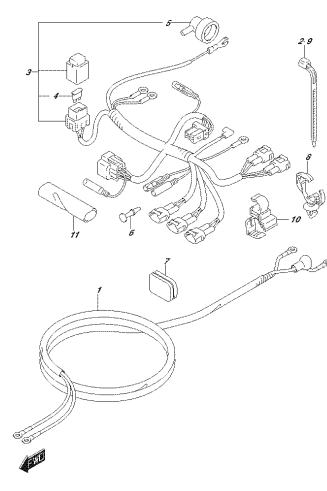

OPRA, PART. 01.02.322A
S24855360

FIG.334A

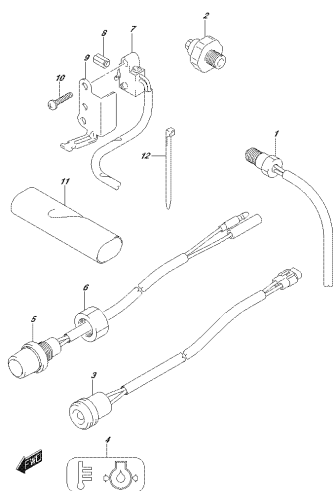

OPRA, PART. 01.02.334A
S24855362/0000

FIG.335A

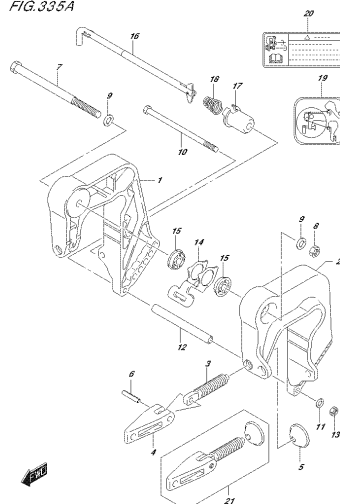

OPRA, PART. 01.02.335A
S24855363

FIG.336A

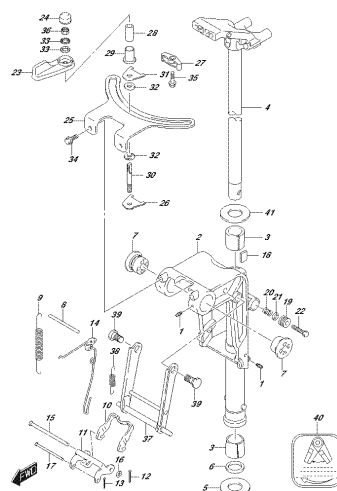

OPRA, PART. 01.02.336A
S24855364

FIG.401A

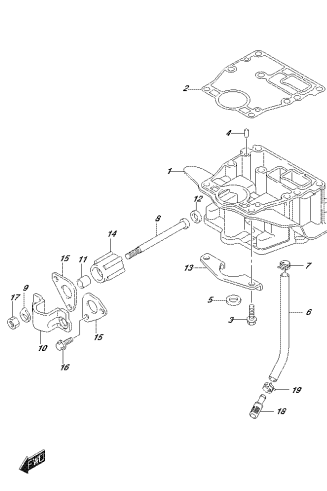

OPRA, PART. 01.02.401A
S24855365

FIG.405A

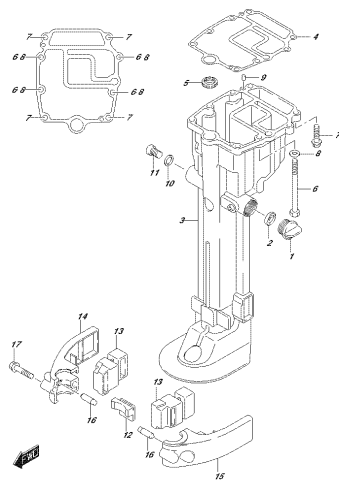

OPERA. 1400, 0110, 405A
OPPERE-SHAFTTÖLÖSÖR

FIG.407A

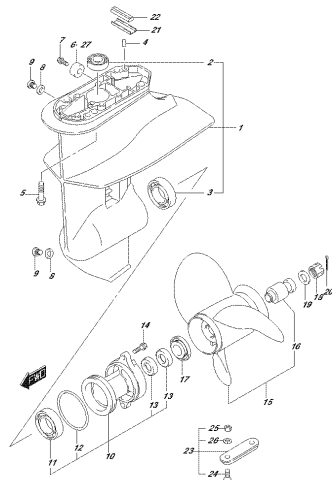

OPERA. 1400, 0110, 407A
GÉNYÉK

FIG.410A

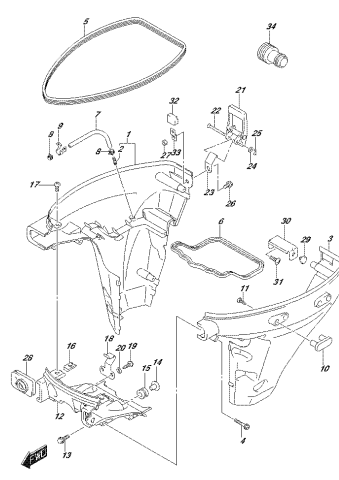

OPERA. 1400, 0110, 410A
ALÉZSÉLY

FIG.420A

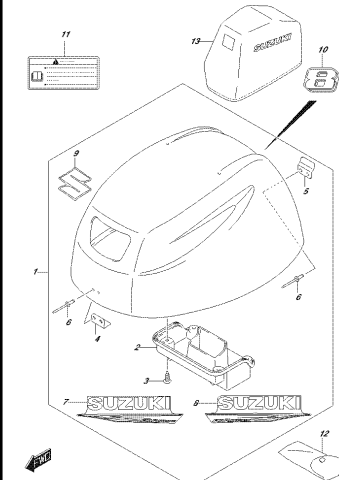

OPERA. 1400, 0110, 407A
OPPERE-CONSTR.

FIG.432A

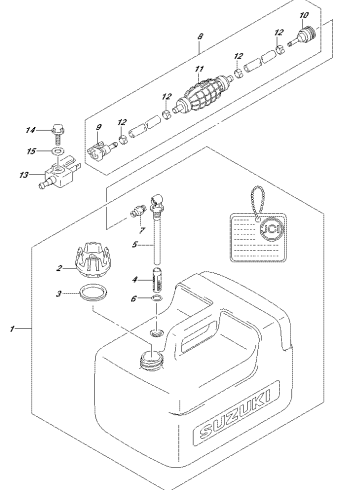

OPERA. 1400, 0110, 405A
FÜELTÁRNY

FIG.444A

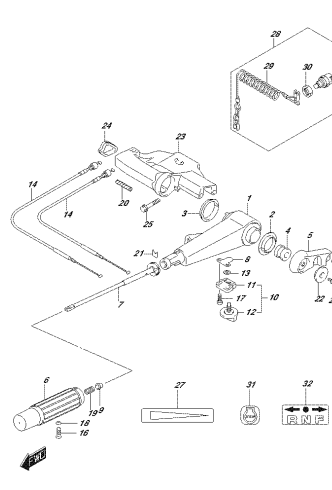

OPERA. 1400, 0110, 444A
TÉLLÉNYVÉK

FIG.513A

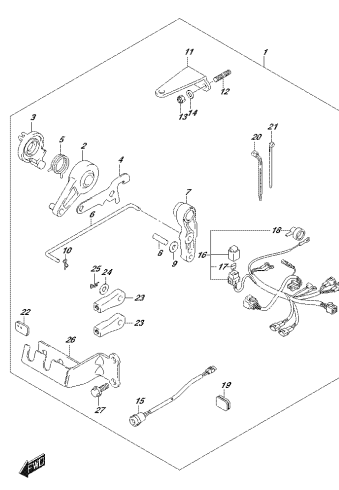

OPERA. 1400, 0110, 513A
OPPERE-SZÉKELYVÉK

FIG.515A

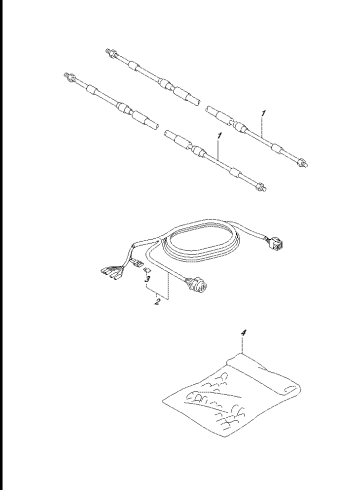

OPERA. 1400, 0110, 515A
OPPERE-SZÉKELYVÉK

FIG.544A

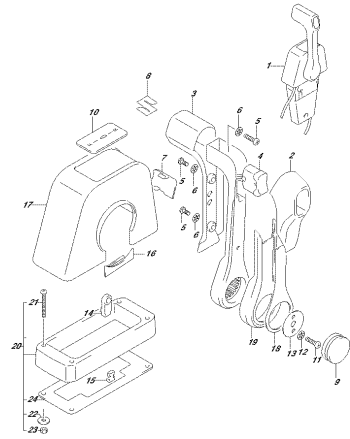

OPRA, MOD. 010, 8144
OPTI REMOTE CONTROL, 450°/360° (1)

FIG.545A

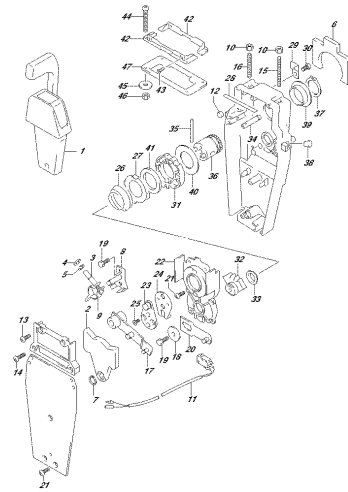

OPRA, MOD. 010, 8144
OPTI REMOTE CONTROL, 450°/360° (2)

FIG.553A

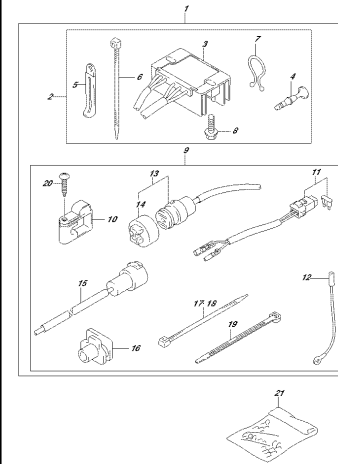

OPRA, MOD. 010, 8144
OPTI ELECTRONIC, 360°/360° CONTROL

FIG.561A

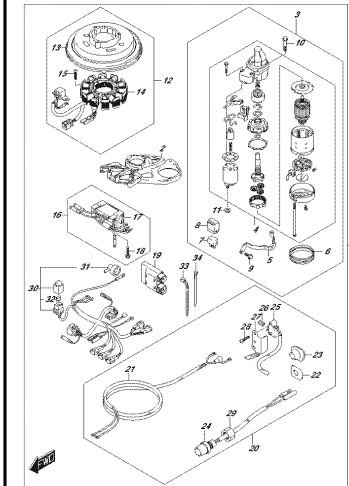

OPRA, MOD. 010, 8144
OPTI CONTROL, 360°/360° CONTROL

FIG.583A

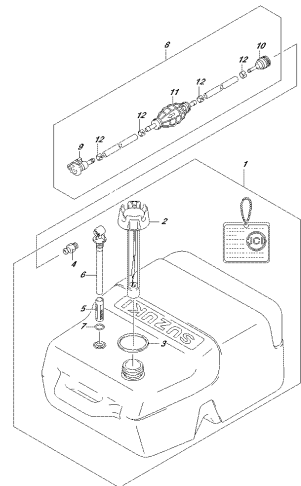

OPRA, MOD. 010, 8144
OPTI MAN

FIG.111A

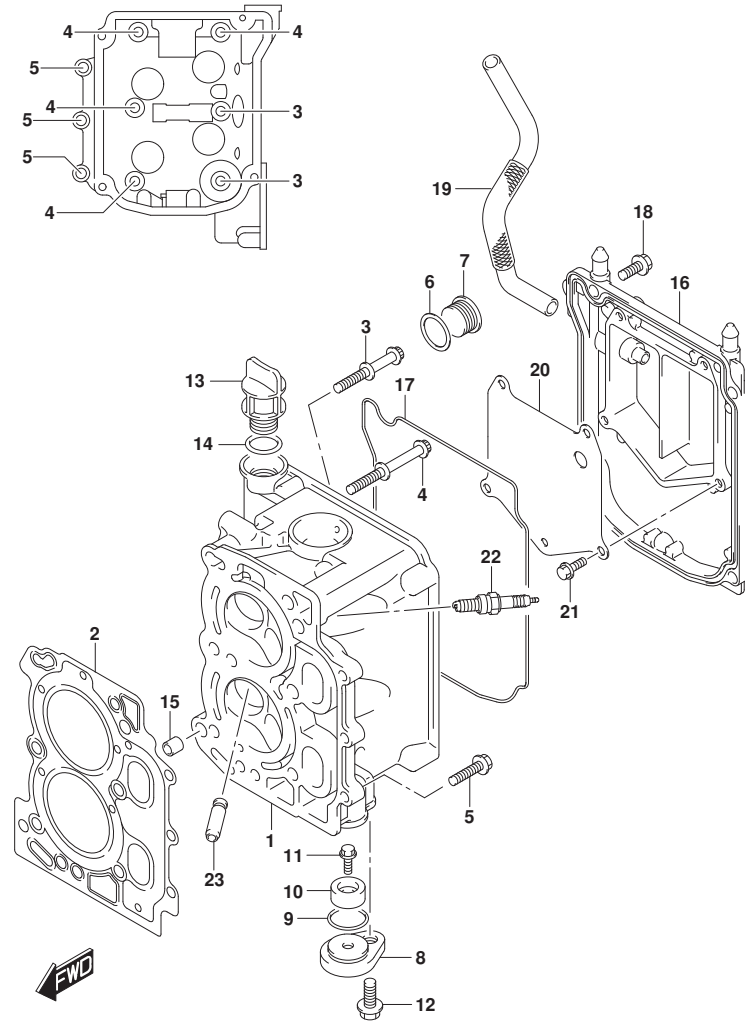

DF8A_N00_018_111A
CYLINDER HEAD

FIG.111A (1-B-2) シリンダヘッド

見出番号	品番	品名	使用個数	備考	標準作業時間
1	11110-99J00	ヘッド, シリンダ	1		
2	11141-99J00	ガスケット, シリンダヘッド	1		
3	11118-99JL0	ホルト, シリンダヘッド NO. 1	2		
4	11119-99JL0	ホルト, シリンダヘッド NO. 2	4		
5	01550-0625C	ホルト	3		
6	11216-90J00	ガスケット, M22ラグ	1		
7	09248-22002	プラグ (22X11)	1		
8	11261-93J00	カバー, プロテクションアノード	1		
9	09280-22019	リング (D:1.9, ID:21.8)	1		
10	55321-87J01	アノード, プロテクション	1		
11	09103-06281	ホルト (6X14)	1		
12	01550-0820C	ホルト	1		
13	11382-93E00	キャップ, オイルフィア	1		
14	09280-17003	リング (D:3.1, ID:16.8)	1		
15	04211-09109	ピン	2		
16	11170-99J00	カバー, シリンダヘッド	1		
17	11178-99J00	リング, シリンダヘッドカバー	1		
18	01550-0620C	ホルト	4		
19	11196-99J00	ホース, プリザ	1		
20	11173-99J00	プレート, プリザ	1		
21	01550-0612A	ホルト	4		
22	09482-00528	スパークラグ	2	NGK	
23	11115-09G00-001	ガイド, バルブ (OS)	4	オプション	

DF8A_N00_018

FIG.113A

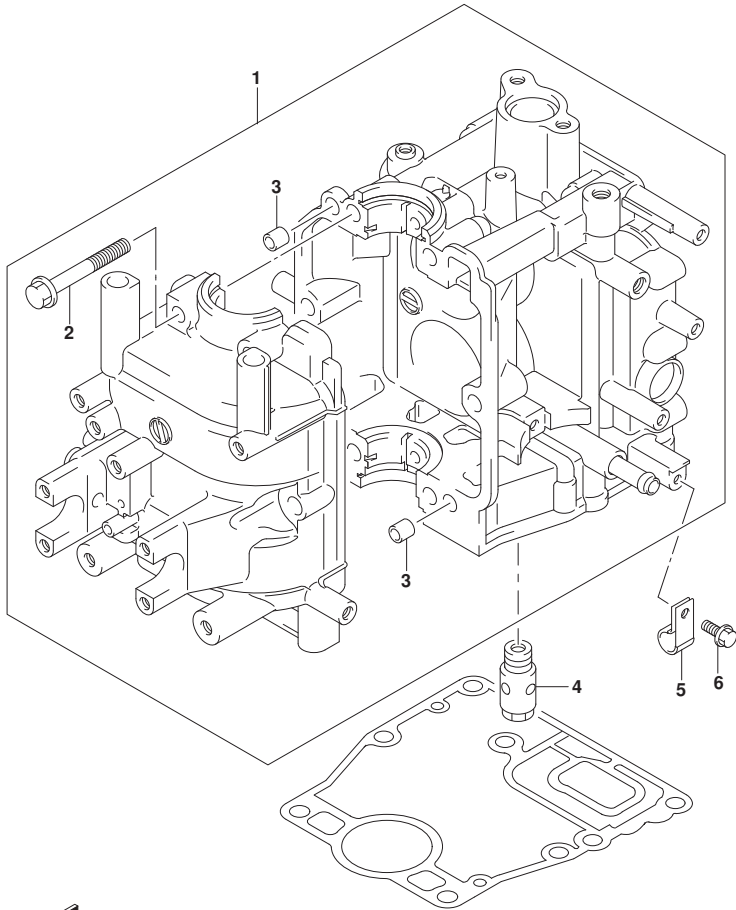
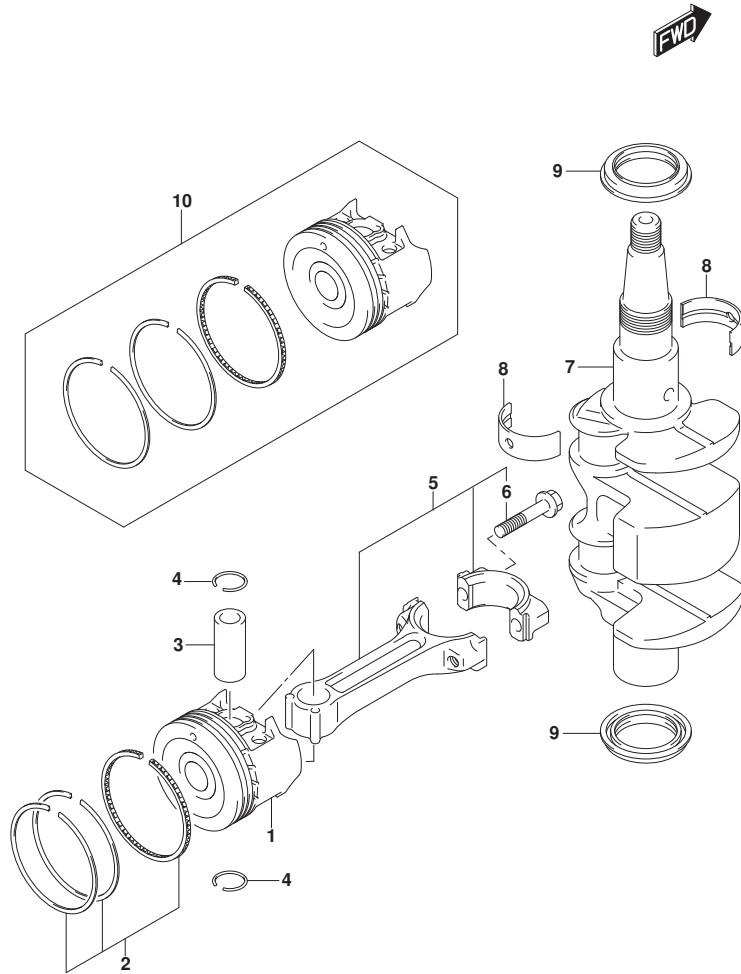

FIG.113A (1-B-3) シリンダブロック

見出番号	品番	品名	使用個数	備考	標準作業時間
1	11301-99J10	ブロックアッパ, シリンダ	1		
2	01560-08557	・ボルト	6		
3	04211-09109	・ピン	2		
4	16440-11D00	レギュレータ, エンジンオイル(6.5K)	1		
5	09403-12406	クランプ	1		
6	01550-0612C	・ナット	1		



FIG.116A



DF8A_N00_018_116A
CRANKSHAFT

FIG.116A (1-B-4) クランクシャフト

見出番号	品番	品名	使用個数	備考	標準作業時間
1	12111-99JL0-0B0	ピストン	2	NONE	
2	12140-99J00	リングセット,ピストン	2		
3	12151-99JL0	ピン,ピストン	2		
4	09381-14001	スナップリング	4		
5	12160-99JL1	コンロッドアツシ	2		
6	12163-99JL1	ボルト,コンロッド	4		
7	12220-99JL0	クランクシャフト	1		
8	12341-99J00	Vアリング,クランクシャフト	4		
9	09283-30075	オイルシール	2		
10	12100-99JL0-050	ピストンセット(OS:0.5)	2	オプション	

DF8A_N00_018

FIG.120A

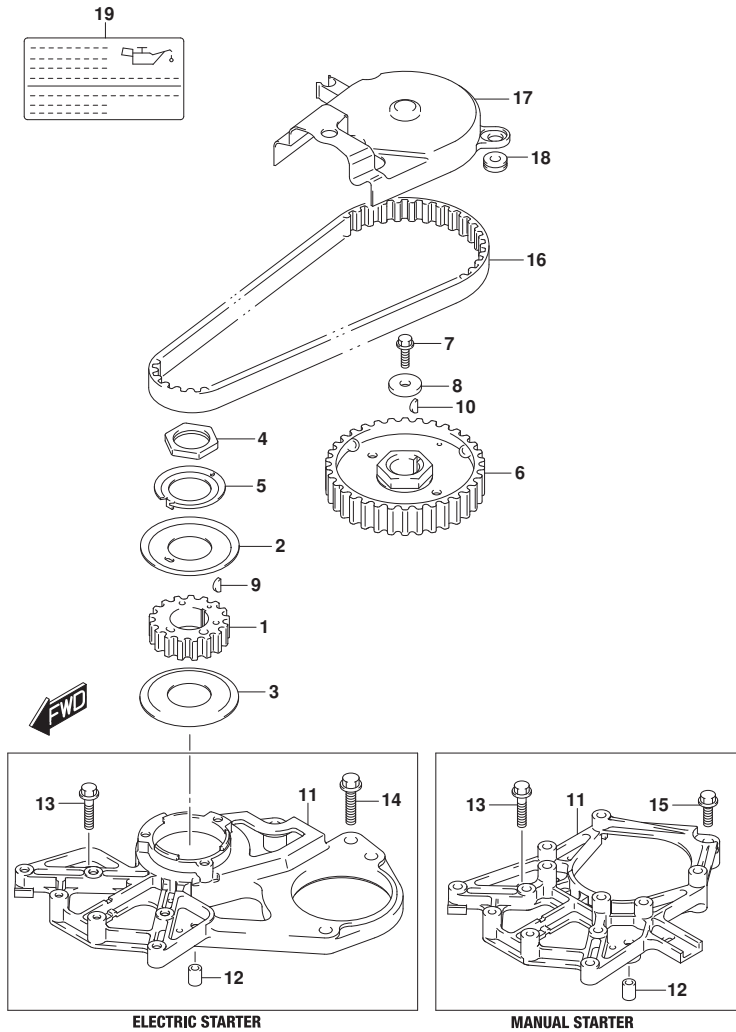

FIG.120A (1-B-5) タイミングベルト

見出番号	品番	品名	使用個数	備考	標準作業時間
1	12631-99J00	プーリ, クランクシャフト	1		
2	12635-99J00	カバー, タイミングベルトアツパ	1	アツパ-	
3	12636-99J00	カバー, タイミングベルトロア	1	ロア	
4	12637-99J00	ナツト, タイミングプーリ	1		
5	12638-99J00	ワツシヤ, プーリナツトロツク	1		
6	12741-99JL0	プーリ, カムシャフト	1		
7	09103-06267	ボルト (6X18)	1		
8	09160-06171	ワツシヤ (6. 5X24X4)	1		
9	08341-31039	キー	1		
10	08341-31039	キー	1		
11-1	12625-99J00	ベース, スタータ	1	E-STARTER	
11-2	12625-99J10	ベース, スタータ	1	M-STARTER	
12	04211-09149	ピン	2		
13	01550-0630C	ボルト	3		
14	01550-08307	ボルト	1	E-STARTER	
15	01550-0612C	ボルト	1	M-STARTER	
16	12761-99J00	ベルト, タイミング	1		
17	12764-99J00	カバー, タイミングベルト	1		
18	09308-08011	グロメツト	2		
19	61494-99J01	ラベル, オイル/クリアランス	1		

FIG.121A

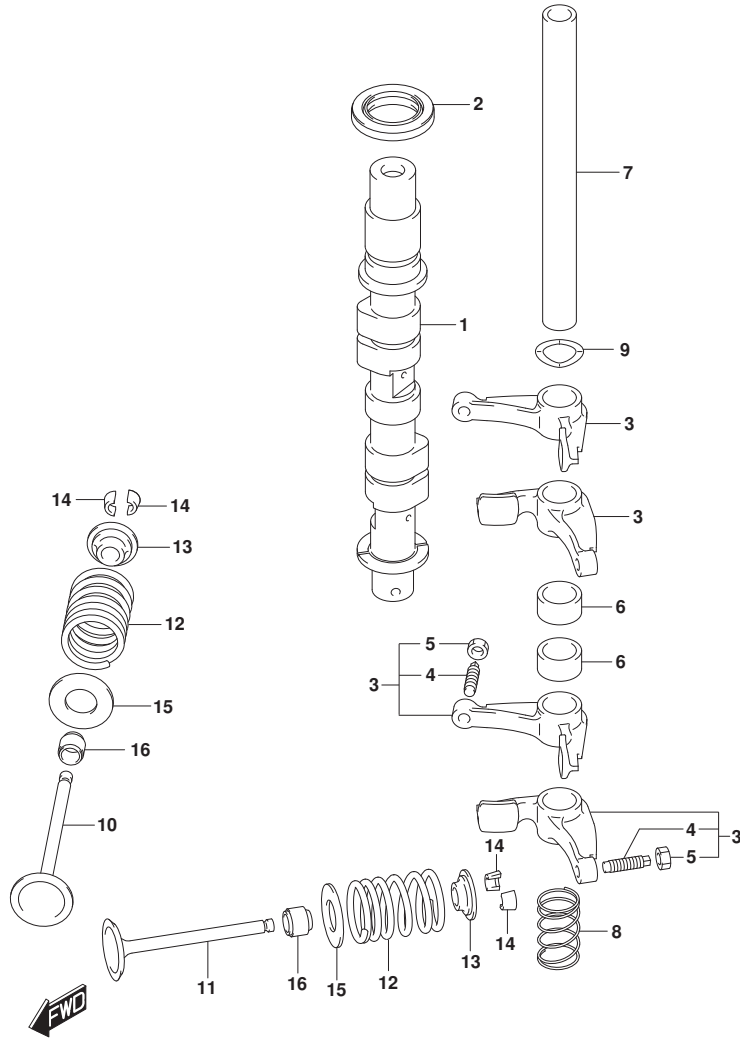

FIG. 121A (1-B-6) カムシャフト

見出番号	品番	品名	使用個数	備考	標準作業時間
1-1	12700-99JL1	カムシャフトアツシ	1	M-STARTER W/DECOMP	
1-2	12711-99JM1	カムシャフト	1	E-STARTER N/DECOMP	
2	09283-21009	オイルシール(19.7X33X6)	1		
3	12840-99J00	アーム, ロツカ	4		
4	12842-49201	・スクリュ, タヘツツアジヤスチンク	4		
5	12843-27A00	・ナツト, タヘツツアジヤスチンク	4		
6	12843-99J00	スヘーサ, ロツカアーム	2		
7	12861-99JL0	シャフト, ロツカアーム	1		
8	12891-99J00	スフリンク, ロツカシャフト	1		
9	09164-13008	ワツシヤ	1		
10	12911-99J10	バルブ, インテーク	2		
11	12915-99J10	バルブ, エキゾースト	2		
12	12921-99J00	スフリンク, バルブ	4		
13	12931-78G00	リテーナ, バルブスフリンク	4		
14	12932-50MA0	コツタ, バルブ	8		
15	12933-71C00	シート, バルブスフリンク	4		
16	09289-05008	オイルシール	4		

FIG.126A

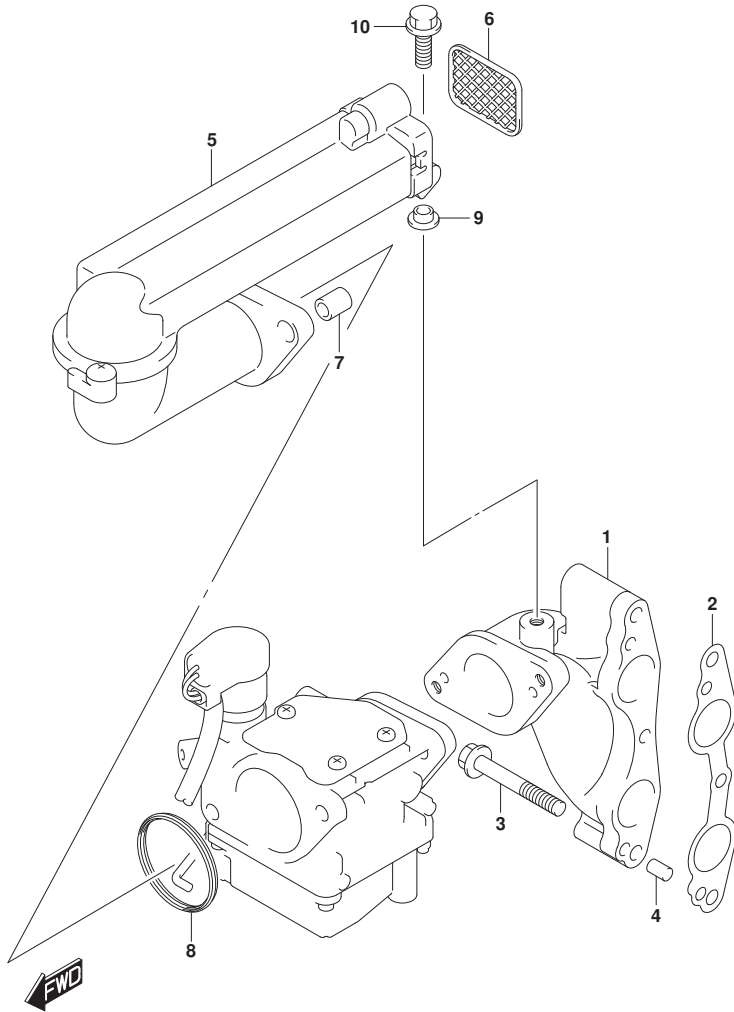

FIG. 126A (1-B-7) インレットマニホールド*

見出番号	品番	品名	使用個数	備考	標準 作業時間
1	13111-99J00	マニホールド, インレット	1		
2	13119-99J00	ガスケット, インレットマニホールド*	1		
3	01560-06457	ボルト	3		
4	04221-05109	ピン	2		
5	13810-99J00	サイレンサ	1		
6	13710-99J00	アレスタ, フレーム	1		
7	09180-06290	スペーサ (6.5X10X12)	2		
8	13832-94J00	シール, サイレンサ	1		
9	09169-06082	ワッシャ	1		
10	01550-0616C	ボルト	1		

FIG.128A

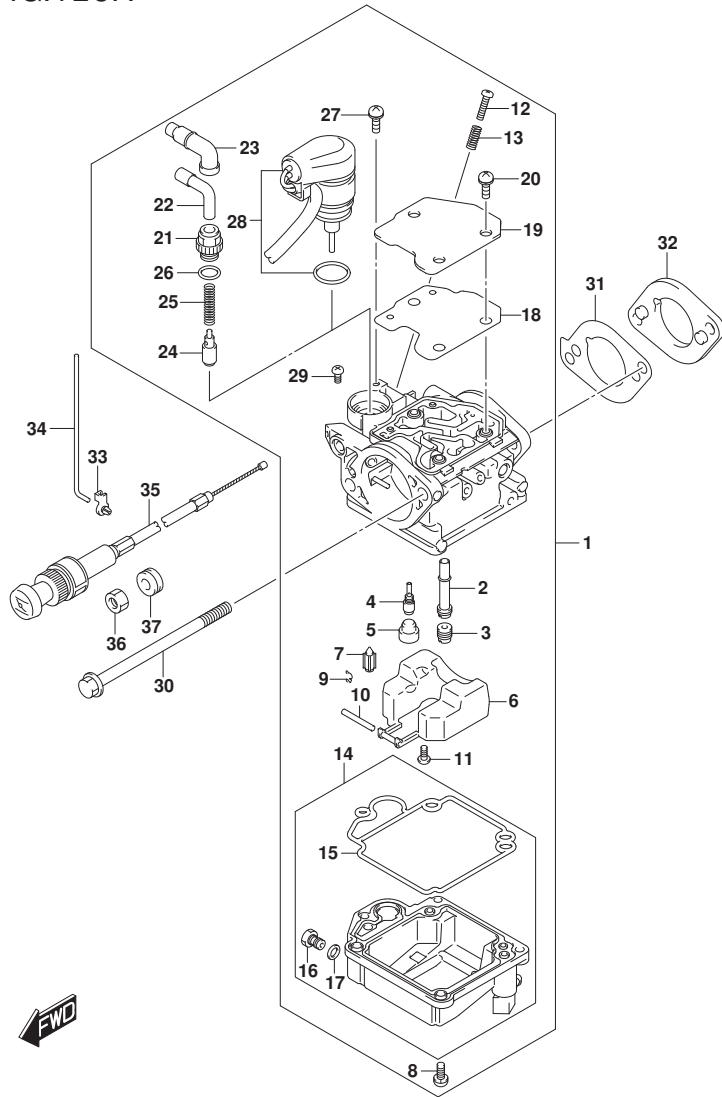

FIG.128A (1-B-8) キャブレタ

見出番号	品番	品名	使用個数	備考	標準作業時間
1-1	13200-99J00	キャブレタアツシ	1	M-STARTER	
1-2	13200-99J10	キャブレタアツシ	1	E-STARTER	
2	13236-99J00	・ノズル,メイン	1		
3-1	09491-70020	・シージェット	1		
3-2	09491-68008	・シージェット	1		
4-1	09492-38011	・シージェット	1		
4-2	09492-35033	・シージェット	1		
5	13239-94J00	・キャツプ, ラバ-	1		
6	13250-99J00	・フロート	1		
7	13370-94J00	・バルブ, フロート	1		
8	13247-94J00	・スクリュ	4		
9	13375-26E00	・クリツク	1		
10	13254-94J00	・ヒン, アーム	1		
11	13802-94J00	・スクリュ	1		
12	13534-94J00	・スクリュ, ストツク	1		
13	13268-94J00	・スプリング	1		
14-1	13240-99J00	・チャンバアツシ, フロント	1	M-STARTER	
14-2	13240-99J10	・チャンバアツシ, フロント	1	E-STARTER	
15	13251-99J00	・ガスケット, フロントチャンバ	1		
16	13279-99J00	・スクリュ, ドレイン	1		
17	13275-99J00	・ワツシヤ, ブレイン	1		
18	13283-99J00	・バツキンク	1		
19	13282-99J00	・プレート	1		
20	13367-94J00	・スクリュ	3		
21	13361-99J00	・ホルダ, ケーブル	1	M-STARTER	
22	13362-94J00	・ガイド, ケーブル	1	M-STARTER	
23	13363-94J00	・キャツプ, ケーブルリンク	1	M-STARTER	
24	13364-94J00	・バルブ, スタータ	1	M-STARTER	
25	13365-94J00	・スプリング	1	M-STARTER	
26	13295-14G00	・オリツク	1	M-STARTER	
27	13367-94J00	・スクリュ	1	E-STARTER	
28	13368-99J10	・スタータアツシ	1	E-STARTER	
29	13281-99J00	・スクリュ, バン	1		
30	09103-06276	ホルト (6X100)	2		
31	13125-99J00	ガスケット, キャブレタ	2		

FIG.128A

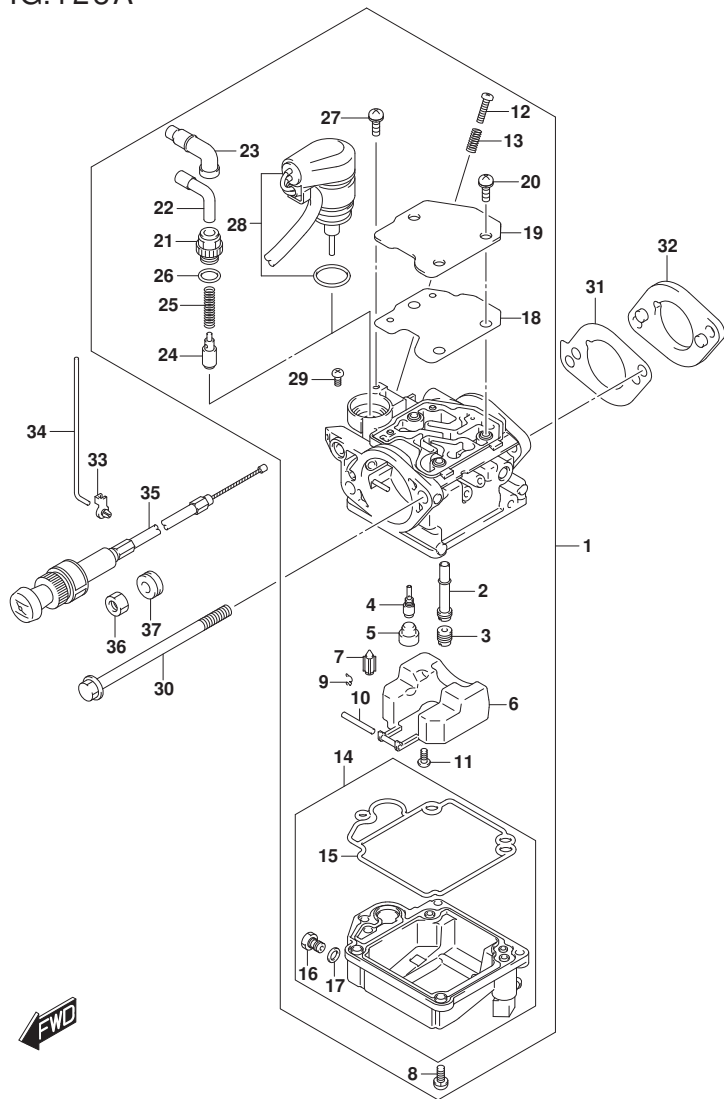

FIG.128A (1-B-9) キャブレタ

見出番号	品番	品名	使用個数	備考	標準作業時間
32	13124-99J00	インシュレータ, キャブレタ	1		
33	13436-91J00	コネクタ, チョークロツト	1		
34	13513-99J00	ロツト, スロツトル	1		
35	13640-99JL0	ノブ アツシ, スタータ	1	M-STARTER	
36	09159-14032	ナツト	1	M-STARTER	
37	09320-10501	ワッシヨン (10X20X10)	1	M-STARTER	

FIG.146A

FIG.146A (1-B-10) フューエルホﾞンﾌﾟ

見出番号	品番	品名	使用個数	備考	標準作業時間
1	15410-98500	フィルﾀ, フューエル	1		
2	01550-0625C	ホﾞルト	2		
3	09280-26005	Oﾘﾝｸﾞ (D:2.4, ID:26.2)	1		
4	15192-99JL0	ホｰｽ, フューエル(ｺﾈｸﾀｯｼﾞ-フィルﾀ)	1		
5	15193-99JL0	ホｰｽ, フューエル(フィルﾀｯｼﾞ-ホﾞﾝﾌﾟ)	1		
6	15191-99J11	ホｰｽ, フューエル(ホﾞﾝﾌﾟ-ﾀﾞｲｱﾌﾗﾑ)	1		
7	09401-09404	ｸﾘｯﾌﾟ	5		
8	09401-11422	ｸﾘｯﾌﾟ	1		
9	09408-00054	ｸﾗﾝﾌﾟ	1		
10	15100-94J02	ホﾞﾝﾌﾟ ﾏｯｼﾞ, フューエル	1		
11	15170-94J02	ﾀﾞｲｱﾌﾗﾑセｯﾄ	1		
12	15251-93E01	ｽｸﾘﾕ	6		
13	15131-99J00	ﾛｯﾄﾞ, フューエルホﾞﾝﾌﾟ	1		
14	09403-12406	ｸﾗﾝﾌﾟ	1		
15	01550-0612C	ホﾞルト	1		
16	18498-99J00	ﾌﾞﾛｯｸ, フューエルホｰｽ(12X15X100)	1		

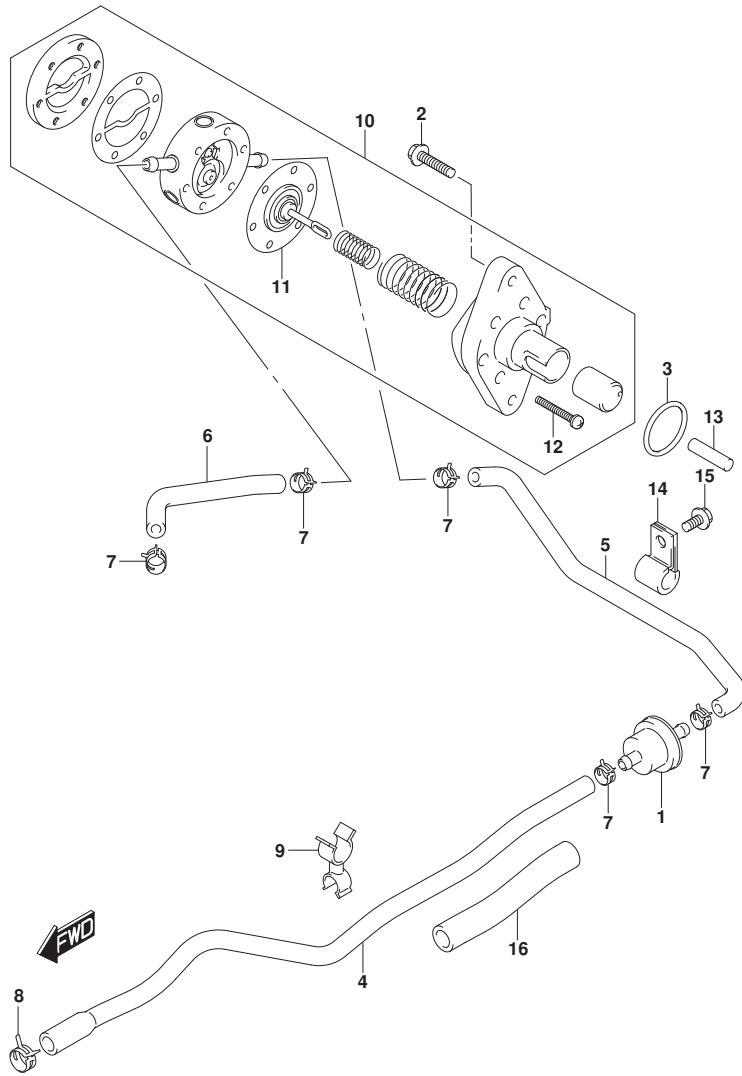

FIG.160A

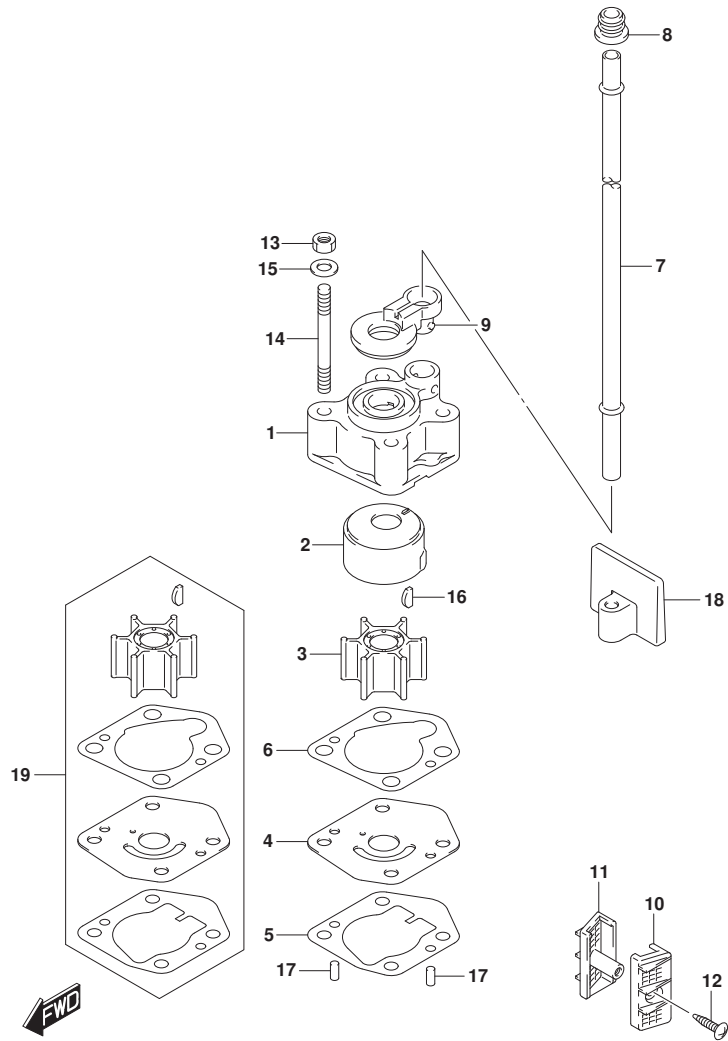

FIG.160A (1-B-11) ウォータポンプ

見出番号	品番	品名	使用個数	備考	標準作業時間
1	17411-94J00	ケース, ウォータポンプ	1		
2	17413-94J00	スリーブ, ウォータポンプ ケース	1		
3	17461-939M0	インペラ, ウォータポンプ	1		
4	17471-99J00	パネル, ホンブ ケースアンダ	1		
5	17472-99J00	ガスケット, ホンブ ケースパネル	1		
6	17473-94J00	ガスケット, ウォータポンプ ケース	1		
7-1	17561-99J00	チューブ, ウォータ (S)	1	S-TRANSOM	
7-2	17561-99J10	チューブ, ウォータ (L)	1	L-TRANSOM	
8	17563-94J00	ゲロメット, ウォータチューブ	1		
9	17564-99J00	ブッシュ, ウォータポンプ ケース	1		
10	17631-99J20	フィルタ, ウォータホートサイト	1		
11	17632-99J30	フィルタ, ウォータスターホートサイト	1		
12	03141-0416A	スクリュー	1		
13	29141-93J00	ナット	4		
14	09108-06141	スタッドボルト	4		
15	09160-06082	ワッシャ (6.5X13X1.0)	4		
16	09420-03009	キー	1		
17	09202-04008	ピン (4X9)	2		
18	17565-99J00	ガード, ウォータチューブ	1		
19	17400-99J01	キット, ウォータポンプ リペア	1	オプション	

FIG.162A

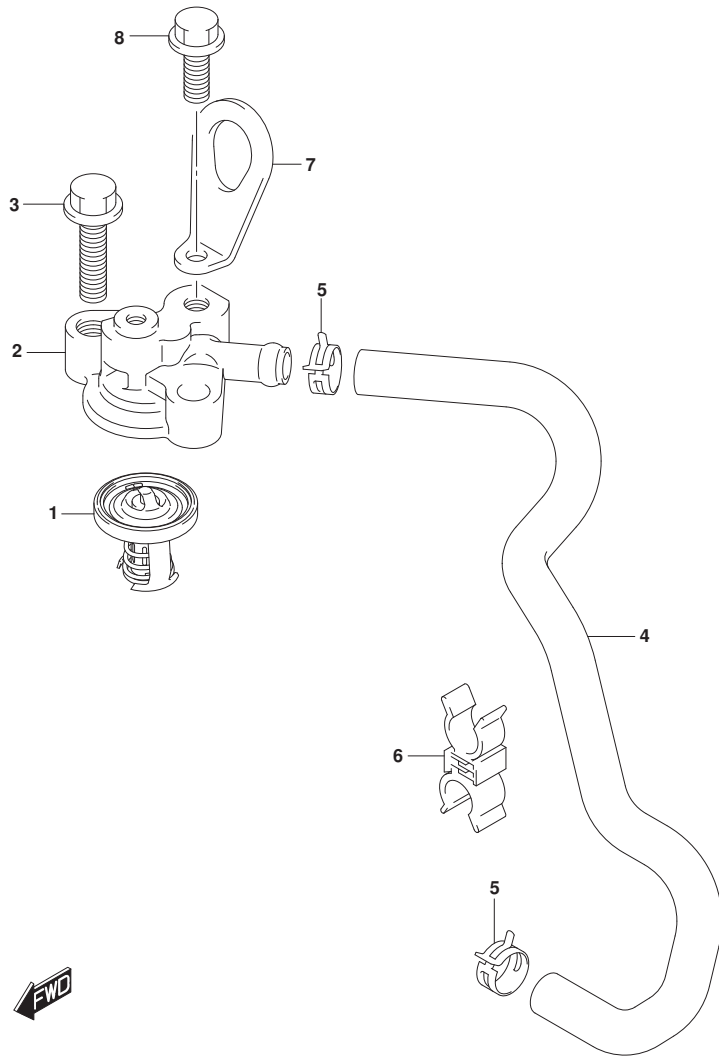

FIG. 162A (1-B-12) サーモスタット

見出番号	品番	品名	使用個数	備考	標準 作業時間
1-1	17670-94J00	サーモスタット, ウォータ60° C	1	FROM 00801F-81000 1 UPTO 00801F-81012 0	
1-2	17670-94J01	サーモスタット, ウォータ (60° C)	1	FROM 00801F-81012 1	
2	17681-99J11	カバー, サーモスタット	1		
3	01550-08307	ボルト	2		
4	11197-99J00	ホース, ウォータリターン	1		
5	09401-12413	クリップ	2		
6	09408-00173	クランプ	1		
7	11291-91B50	フック, エンジン	1	オプション	
8	01550-08207	ボルト	1	オプション	

FIG.166A

FIG. 166A (1-B-13) スロットルコントロール

見出番号	品番	品名	使用個数	備考	標準作業時間
1	19120-99J00	ドラム, スロットルコントロール	1		
2	19131-95502	コネクタ	2		
3	19148-99J00	レバー, インタリンクスロットルNO.1	1		
4	19184-99J00	ブラケット, スロットルケーブル	1		
5	19656-99J00	ロッド, スロットルストッパ	1		
6	19810-99J00	ストッパ, スロットル	1		
7	09140-05005	ナット	2		
8	09160-06046	ワッシャ(6.5X20X1.5)	1		
9	09160-06046	ワッシャ(6.5X20X1.5)	2		
10	09180-06186	スベ-サ(6.2X12.6X21)	1		
11	09180-06230	スベ-サ(6.2X12.6X12.5)	1		
12	09180-12158	スベ-サ(12.2X20X19.9)	1		
13	01550-0616C	ホルト	1		
14	01550-0630C	ホルト	1		
15	01550-06357	ホルト	1		

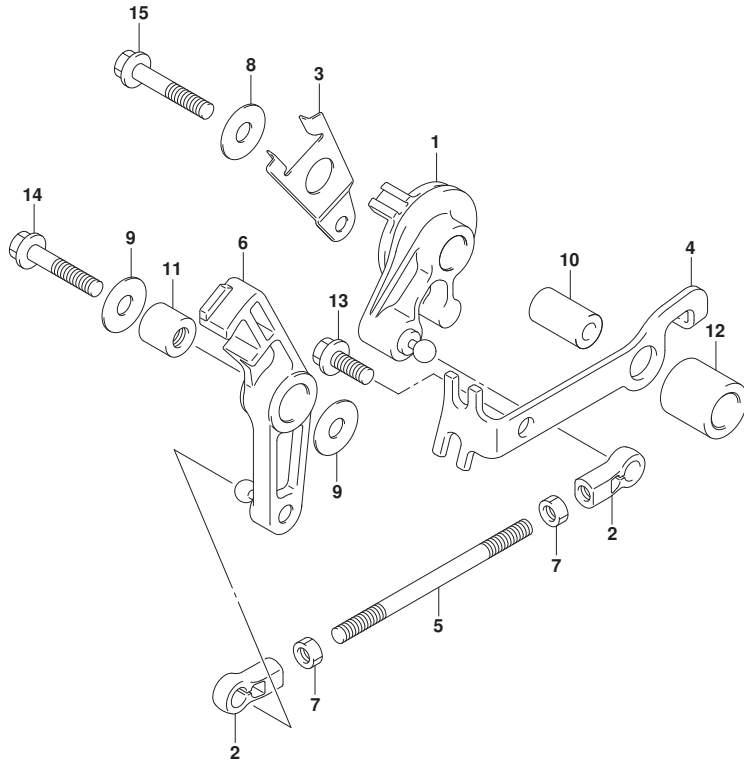

FIG.167A

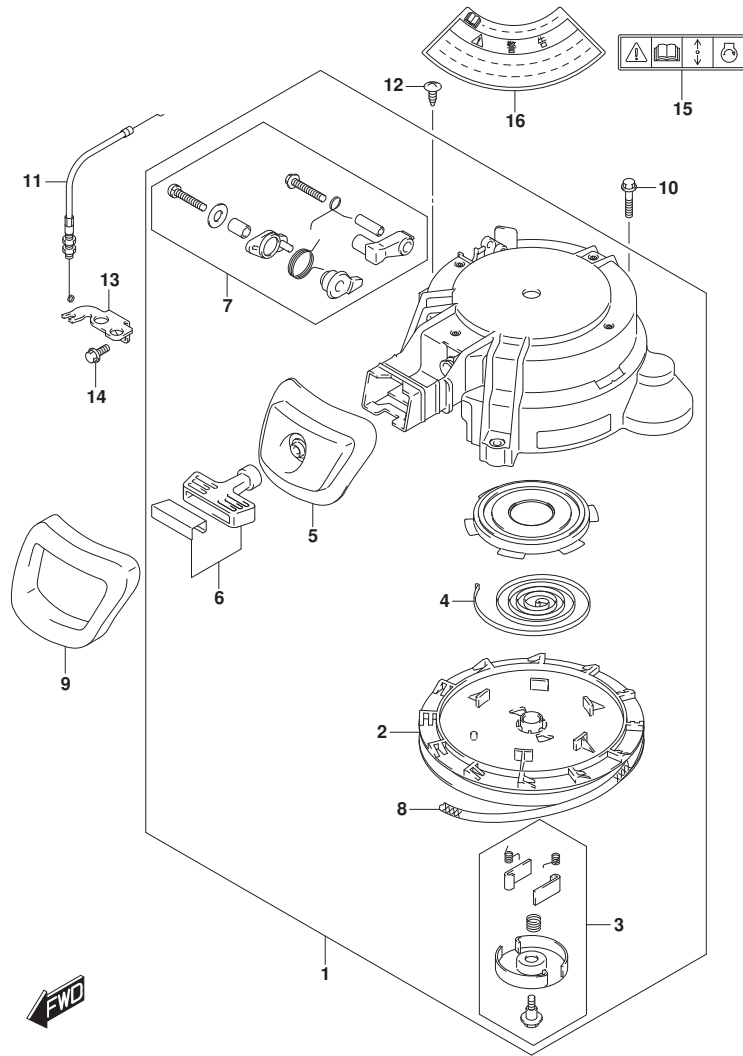

FIG. 167A (1-B-14) リコイルスタータ

見出番号	品番	品名	使用個数	備考	標準作業時間
1	18100-99J00	スタータアツシ, リコイル	1		
2	18120-99J00	・リール	1		
3	18130-99J00	・ラチエツトセット	1		
4	18142-98600	・スフ リンク*, リコイル	1		
5	18181-99J00	・カ イド*, ローフ*	1		
6	18210-99J00	・ク リツフ アツシ	1		
7	18280-99J00	・NSIセット	1		
8	99000-81158-50M	スタータローフ 5MMDIA, 50Mロー	1	OPT. L:50000>1380	
9	18193-99J00	シール, リコイルスタータ	1		
10	01550-0630C	ホルト	3		
11	18290-99J02	ケーブルアツシ, NSI	1		
12	03542-06129	スクリュ	2		
13	37726-99J01	ブ ラケツト, NSIケーブル	1		
14	01550-0616C	ホルト	2		
15	69711-93E10	ラベル, S. I. G. P.	1		
16	61472-93E20	ラベル, スタータ	1		

FIG.175A

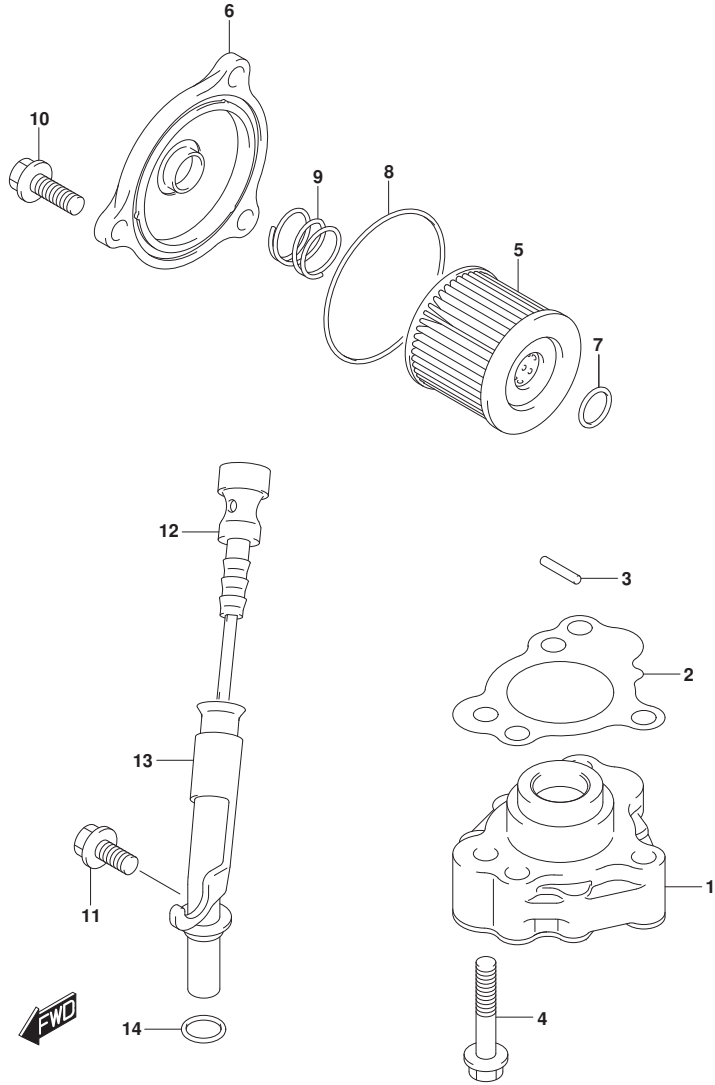

FIG.175A (1-B-15) オイルポンプ

見出番号	品番	品名	使用個数	備考	標準作業時間
1	16400-99JL0	ポンプアツシ, オイル	1		
2	16542-99J00	ガスケット, オイルポンプ	1		
3	09261-03009	ローラ (3X15.8)	1		
4	01550-06357	ボルト	3		
5	16510-45H10	フィルタアツシ, エンジンオイル	1		
6	16512-99J00	キャップ, オイルフィルタ	1		
7	09280-13004	Oリング (D:1.9, ID:13)	1		
8	09280-54001	Oリング (D:2.4, ID:52.6)	1		
9	09440-18002	スプリング	1		
10	01550-0620C	ボルト	3		
11	01550-0612C	ボルト	1		
12	16910-99J01	ゲージ, オイルレベル	1		
13	16930-99JL0	ゲイト, オイルレベルゲージ	1		
14	09280-10016	Oリング (D:1.9, ID:9.8)	1		

FIG.206A

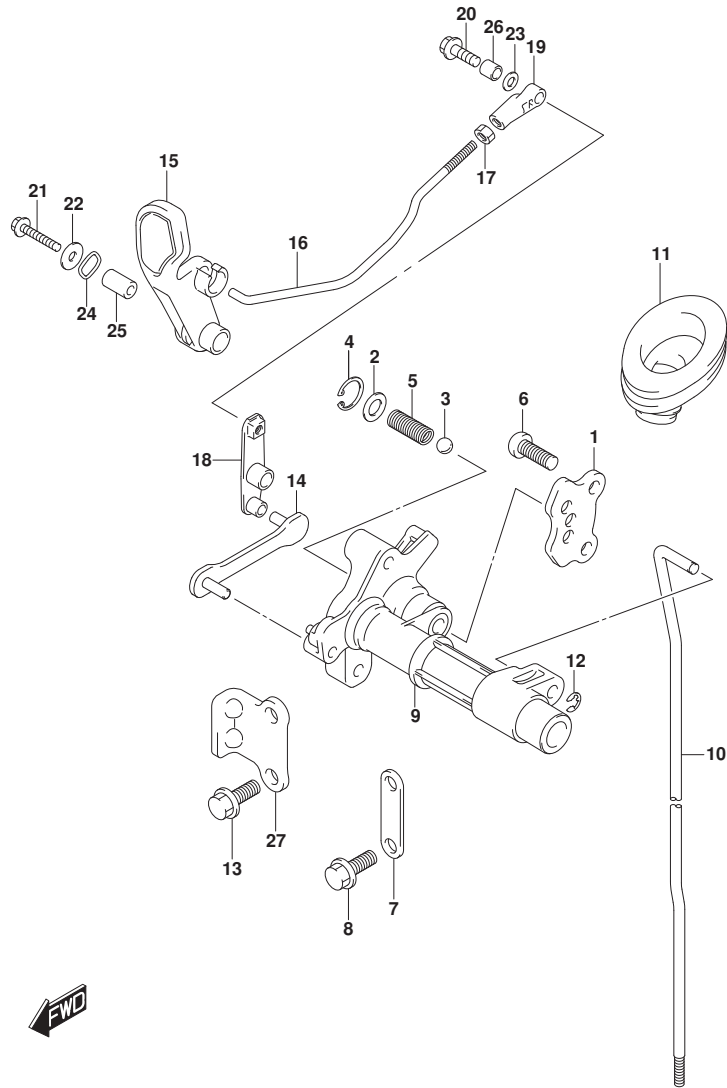

FIG. 206A (1-B-16) クラッチロッド

見出番号	品番	品名	使用個数	備考	標準作業時間
1	21122-99J10	プレート, クラッチノッチ	1		
2	09160-06082	ワッシャ (6. 5X13X1. 0)	1		
3	09260-10006	ボール	1		
4	09381-14004	サーキット	1		
5	09440-07079	スフ リング	1		
6	02112-06127	スクリュ	2		
7	21126-99J00	ホルダ, クラッチシャフト	1		
8	01550-0616C	ホルト	2		
9	21210-99J00	シャフト, クラッチ	1		
10-1	23111-99J00	ロッド, クラッチ (S)	1	S-TRANSOM	
10-2	23111-99J10	ロッド, クラッチ (L)	1	L-TRANSOM	
11	23131-99J00	ブーツ, クラッチロッド	1		
12	09383-04002	Eリング	1		
13	01550-0616C	ホルト	2		
14	23115-99J01	リンク, シフトドラム	1		
15	21111-89L00	レバー, クラッチ	1		
16	23115-99J10	リンク, クラッチレバー	1		
17	29141-93J00	ナット	1		
18	23210-99J11	レバー, クラッチコントロール	1		
19	23312-94JL0	コネクタ, クラッチリンク	1		
20	01550-0620C	ホルト	1		
21	09116-06234	ホルト (6X35)	1		
22	09160-06046	ワッシャ (6. 5X20X1. 5)	1		
23	09160-06168	ワッシャ (6X14X1)	1		
24	09164-14008	ワッシャ	2		
25	09180-06186	スペーサ (6. 2X12. 6X21)	1		
26	09180-06370	スペーサ (6. 1X8X10)	1		
27	21126-99J10	ホルダ, クラッチシャフト	1		

FIG.210A

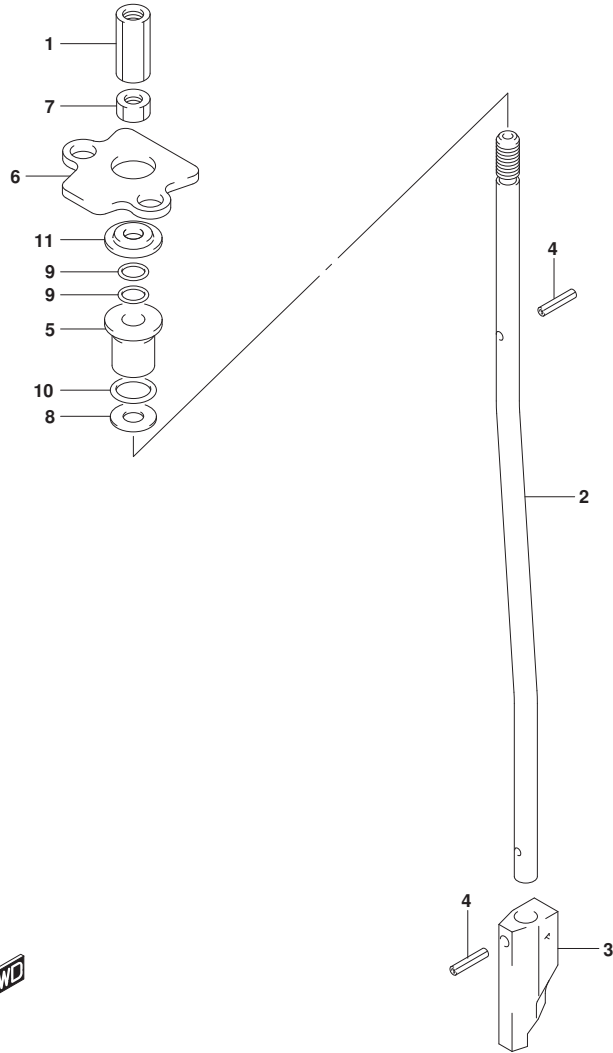

FIG. 210A (1-C-2) シフトロッド*

見出番号	品番	品名	使用個数	備考	標準 作業時間
1	23311-95J00	コネクタ, クラッチロッド*	1		
2	25111-99J01	ロッド*, シフト(S/L)	1		
3	25311-99J00	カム, シフト	1		
4	09205-02004	ピン	2		
5	25211-99JL0	ガイド*, シフトロッド*	1		
6	25215-99J00	ストッパ*, シフトロッド* ガイド*	1		
7	29141-93J00	ナット	1		
8	09160-06082	ワッシャ (6. 5X13X1. 0)	1		
9	09280-06012	Oリング (D:1. 7, ID:5. 8)	2		
10	09280-09012	Oリング (D:2. 3)	1		
11	09289-06L02	オイルシール	1		



FIG.220A

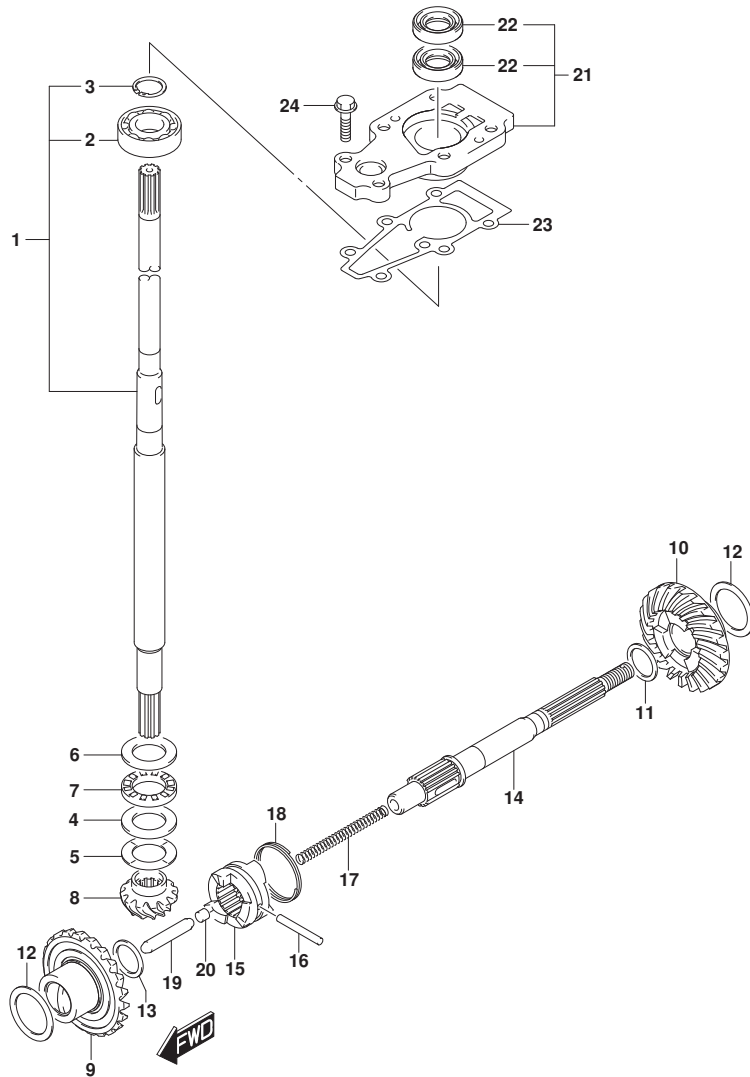
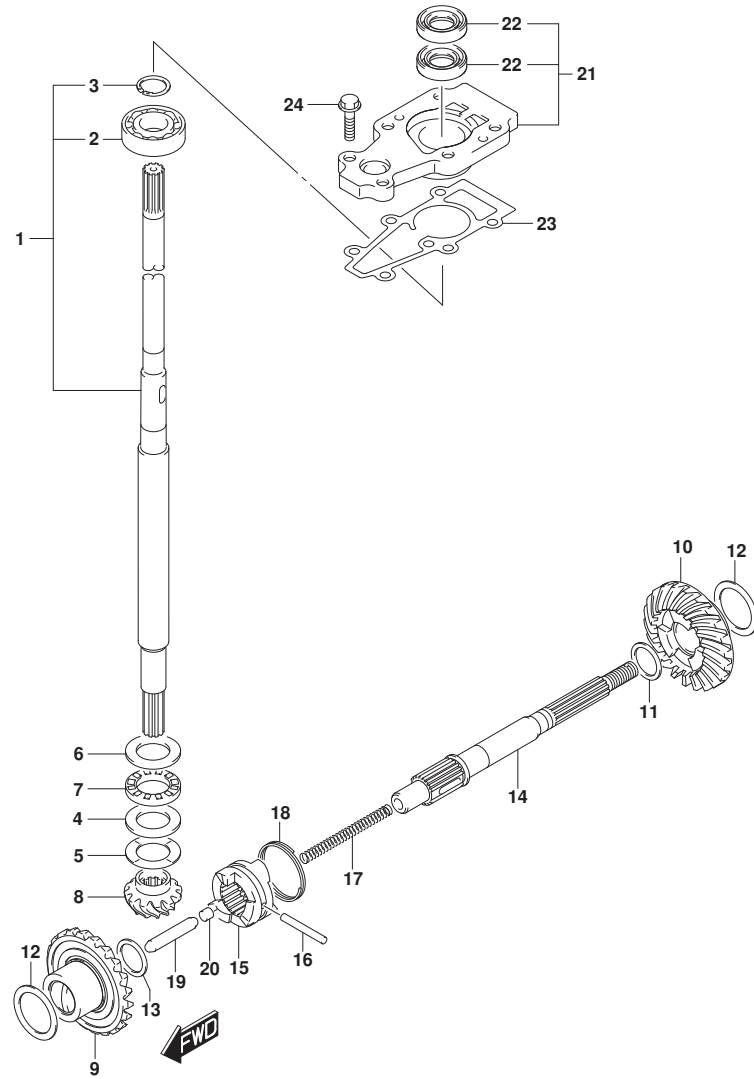

FIG. 220A (1-C-3) トランスミツシヨ

見出番号	品番	品名	使用個数	備考	標準作業時間
1-1	57100-99JN0	シャフトアツシ, ド`ライブ` (S)	1	S-TRANSOM	
1-2	57100-99JP0	シャフトアツシ, ド`ライブ` (レフト)	1	L-TRANSOM	
2	08110-60020	・ベ`アリング`	1		
3	09380-15001	・スタツフ`リング`	1		
4	09160-20027	ワツシヤ (20X35X2.75)	1		
5-1	09181-20251	シム (20X34X1)	1		
5-2	09160-20042	シム (20X34X1.1)	1		
5-3	09160-20043	シム (20X34X1.2)	1		
5-4	09160-20044	シム (20X34X1.3)	1		
5-5	09181-20244	シム (20X34X0.7)	1		
5-6	09181-20246	シム (20X34X0.8)	1		
5-7	09181-20248	シム (20X34X0.9)	1		
6	09160-21009	ワツシヤ (21X35X2.75)	1		
7	09263-20024	ベ`アリング` (20X35X4.5)	1		
8	57311-99J10	ビ`ニオン	1		
9	57510-99J11	ギ`ヤ, フォワード`	1		
10	57521-99J10	ギ`ヤ, リハ`ース	1		
11-1	09160-17024	ワツシヤ (17X23X1.1)	1		
11-2	09160-17039	ワツシヤ (17X23X1.2)	1		
11-3	09160-17025	ワツシヤ (17X23X1.3)	1		
11-4	09160-17040	ワツシヤ (17X23X1.4)	1		
11-5	09160-17026	ワツシヤ (17X23X1.5)	1		
11-6	09160-17041	ワツシヤ (17X23X1.6)	1		
11-7	09160-17027	ワツシヤ (17X23X1.7)	1		
11-8	09160-17042	ワツシヤ (17X23X1.8)	1		
11-9	09160-17028	ワツシヤ (17X23X1.9)	1		
12-1	09181-25160	シム (25X34X0.7)	2		
12-2	09181-25162	シム (25X34X0.8)	2		
12-3	09181-25164	シム (25X34X0.9)	2		
12-4	09160-25040	ワツシヤ (25X34X1)	2		
12-5	09160-25041	ワツシヤ (25X34X1.1)	2		
12-6	09160-25042	ワツシヤ (25X34X1.2)	2		
12-7	09181-25181	シム (25X34X1.3)	2		
13	09181-15241	シム (15X22X2)	1		
14	57610-99JL0	シャフト, プ`ロ`ベ`ラ	1		

FIG.220A



DF8A_N00_018_220A
TRANSMISSION

FIG. 220A (1-C-4) トランスミッション

見出番号	品番	品名	使用個数	備考	標準作業時間
15	57621-99J11	シフト、クラッチド`ツク`	1		
16	09202-04025	ピン(4X31)	1		
17	59441-94J00	スフ`リング`, リター`ン	1		
18	59441-99J00	スフ`リング`, ド`ツク`	1		
19	57631-93901	ロツド`, フ`ツシュ	1		
20	57632-98501	ピン, フ`ツシュ	1		
21	56130-99J30	ハウジ`ング`, ド`ライブ`シャフトベ`アリンク`	1		
22	09282-13L01	・オイルシール	2		
23	56132-99J10	ガ`スケツト, ド`ライブ`シャフトベ`アリンク`ハウジ`ング	1		
24	09116-06229	ボ`ルト(6X25)	2		

DF8A_N00_018

FIG.301A

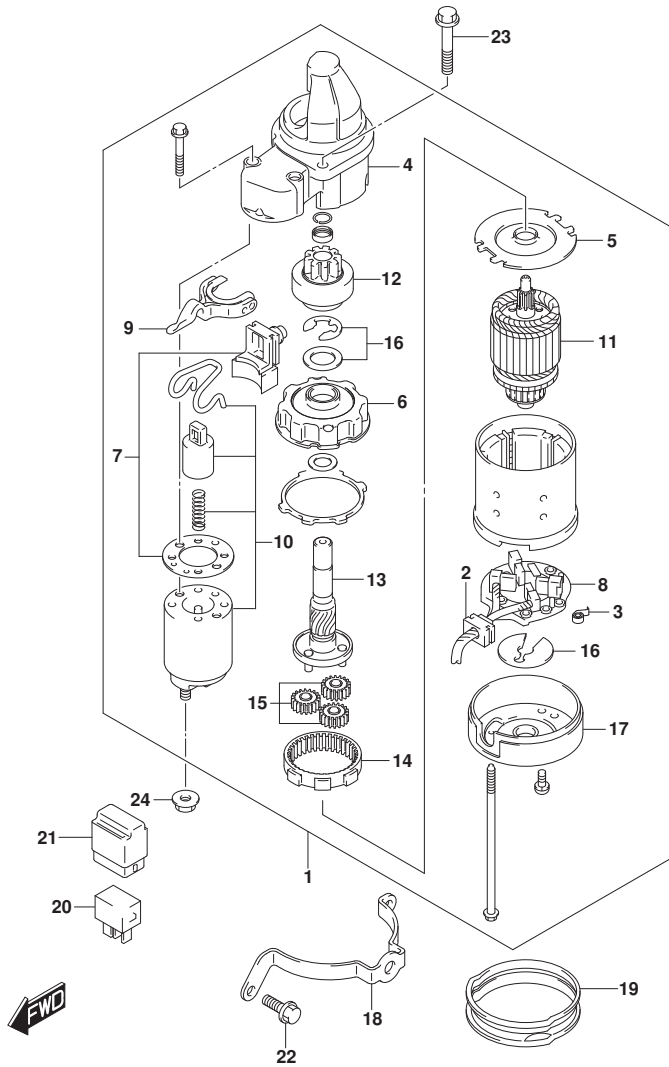

FIG. 301A (1-C-5) スターティングモータ

見出番号	品番	品名	使用個数	備考	標準作業時間
1	31100-94J22	モータアツシ, スターティング	1		
2	31131-94J00	・ブ ラシアツシ	1		
3	31135-90J00	・スプ リング	4		
4	31151-94J01	・ケース, スターティング モータキヤ	1		
5	31152-90J00	・フ レート, センタ	1		
6	31153-90J00	・フ ラケツト, キヤ	1		
7	31171-96J00	・カバ ーキツト, タスト	1		
8	31173-94J01	・ホルダ アツシ, フ ラシ	1	INCLUDE NO. 2, 3	
9	31191-96J00	・レバ ー, シフト	1		
10	31220-94J00	・スイツチ, マグ ネット	1		
11	31310-90J00	・アマチュア	1		
12	31320-94J00	・ビ ニオン	1		
13	31341-94J00	・シヤフト, ビ ニオン	1		
14	31343-90J00	・インターナルキヤ	1		
15	31344-90J00	・キヤ, フ ラネタリ	3		
16	31360-93J01	・ワツシヤセツト, スツバ	1		
17	31170-94J00	・カバ ーアツシ, スタータモータリヤ	1		
18	31912-99J00	パ ンド, スタータモータ	1		
19	31918-94J00	タ ンバ, ロア	1		
20	38860-76F01	リレーアツシ	1		
21	38915-90J00	ホルダ, リレー	1		
22	01550-06167	ホ ルト	2	ロ7	
23	01550-08257	ホ ルト	2	アツバ	
24	08316-10087	ナツト	1		

FIG.303A

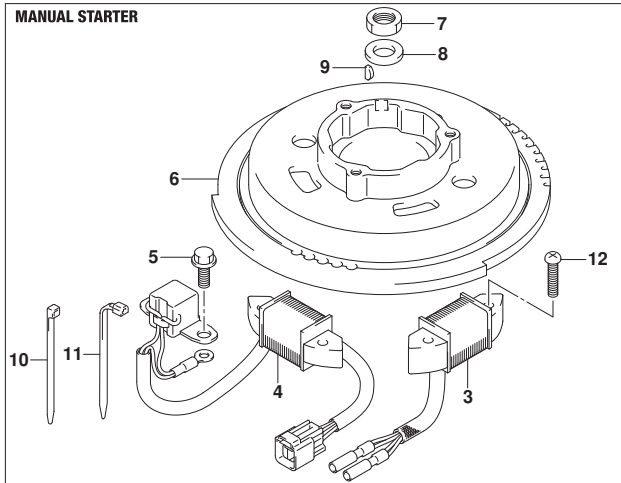
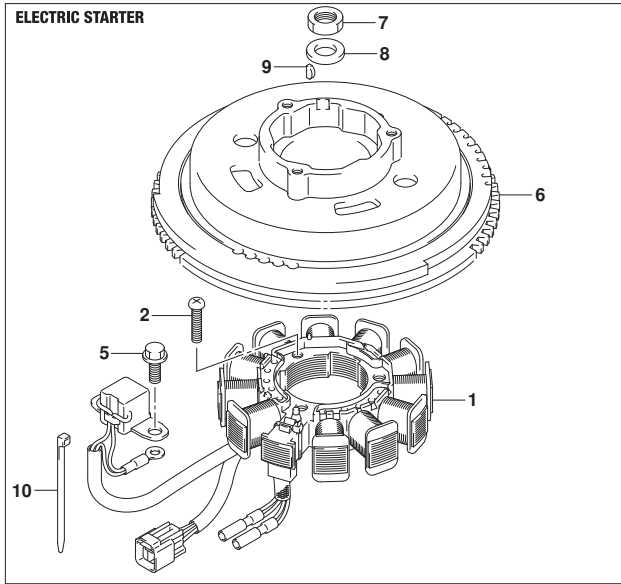

FIG. 303A (1-C-6) マグネト

見出番号	品番	品名	使用個数	備考	標準作業時間
1	32120-99J00	コイル, スタ-タ/ハ ^ル サ	1	E-STARTER	
2	09125-06035	スクリュ (6X25)	3	E-STARTER	
3	32120-99J10	コイル, ハ ^ツ テリチヤ-ジ ^ン ク	1	M-STARTER	
4	32140-99J11	コイル, エキサイタ/ハ ^ル サ	1	M-STARTER	
5	01550-05127	ホ ^ル ト	2		
6-1	32102-99J00	フライホイ-ル, マグ ^ネ ト	1	E-STARTER	
6-2	32102-99J10	フライホイ-ル, マグ ^ネ ト	1	M-STARTER	
7	09140-14008	ナツト	1		
8	09160-15057	ワツシヤ (15X27X4)	1		
9	08341-31039	キ-	1		
10	09407-14407	クランプ (L:145)	1		
11	09407-14403	クランプ (L:125)	1	M-STARTER	
12	02112-06307	スクリュ	4	M-STARTER	

FIG.310A

FIG. 310A (1-C-7) レクチファイア/イグニッション コイル

見出番号	品番	品名	使用個数	備考	標準作業時間
1	32800-99J00	レクチファイア/レキニユレータツジ	1	E-STARTER	
2	01550-06257	ホルト	2	E-STARTER	
3	32890-99J00	ホルタ、エレクトリツクハーツ	1		
4	09160-06084	ワツシヤ (6. 5X18X1. 6)	2		
5	09169-06062	ワツシヤ	2		
6	09320-09016	クツシヨシ (9X18X9. 5)	2		
7	01550-06257	ホルト	2		
8-1	32900-99J00	ユニツト, CDI	1	E-STARTER	
8-2	32900-99J10	ユニツト, CDI	1	M-STARTER	
9	32980-99J00	クツシヨシ, CDI	1		
10	33500-07H00	キヤツツ、スバークツラク	2		
11	33410-99J00	コイル, イグニツシヨシ	1		
12	01550-0625C	ホルト	2		
13	33833-94JL0	チユーブ、スイツチリツド (16X17X120)	1		
14	33833-94J10	ブロータツタ、ハイテンシヨシユツド	1	E-STARTER	
15	09407-14407	クランツ (L:145)	1	E-STARTER	

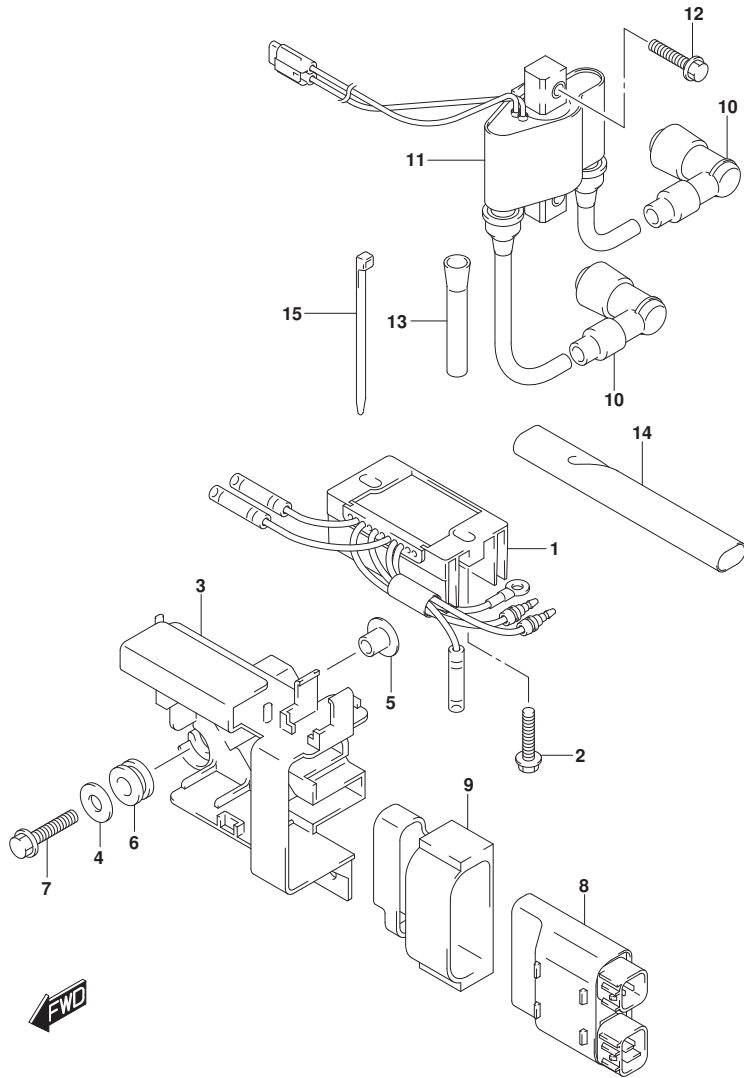

FIG.322A

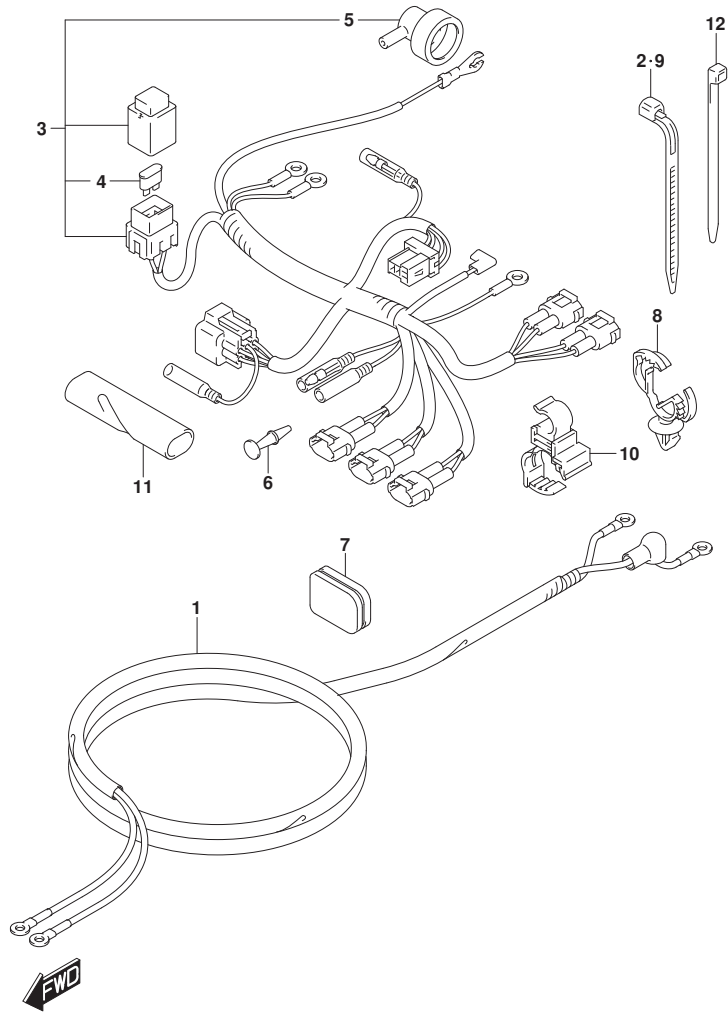

FIG. 322A (1-C-8) ハーネス

見出番号	品番	品名	使用個数	備考	標準作業時間
1	33810-99J00	ケーブル, スターター	1	E-STARTER	
2	09407-14403	クランプ (L:125)	1	E-STARTER	
3-1	36610-99J00	ハーネスアツシ, ワイヤリング*	1	E-STARTER	
3-2	36610-99J10	ハーネスアツシ, ワイヤリング*	1	M-STARTER	
4	09481-20501	・フューズ (20A)	1		
5	36618-43410	・キャップ, オイル圧 レジスタスイッチ	1		
6-1	36615-96300	ターミナル	1	E-STARTER	
6-2	36615-96300	ターミナル	3	M-STARTER	
7	36656-99J00	ゲロメット, ケーブル (ホート)	1		
8	09403-13311	クランプ	1		
9	09407-14403	クランプ (L:125)	1		
10	09408-00265	クランプ	1		
11	33833-99J10	チューブ, ハーネスリード (16X17X60)	1	E-STARTER	
12	09407-14407	クランプ (L:145)	1		

FIG.334A

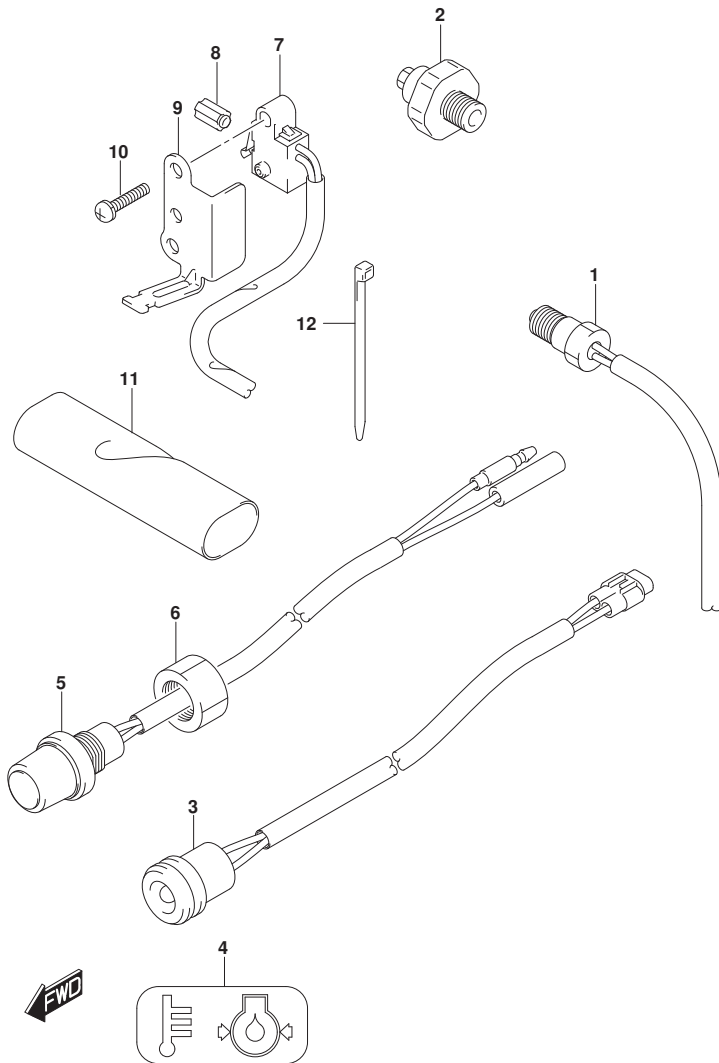

FIG. 334A (1-C-9) センサ/スイッチ

見出番号	品番	品名	使用個数	備考	標準作業時間
1	34830-87J20	センサ, テンパ レチャ	1		
2	37820-93E11	スイッチアツシ, オイルフ レツヤ	1		
3	36360-99J00	インジ ケータ, オイルフ レツヤ	1		
4	36367-99J00	ラベ ル, ウォーニング	1		
5	37161-89E13	スイッチ, スタート	1	E-STARTER	
6	09159-14032	ナツト	1	E-STARTER	
7	37721-99J10	スイッチアツシ, ニュートラル	1	E-STARTER	
8	37724-99J00	ロツド, スイツチフ ツシュ	1	E-STARTER	
9	37726-99J10	ブ ラケツト, ニュートラルスイッチ	1	E-STARTER	
10	09137-04004	スクリュ (4X16)	2	E-STARTER	
11	33833-99J00	チューブ, スイツチリード (19X20X80)	1		
12	09407-14407	クランプ (L:145)	1		

FIG.335A

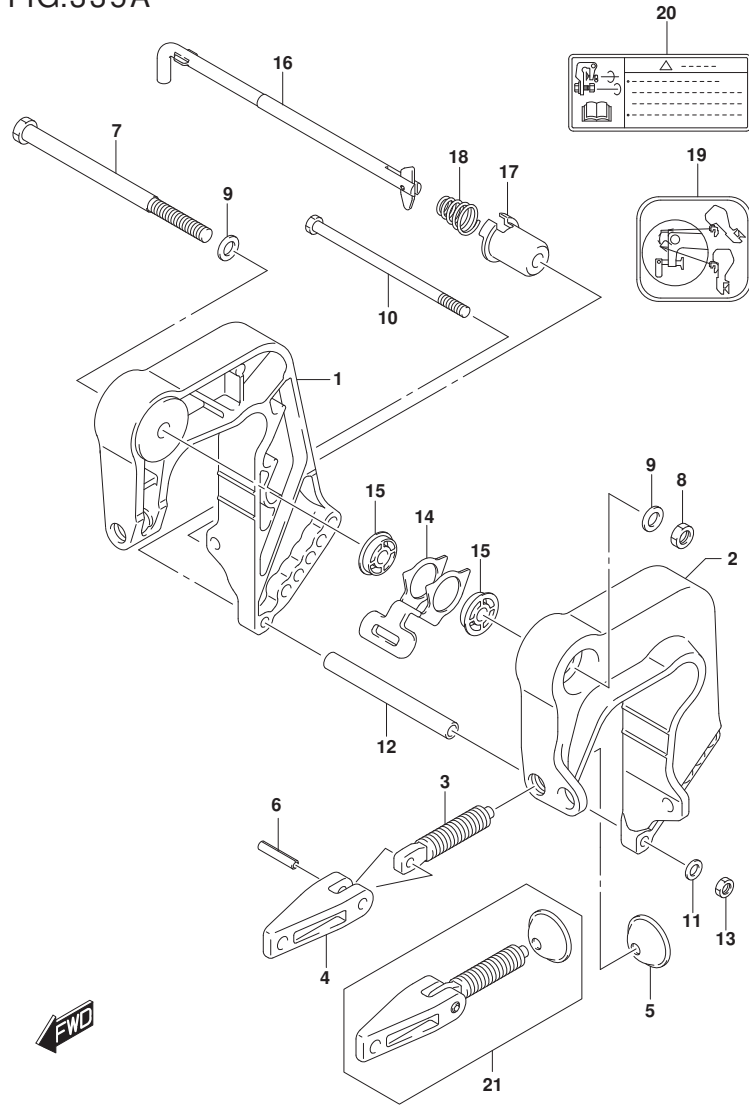

FIG. 335A (1-C-10) クランプ プラケット

見出番号	品番	品名	使用個数	備考	標準作業時間
1	41111-99J00-YAY	プラケット, クランプ スターボート (フック)	1		
2	41121-99J00-YAY	プラケット, クランプ ボート (フック)	1		
3	41211-99JL0	スクリュ, クランプ	2		
4	41212-91J00	ハンドル, クランプ	2		
5	41213-94J01	プレート, クランプ	2		
6	09205-06021	ピン (6X25)	2		
7	09100-10320	ボルト (10X145)	1		
8	09159-10050	ナット	1		
9	09160-10082	ワッシャ (10. 5X19X2)	2		
10	09100-06177	ボルト (6X140)	1		
11	09160-06082	ワッシャ (6. 5X13X1. 0)	1		
12	09180-06357	スペーサ (6. 5X10. 5X104)	1		
13	29141-93J00	ナット	1		
14	45261-94J00	レバー, レリーズ	1		
15	09306-10023	ブッシュ	2		
16	45420-99JM1	ピン, チルトロツク	1		
17	45425-94J01	ストッパ, チルトロツクピン	1		
18	09441-17001	スプリング	1		
19	45269-94J20	マーク, リリースロツク	1		
20	69911-91J60	マーク, クランプ プラケット	1		
21	41210-99JL1	スクリュアツシ, クランプ	1	オプション	

FIG.336A

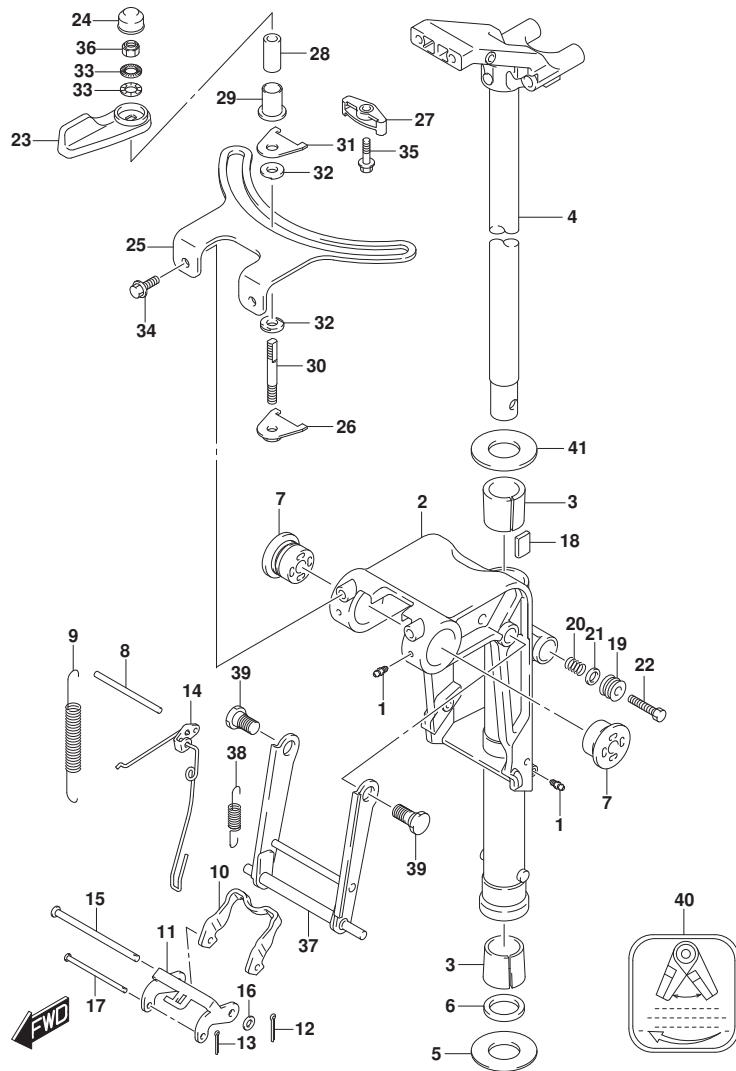

FIG. 336A (1-C-11) スイベルフ ラケット

見出番号	品番	品名	使用個数	備考	標準作業時間
1	22511-99011	ニツフル, ケーリス	3		
2-1	43111-99J40-YAY	ﾌﾞﾗｯｸｯﾄ, スｲﾍﾞﾙ (S) (ﾌﾞﾗｯｸ)	1	S-TRANSOM	
2-2	43111-99J50-YAY	ﾌﾞﾗｯｸｯﾄ, スｲﾍﾞﾙ (L) (ﾌﾞﾗｯｸ)	1	L-TRANSOM	
3	43711-99J00	ﾌﾞｯｼﾞ, ステｱﾘﾝｸﾞ	2		
4-1	43750-99J60-YAY	ﾌﾞﾗｯｸｯﾄ, ステｱﾘﾝｸﾞ (S) (ﾌﾞﾗｯｸ)	1	S-TRANSOM	
4-2	43750-99J70-YAY	ﾌﾞﾗｯｸｯﾄ, ステｱﾘﾝｸﾞ (L) (ﾌﾞﾗｯｸ)	1	L-TRANSOM	
5	09160-27012	ワｯｼﾞﾔ (27. 5X47X1)	1		
6	09282-27002	ｵｲﾙｼｰﾙ	1		
7	43211-99J00	ﾌﾞｯｼﾞ, スｲﾍﾞﾙﾌﾞﾗｯｸｯﾄ (H)	2		
8	41225-89L00	ﾋﾞﾝ, ﾚﾘｰｽﾞ ﾀｰﾑ	1		
9	45212-95L00	ｽﾌﾟﾘﾝｸﾞ, ﾘﾊﾞｰ-ｽﾛｯｸﾞ ﾀｰﾑ	2		
10	45231-89L00	ｱｰﾑ, ﾘﾊﾞｰ-ｽﾛｯｸﾞ	1		
11	45241-89L00	ﾘﾝｸ, ﾘﾊﾞｰ-ｽﾛｯｸﾞ ﾀｰﾑ	1		
12	09204-01002	ｺｯﾀﾞﾋﾞﾝ	1		
13	45247-99J00	ﾋﾞﾝ, ﾘﾊﾞｰ-ｽﾛｯｸﾞ ﾀｰﾑ ｺｯﾀﾞ	1		
14	45250-89L03	ﾘﾝｸ, ﾚﾘｰｽﾞ	1		
15	09200-06061	ﾋﾞﾝ	1		
16	09160-06082	ワｯｼﾞﾔ (6. 5X13X1. 0)	1		
17	09200-05014	ﾋﾞﾝ	1		
18	43411-939L0	ﾌﾟﾚｰﾄ, ステｱﾘﾝｸﾞ ﾀﾞｼﾞ ﾔｽﾀ	1		
19	43412-93900	ｶﾊﾞｰ, ステｱﾘﾝｸﾞ ﾀﾞｼﾞ ﾔｽﾀ	1		
20	29440-93J00	ｽﾌﾟﾘﾝｸﾞ, ステｱﾘﾝｸﾞ ﾀﾞｼﾞ ﾔｽﾀ	1		
21	09160-08082	ワｯｼﾞﾔ (8. 5X16X1. 2)	1		
22	09100-08232	ﾎｰﾙﾄ (8X30)	1		
23	43410-99J00	ﾚﾊﾞｰ, ステｱﾘﾝｸﾞ ADJUSTR (H)	1		
24	43412-99J00	ｶﾊﾞｰ, ステｱﾘﾝｸﾞ ﾀﾞｼﾞ ﾔｽﾀ (H)	1		
25	43415-99J00	ﾌﾟﾚｰﾄ, ステｱﾘﾝｸﾞ ﾀﾞｼﾞ ﾔｽﾀ (H)	1		
26	43420-99J10	ﾌﾟﾚｰﾄ, ステｱﾘﾝｸﾞ ﾀﾞｼﾞ ﾔｽﾀﾌﾘｸｼｮﾝ	1		
27	43424-99J00	ﾎﾙﾀﾞ, ステｱﾘﾝｸﾞ ﾀﾞｼﾞ ﾔｽﾀ ﾅｯﾄ (H)	1		
28	43427-99J00	ｽﾍﾞｰｻ, ステｱﾘﾝｸﾞ ﾀﾞｼﾞ ﾔｽﾀﾌﾘｸｼｮﾝ (H)	1		
29	43428-99J00	ﾌﾞｯｼﾞ, ステｱﾘﾝｸﾞ ﾀﾞｼﾞ ﾔｽﾀﾌﾘｸｼｮﾝ (H)	1		
30	43512-99J00	ｼﾔﾌﾄ, ステｱﾘﾝｸﾞ ﾀﾞｼﾞ ﾔｽﾀ ﺳﾚｯﾄ (H)	1		
31	43514-94J00	ﾌﾟﾚｰﾄ, ステｱﾘﾝｸﾞ ﾀﾞｼﾞ ﾔｽﾀﾌﾘｸｼｮﾝ	1		
32	43514-99J00	ワｯｼﾞﾔ, ステｱﾘﾝｸﾞ ﾀﾞｼﾞ ﾔｽﾀﾌﾘｸｼｮﾝﾌﾟﾚｰﾄ	2		
33	43516-89J00	ワｯｼﾞﾔ, ステｱﾘﾝｸﾞ ﾀﾞｼﾞ ﾔｽﾀ	2		

FIG.336A

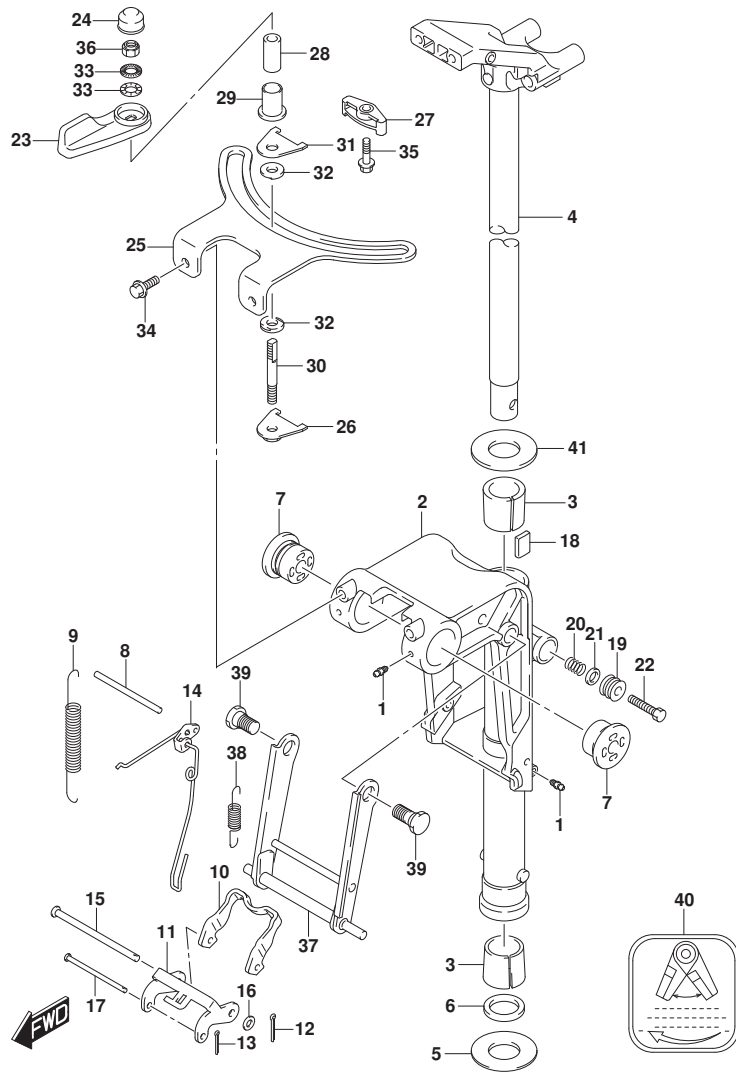

FIG. 336A (1-C-12) スイベルラケット

見出番号	品番	品名	使用個数	備考	標準作業時間
34	09116-06225	ボルト(6X16)	2		
35	09116-06229	ボルト(6X25)	1		
36	09159-08059	ナット	1		
37	45710-99JL1	アーム, シヤロト ライフ	1		
38	45722-94J11	スフリング, シヤロウト ライフ アーム	1		
39	09111-10067	ボルト(10X20.5)	2		
40	45269-99J00	マーク, ステアリング アジヤスタ	1		
41	09160-27012	ワッシャ(27.5X47X1)	1		

FIG.401A

FIG. 401A (1-C-13) エンジンホルダ

見出番号	品番	品名	使用個数	備考	標準作業時間
1	51110-99J00	ホルダ, エンジン	1		
2	51211-99J00	ガスケット, エンジンホルダ	1		
3	09116-08151	ホルト (8X30)	2		
4	09202-06023	ピン (6X10)	2		
5	09282-12017	オイルシール	1		
6	16515-99J10	ホース, オイル	1		
7	09401-12413	クリップ	1		
8	54112-99J01	ホルト, アツバマウント	2		
9	54113-99JM0	ワッシャ, アツバマウントホルト	2		
10	54120-99JL0	マウント, アツバスラスト	1		
11	54122-99J00	スペーサ, アツバマウント	2		
12	54125-99J00	ストッパ, アツバリハーススラスト	2		
13	54126-99JL0	ストッパ, アツバスラスト	1		
14	54130-99J00	マウント, アツバ	2		
15	54148-99J00	カバー, アツバマウント	2		
16	09116-08137	ホルト (8X22)	4		
17	09140-10031	ナット	2		
18	16520-99J00	ストレナ, オイル	1		
19	09401-13424	クリップ	1		

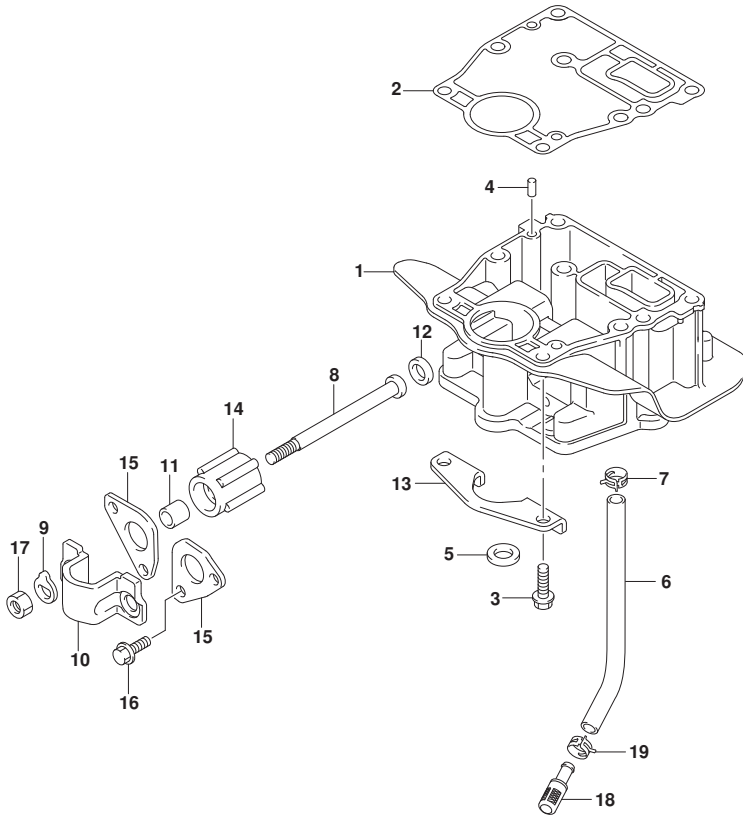

FIG.405A

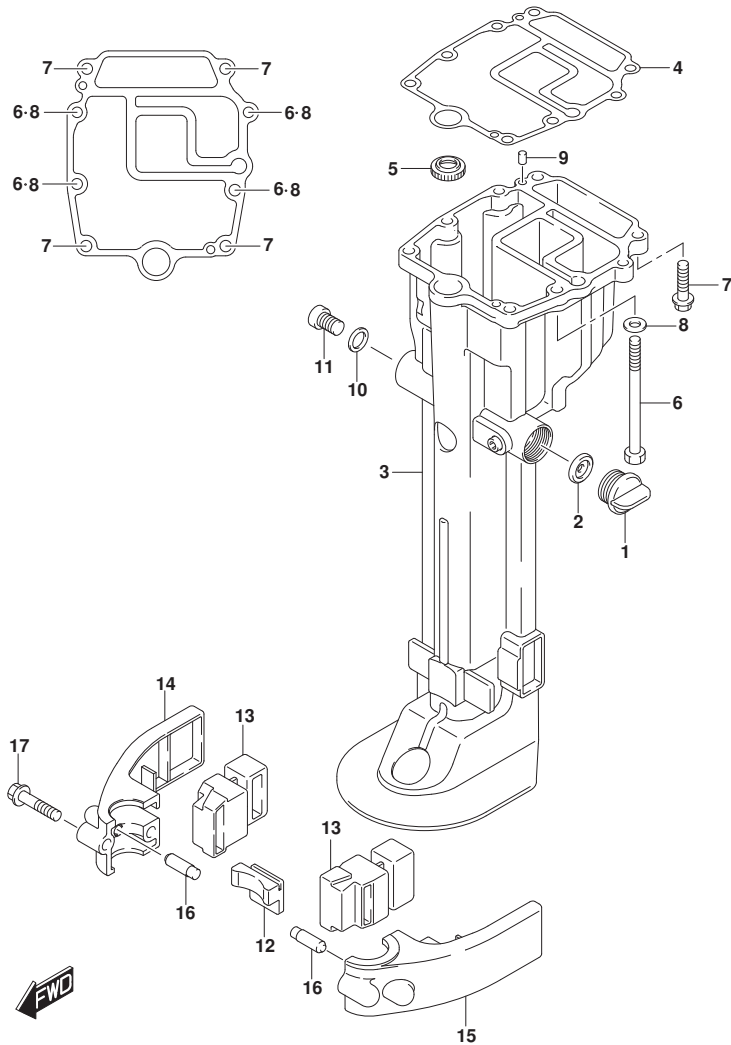
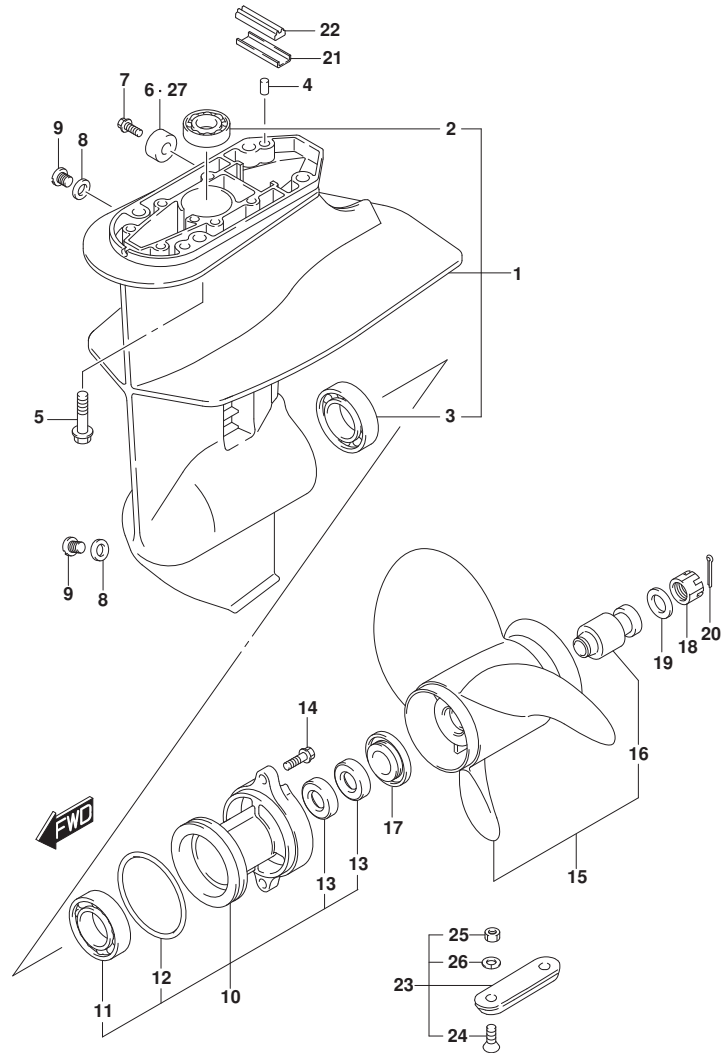

FIG. 405A (1-C-14) ドライブシャフトハウジング

見出番号	品番	品名	使用個数	備考	標準作業時間
1	17913-93J00	ピン, ウォータ	1		
2	17914-93J00	ガスケット, ウォータプラグ	1		
3-1	52110-99J00-YAY	ハウジング, ドライブシャフト(S) (プラグ)	1	S-TRANSOM	
3-2	52110-99J10-YAY	ハウジング, ドライブシャフト(L) (プラグ)	1	L-TRANSOM	
4	52113-99J00	ガスケット, ドライブシャフトハウジング	1		
5	57135-99J00	ガイド, ドライブシャフト	1		
6	09100-08312	ボルト (8X105)	4		
7	09116-08151	ナット (8X30)	4		
8	09160-08082	ワッシャ (8.5X16X1.2)	4		
9	09202-06023	ピン (6X10)	2		
10	09168-12017	ガスケット (12X17X1)	1		
11	09248-12009	プラグ (12X18.65)	1		
12	54151-99J00	マウント, ロアスラスト	1		
13	54167-99J01	マウント, ロアサイト	2		
14	54211-99J01-YAY	カバー, ロアマウントスターボート (プラグ)	1		
15	54221-99J01-YAY	カバー, ロアマウントボート (プラグ)	1		
16	54213-93901	ピン, ロアマウントカバーノック	2		
17	09116-08154	ナット (8X40)	2		

FIG.407A



DF8A_N00_018_407A
GEAR CASE

FIG.407A (1-C-15) ギヤケース

見出番号	品番	品名	使用個数	備考	標準作業時間
1	55100-99J40-YAY	ケースアツシ, ギヤ(ﾌﾞﾗｯｸ)	1		
2	09263-17048	・ﾍﾞﾞｱﾘﾝｸﾞ (17X24X27.5)	1		
3	09262-25003	・ﾍﾞﾞｱﾘﾝｸﾞ (25X52X15)	1		
4	09202-06023	ﾋﾞﾝ (6X10)	2		
5	09116-08151	ﾎﾙﾄ (8X30)	4		
6	55321-87J01	ｱﾉｰﾄﾞ, ﾌﾞﾞﾛｯｸｼﾞｮﾝ	1		
7	09103-06281	ﾎﾙﾄ (6X14)	1		
8	59178-97J00	ｶﾞｽｹｯﾄ, ﾄﾞﾚｰﾝﾌﾞﾗｸﾞ	2		
9	09248-08001	ﾌﾞﾗｸﾞ (8X7.5)	2		
10	56120-99J41-YAY	ﾊｳｼﾞﾝｸﾞ, ﾌﾞﾞﾛｯｸﾗｼﾞｬﾌﾄﾍﾞﾞｱﾘﾝｸﾞ	1		
11	08110-60050	・ﾍﾞﾞｱﾘﾝｸﾞ	1		
12	09280-57002	・Oﾘﾝｸﾞ (D:3.5, ID:65.2)	1		
13	09289-17L02	・ｵｲﾙｼｰﾙ	2		
14	09116-06227	ﾎﾙﾄ (6X20)	2		
15-1	58100-89L00-019	ﾌﾞﾞﾛｯｸﾗ (3X9-1/4X7) (M701)	1		
15-2	58100-89L20-019	ﾌﾞﾞﾛｯｸﾗ (3X9-1/4X9) (M930)	1		
15-3	58100-89L70-019	ﾌﾞﾞﾛｯｸﾗ (3X9-1/4X11) (M1101)	1		
15-4	58100-89L60-019	ﾌﾞﾞﾛｯｸﾗ (3X9-1/4X10) (M1001)	1		
15-5	58100-90L41-019	ﾌﾞﾞﾛｯｸﾗ (3X9-1/4X8) (M821)	1		
15-6	58100-90L50-019	ﾌﾞﾞﾛｯｸﾗ (3X9-1/4X9) (M911)	1		
15-7	58100-90L60-019	ﾌﾞﾞﾛｯｸﾗ (3X9-1/4X10) (M1011)	1		
16	58120-89L00	・ﾌﾞﾞｯｼｬ, ﾌﾞﾞﾞﾛｯｸﾗ	1		
17	57632-94J00	ｽﾄｯﾊﾟ, ﾌﾞﾞﾞﾛｯｸﾗﾌﾞﾞｯｼｬ	1		
18	09141-12005	ﾅｯﾄ	1		
19	09160-12066	ワｯｼﾞ (12.5X22X2.5)	1		
20	09204-02004	ｺｯﾀﾞﾋﾞﾝ	1		
21	55331-99J10	ｺﾞﾌﾞ, ﾈｷﾞﾞ-ｽﾄｼｰﾙ	1		
22	55332-99J10	ﾗﾊﾞｰ-, ﾈｷﾞﾞ-ｽﾄｼｰﾙ	1		
23	55300-95500	ｼﾞﾝｸﾞｱアツシ, ﾌﾞﾞﾞﾛｯｸｼﾞｮﾝ	1	ﾌﾞﾞﾞｼﾞｮﾝ	
24	09126-06006	・ｽｸﾘｬ (6X20)	2	ﾌﾞﾞﾞｼﾞｮﾝ	
25	29141-93J00	・ﾅｯﾄ	2	ﾌﾞﾞﾞｼﾞｮﾝ	
26	29162-93J00	・ワｯｼﾞ	2	ﾌﾞﾞﾞｼﾞｮﾝ	
27	55321-87J11	ｱﾉｰﾄﾞ (ﾏｸﾞﾈｼｬﾑ)	1	ﾌﾞﾞﾞｼﾞｮﾝ	

DF8A_N00_018

FIG.410A

FIG.410A (1-C-16) サイドカバー

見出番号	品番	品名	使用個数	備考	標準作業時間
1	61810-99J02-YAY	カバー, サイドスターボート (フック)	1		
2	61155-94500	チューブ, ウォータインスペクション	1		
3	61820-99J01-YAY	カバー, サイドボート (フック)	1		
4	09136-06169	スクリュ (6X35)	8		
5	61112-99J00	ラバー, サイドカバー	1		
6	61134-99JL0	シール, サイドカバー	1		
7	61157-99J00	ホース, ウォータインスペクション	1		
8	09401-08413	クリップ	2		
9	09403-12316	クランプ	1		
10	61851-93E10	ブロータ, サイドカバー	2		
11	03542-05169	スクリュ	4		
12	61831-99J00-YAY	パネル, インストルメント (フック)	1		
13	09116-06230	ホルト (6X25)	2		
14	09169-06075	ワッシャ	2		
15	09320-09039	クッション	2		
16	09148-06017	ナット	2		
17	02142-0616C	スクリュ	2		
18	61412-99J00	フック, フロントパネル	1		
19	61643-99J00	スクリュ, フック	2		
20	09160-05029	ワッシャ (5. 5X12X0. 8)	2		
21	61610-90L00	アアスタ	1		
22	61616-93ELO	ピン, レバー	1		
23	61642-99J00	ホルタ, アアスタレバー	1		
24	09161-04012	ワッシャ (4. 2X11X1)	1		
25	09385-04003	クリップ	1		
26	09116-06223	ホルト (6X12)	1		
27	08310-00067	ナット	1		
28	61124-99J21	グロメット, ケーブル (スターボート)	1		
29	61151-99J00	クッション, サイドカバーホルタ	1		
30	61827-99J00	ホルタ, サイドカバー	1	M-STARTER	
31	02142-0616C	スクリュ	1	M-STARTER	
32	61813-99J01	クッション, サイドカバーリヤ	1		
33	36617-93J10	ブローケット, ハーネス	1		
34	17917-87LL0	コネクタ, フラッシュウオータ	1	ウォション	

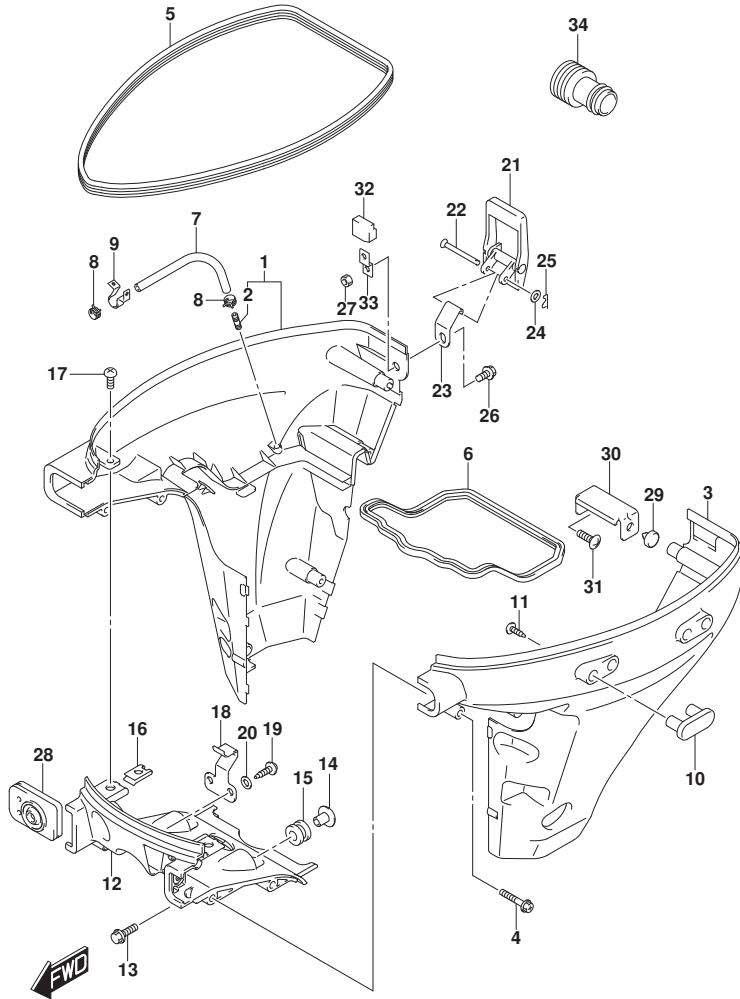

FIG.420A

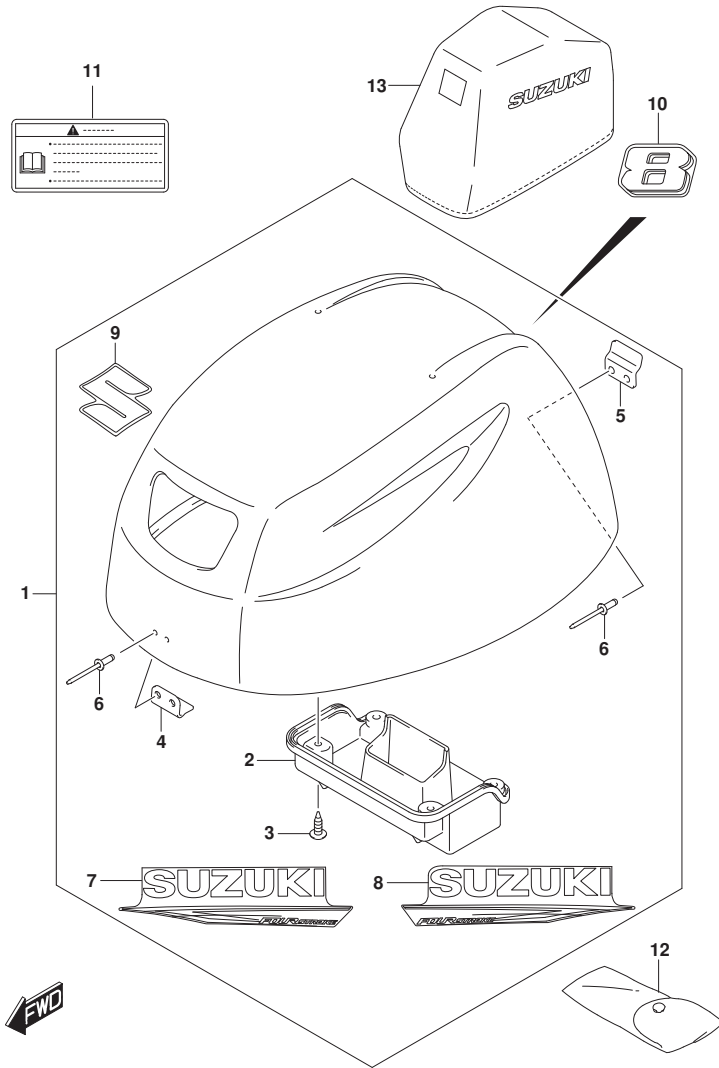

FIG. 420A (1-D-2) エンジンカバー

見出番号	品番	品名	使用個数	備考	標準作業時間
1	61420-99810-YAY	カバーセット, エンジン(フック)	1		
2	61433-99J00	カバー, エアインテークインナ	1		
3	03542-05169	・スクリュー	4		
4	61631-99J00	・フック, エンジンカバー	1		
5	61413-99J00	・フック, エンジンカバー(リヤ)	1		
6	09229-04025	・リベット	4		
7	61443-97L00	・ストライプ, エンジンカバー-スターボート	1		
8	61453-97L00	・ストライプ, エンジンカバー-ボート	1		
9	68111-99J00	・エンブレム, S	1		
10	61435-99J20	マーク, エンブレムリヤ(8)	1		
11	61458-89L20	ラベル, エンジンカバー-(JAPAN)	1		
12	59800-99J10	ツールアタッチ	1		
13	68110-89L01	カバー, ウェザ	1	オプション	

FIG.432A

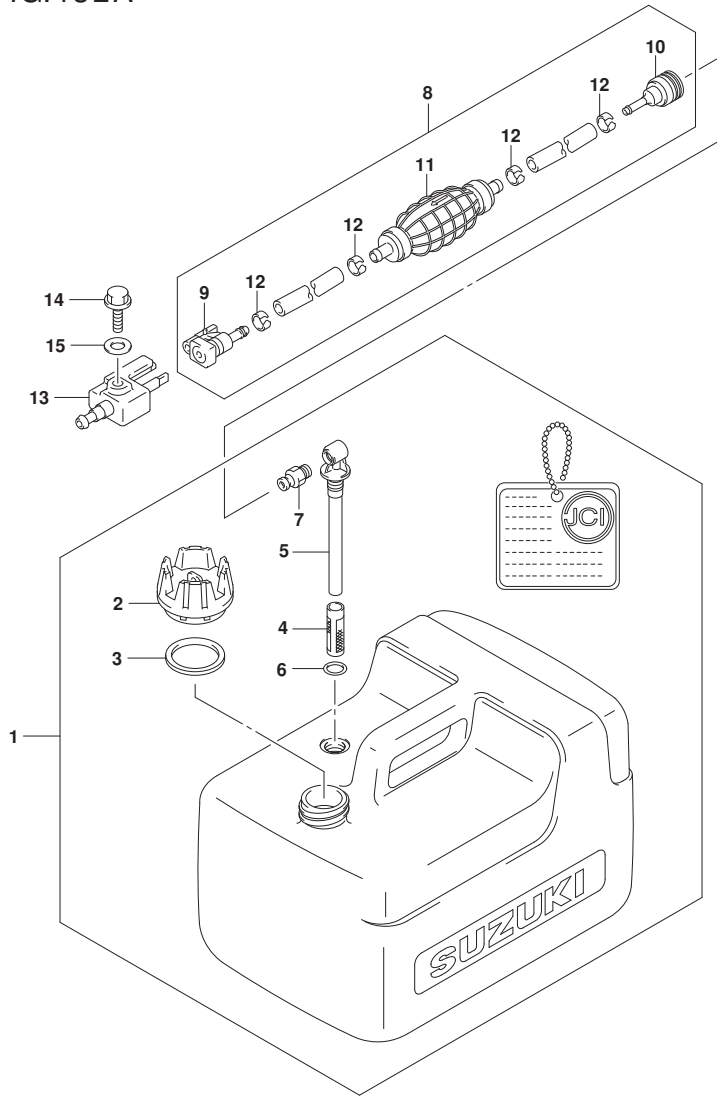

FIG. 432A (1-D-3) フューエルタンク

見出番号	品番	品名	使用個数	備考	標準作業時間
1	65001-89L00	タンクアツシ, フューエル (12L)	1		
2	65520-99100	・キャップ アツシ, フューエルタンク	1		
3	65561-95D00	・ガスケット, タンクキャップ	1		
4	65831-95D00	・フィルタ, アウトレット	1		
5	65890-99100	・アウトレットアツシ	1		
6	65892-95D00	・Oリング, フューエルアウトレット	1		
7	65740-95D01	・フ ラク, フューエルコネクタ	1		
8	65700-89L20	ホース, フューエル (タンクツウコネクタ)	1		
9	65750-87J11	・ソケット, フューエルホース	1		
10	65750-95500	・ソケット, フューエルホース	1		
11	65770-89L00	・ホ ンプ, スクイズ	1		
12	65781-98500	・クリップ, フューエルホース	4		
13	65720-986L0	フ ラク, フューエルコネクタ	1		
14	09103-06237	ホ ルト (6X12. 5)	1		
15	09160-06085	ワッシヤ (6. 5X15X1)	1		

FIG.444A

FIG. 444A (1-D-4) ティラハンド[®]ル

見出番号	品番	品名	使用個数	備考	標準作業時間
1	63111-89L01-YAY	ハンド [®] ル, ティラ	1		
2	63115-99J10	ブ [®] ツシュ, ティラハンド [®] ルNO. 1	1		
3	63115-99J00	ブ [®] ツシュ, ティラハンド [®] ルNO. 2	1		
4	63116-99J00	ラバ [®] ー, ティラハンド [®] ルフリクション	1		
5	63121-99J00-YAY	カバ [®] ー, ティラハンド [®] ル(フ [®] ラツク)	1		
6	63210-89L11	グ [®] リツフ [®] , ハンド [®] ル	1		
7	63220-94J00	ロツト [®] , ハンド [®] ル	1		
8	63225-98601	ブ [®] レート, スロツトルアジ [®] スタ	1		
9	63225-93200	ブ [®] ツシュ, ハンド [®] ルロツト [®]	1		
10	63240-94J10	アジ [®] ヤスタセツト, ハンド [®] ルロツト [®]	1		
11	63241-986B0	・サホ [®] ート, ハンド [®] ルロツト [®]	1		
12	63244-94J00	・ノフ [®] , スロツトルアジ [®] ヤスタ	1		
13	09148-06008	ナツト	1		
14	63610-99J00	ケーブ [®] ルアツシ, スロツトル	2		
15	09116-08151	ホ [®] ルト (8X30)	2		
16	09126-06026	スクリュ (6X23)	1		
17	09136-05041	スクリュ (5X20)	2		
18	09163-06001	ロツクワツシヤ	1		
19	09440-12027	スフ [®] リング	1		
20	33833-91J00	チューブ [®] , L: 250	1	L: 250>150	
21	63114-99J01	ブ [®] レート, ウオ [®] -ニツカ [®] インジ [®] ケータ	1		
22	63122-99J00	ブ [®] ロツクヤ, ハンド [®] ルカバ [®] ー	1		
23	63131-99J11-YAY	ブ [®] ラケツト, ティラハンド [®] ル(フ [®] ラツク)	1		
24	63133-89L00	グ [®] ロメツト, ティラハンド [®] ルブ [®] ラケツト	1		
25	09116-08155	ホ [®] ルト (8X45)	2		
26	09125-05042	スクリュ (5X10)	1		
27	63215-93110	マ [®] ーク, ハンド [®] ルグ [®] リツフ [®]	1		
28	37830-99J11	スイツチアツシ, エマジ [®] エンシ/ストツフ [®]	1		
29	37823-97J00	・ブ [®] レート, ロツク	1		
30	37826-97J00	・ナツト	1		
31	37835-91J00-YAY	ラベ [®] ル, スツツフ [®] (フ [®] ラツク)	1		
32	21131-94J00-YAY	マ [®] ーク, クラツチシフト(フ [®] ラツク)	1		

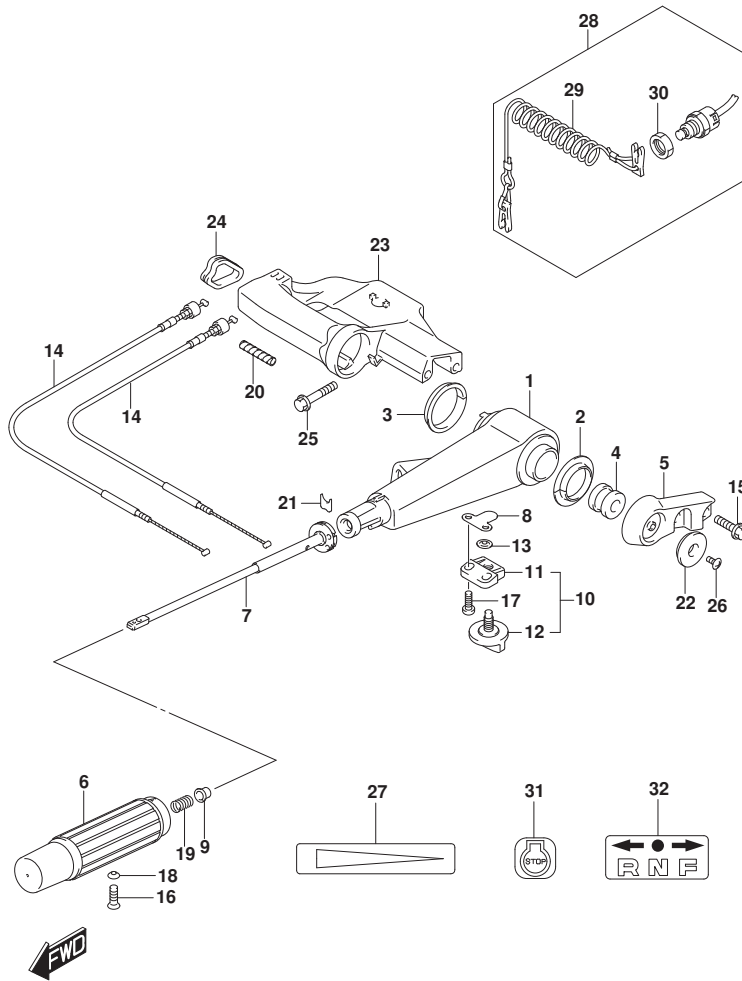
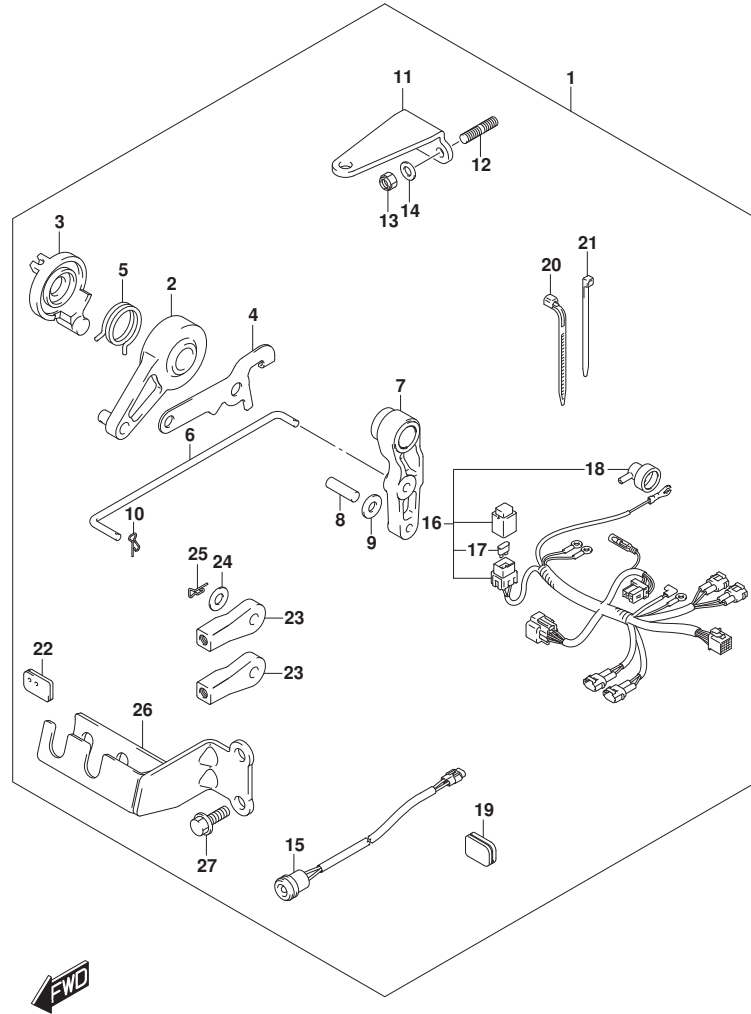

FIG.513A



DF8A_N00_018_513A
OPT:REMOTE CONTROL PARTS

FIG. 513A (1-D-5) オプション:リモートコントロールパーツ

見出番号	品番	品名	使用個数	備考	標準作業時間
1	67130-99J01	パーツセット, リモコン	1		
2	19120-99J11	レバー, スロットルコントロール	1		
3	19122-99J00	レバー, インタリクスロットルNO. 2	1		
4	19184-99J10	プレート, スロットルリンク (R)	1		
5	19185-99J00	スプリング, スロットルレバー	1		
6	21241-99J00	リンク, クラッチレバー	1		
7	23210-99J00	レバー, クラッチコントロール	1		
8	09204-01002	コックピット	1		
9	09160-05029	ワッシャ (5.5X12X0.8)	2		
10	09385-04003	クリップ	1		
11	43755-99J00	アタッチメント, ステアリングブラケット	1		
12	09108-08286	スタッドボルト	2		
13	09159-08059	ナット	2		
14	09160-08082	ワッシャ (8.5X16X1.2)	2		
15	36360-99J10	インジケータ, オイルプレッシャ	1		
16	36610-99J20	ハーネスアツシ, ワイヤリング	1		
17	09481-20501	フューズ (20A)	1		
18	36618-43410	キャップ, オイルプレッシャスイッチ	1		
19	36656-99J10	クローメット, ケーブル (ホート)	1		
20	09407-14403	クランプ (L:125)	1		
21	09407-14407	クランプ (L:145)	1		
22	61124-99J10	クローメット, リモコンケーブル	1		
23	67467-89J01	コネクタ	2		
24	09160-06055	ワッシャ (7X12X1)	2		
25	09385-06012	スタップピン	2		
26	67340-99J00	ホルダ, リモコンケーブル	1		
27	01550-06167	ボルト	2		

DF8A_N00_018

FIG.515A

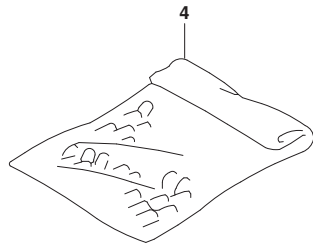
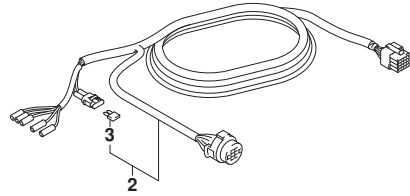
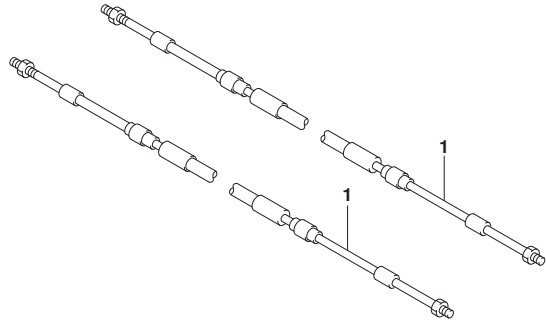

FIG. 515A (1-D-6) オプション:リモコン ケーブル

見出番号	品番	品名	使用個数	備考	標準作業時間
1-1	67320-93J00	ケーブルアツシ, リモコン (8F:2.4M)	2		
1-2	67320-93J10	ケーブルアツシ, リモコン (10F:3.1M)	2		
1-3	67320-93J20	ケーブルアツシ, リモコン (12F:3.7M)	2		
1-4	67320-93J30	ケーブルアツシ, リモコン (14F:4.2M)	2		
1-5	67320-93J40	ケーブルアツシ, リモコン (16F:4.8M)	2		
1-6	67320-93J50	ケーブルアツシ, リモコン (18F:5.4M)	2		
1-7	67320-93J60	ケーブルアツシ, リモコン (20F:6.1M)	2		
1-8	67320-93J70	ケーブルアツシ, リモコン (22F:6.7M)	2		
1-9	67320-93J80	ケーブルアツシ, リモコン (24F:7.3M)	2		
2	36620-94J01	ワイヤアツシ, リモートコントロール	1	E-STARTER	
3	09481-10501	・フューズ (10A)	1	E-STARTER	
4	36990-87D00	ターミナル, スリーブ セット	1	E-STARTER	

FIG.544A

FIG. 544A (1-D-7) オプション:リモート コントロール アツシ シンゲル (1)

見出番号	品番	品名	使用個数	備考	標準作業時間
1	67200-88L00	リモートコントロールアツシ, シンゲル	1		
2	67261-88L10	・グ リツツ, リモコンNO. 2	1		
3	67261-88L00	・グ リツツ, リモコンNO. 1	1		
4	37850-88L00	・スイツチアツシ, グ リツツ PTT (シンゲル)	1		
5	67296-88L00	・スクリュ	3		
6	67288-92E20	・ワツシヤ	3		
7	67212-88L00	・カハ -, フ ラク (シンゲル)	1		
8	68111-88L00	・エン プレム, マーク (S)	1		
9	67257-88L00	・キヤツツ, リモコンレハ -	1		
10	67281-88L00	・テ ァール (シンゲル)	1		
11	67296-92E60	・スクリュ	2		
12	67288-92E60	・ワツシヤ	2		
13	67253-92E00	・ワツシヤ	1		
14	67275-95600	・エンド -, ケーブ ル	2		
15	67273-95600	・スヘ -サ	1		
16	67271-88L10	・カハ -, リモコンレハ -ロア	1		
17	67211-88L00	・カハ - (シンゲル)	1		
18	67264-88L00	・カハ -, レハ -テ ァイン	1		
19	67264-88L10	・カハ -, レハ -メツキ	1		
20	67500-88L00	キット, リモコンスヘ -サシンゲル	1		
21	09125-05135	・スクリュ (5X65)	4		
22	09160-05029	・ワツシヤ (5. 5X12X0. 8)	4		
23	09140-05005	・ナツト	4		
24	67273-88L00	・グ ロメツト, リモコンシンゲル	1		

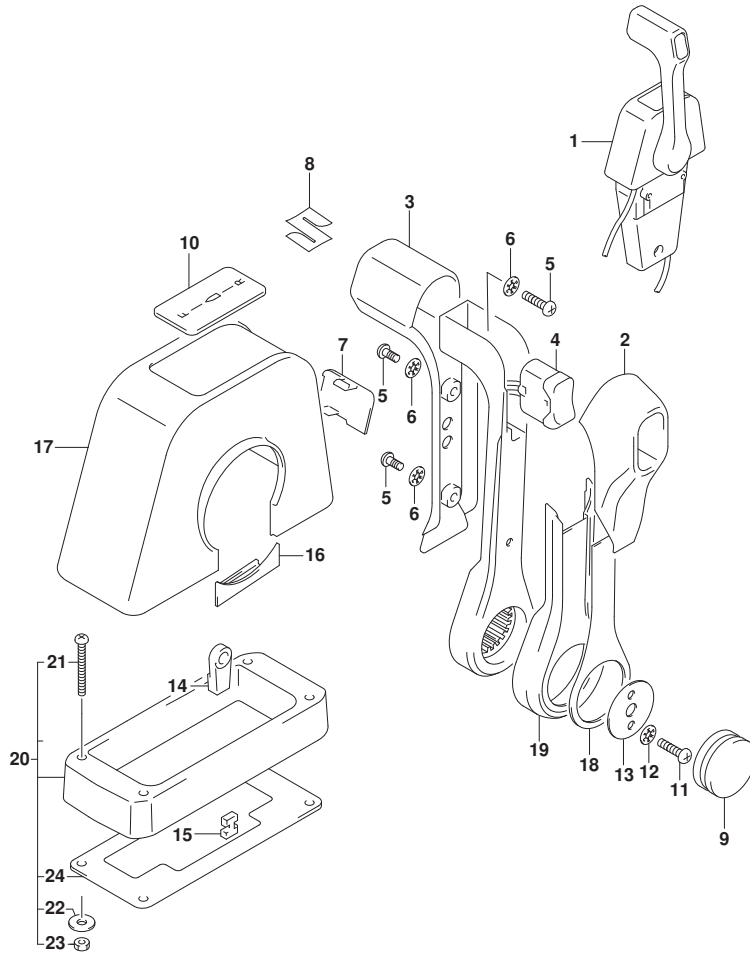
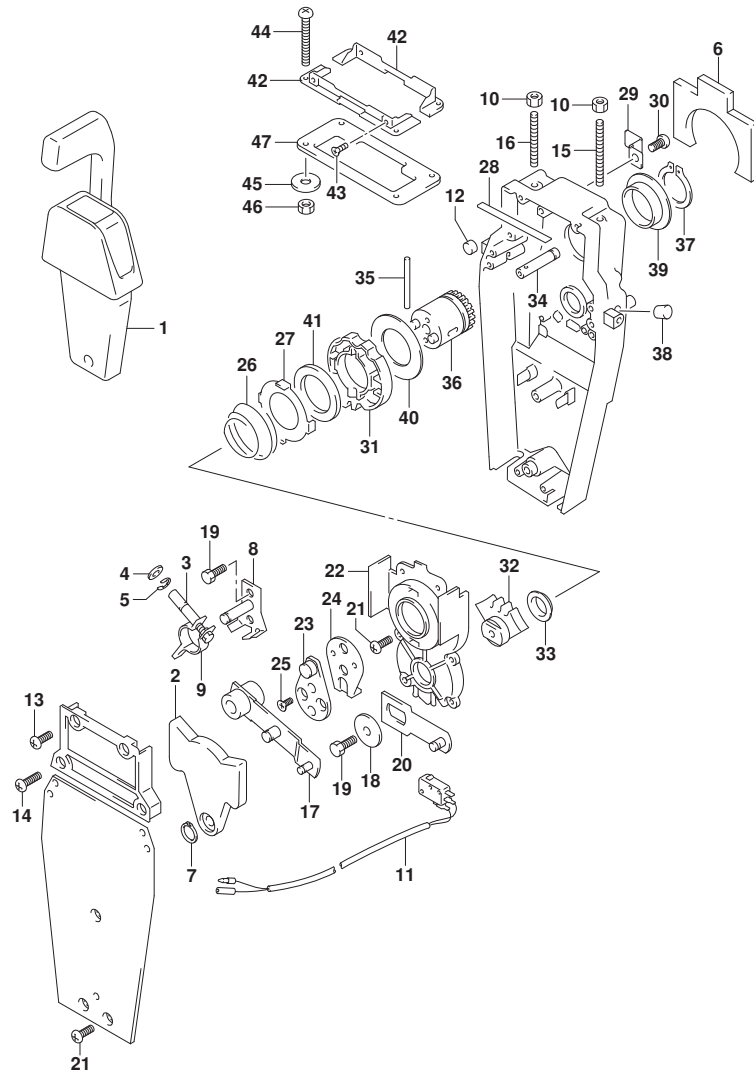

FIG.545A

FIG. 545A (1-D-8) オプション:リモート コントロール アツシ シングル (2)



見出番号	品番	品名	使用個数	備考	標準作業時間
1	67200-88L00	リモートコントロールアツシ, シングル	1		
2	67222-92E00	・プレート	1		
3	67223-92E00	・フー・レキアシヤスト	1		
4	67288-92E00	・ワツシヤ	1		
5	67292-94300	・Eリング	4		
6	67272-88L00	・ゴムシール, ウォータープルーフ	1		
7	67291-92E00	・リング, スナツフ	1		
8	67221-92E00	・シフトアツシ	1		
9	67224-92E00	・フー・レキアームアツシ	1		
10	09140-06020	・ナツト	2		
11	37721-88L00	・スイッチアツシ, ニュートラル	1		
12	67236-92E00	・ローラ	1		
13	67296-88D10	・スクリュ (5X16)	2		
14	67296-92E20	・スクリュ (5X25)	2		
15	67226-92E00	・ボルト, ストツハ フロント	1		
16	67226-92E10	・ボルト, ストツハ リヤ	1		
17	67240-92E00	・スロツトルアームアツシ	1		
18	67228-92E00	・ワツシヤ	1		
19	67286-92E00	・ボルト (6X18)	3		
20	67230-88L00	・アームアツシ, リモコンシフト	1		
21	09125-05042	・スクリュ (5X10)	10		
22	67234-88L00	・ケース, リモコンギヤ	1		
23	67245-92E00	・レバアツシ, スロツトル	1		
24	67227-92E00	・ストツハ	1		
25	09126-06006	・スクリュ (6X20)	2		
26	67233-92E00	・スフリング	1		
27	67235-92E00	・プレート, シフトロツク	1		
28	67237-92E01	・スフリング	5		
29	67269-92E00	・フーラケツト	1		
30	67296-88D10	・スクリュ (5X16)	1		
31	67238-88L00	・ギヤ, リモコンドライブ	1		
32	67231-88L00	・ギヤ, リモコンシフト	1		
33	67232-88L00	・フーツシユ, シフトギヤ	1		
34	67241-88L00	・ロツド, リモコンフリーアクセル	1		
35	67239-92E00	・ヒン	1		

FIG.545A

FIG. 545A (1-D-9) オプション:リモート コントロール アツシ シングル (2)

見出番号	品番	品名	使用個数	備考	標準作業時間
36	67246-88L00	・シャフト, リモコンド`ライフ`	1		
37	67291-92E10	・リング, スナツフ`	1		
38	67243-92E00	・キャツフ, ホール	1		
39	67252-88L00	・フ`ツシユ, リモコンド`ライフ`シャフト	1		
40	67253-88L00	・ワツシヤ, リモコンド`ライフ`シャフト	1		
41	67239-92E10	・フ`レート, シフトピ`ン	1		
42	67274-88L00	・フ`ランツ`ン, カバ`-ヘ`-ス(シ`ンク`ル)	2		
43	67296-95610	・スクリュ	4		
44	67296-92E30	・スクリュ	4		
45	09160-05024	・ワツシヤ(5. 5X16X1. 5)	4		
46	67287-92E00	・ナツト	4		
47	67273-88L00	・グ`ロメツト, リモコンシ`ンク`ル	1		

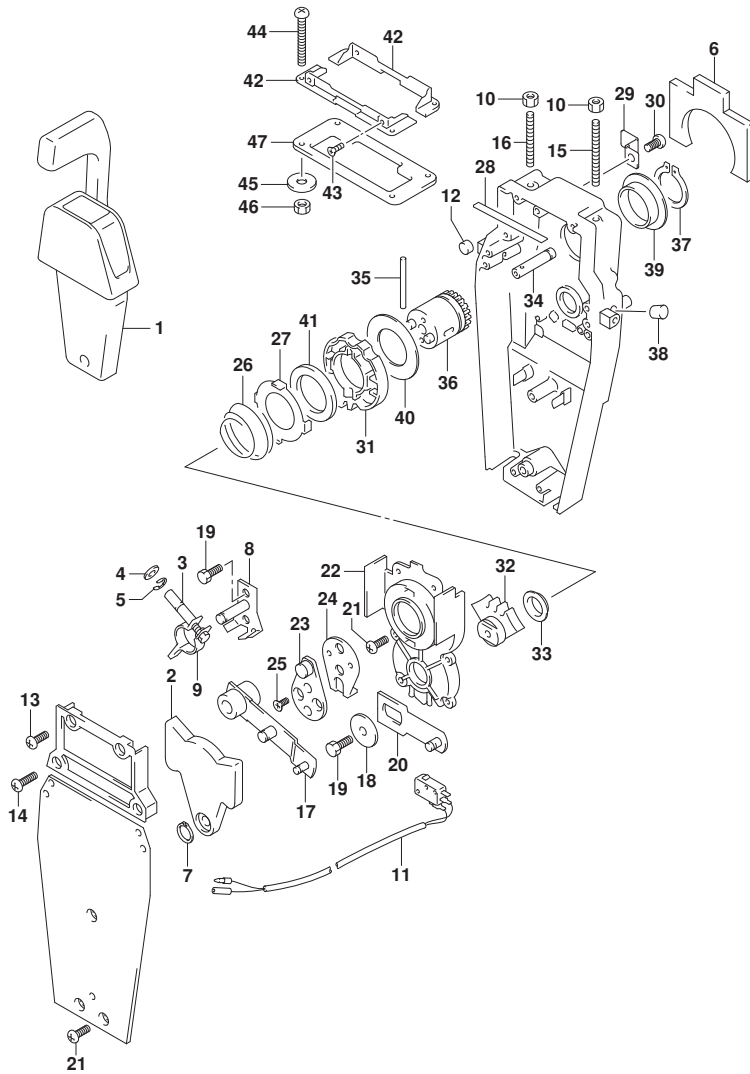

FIG.553A

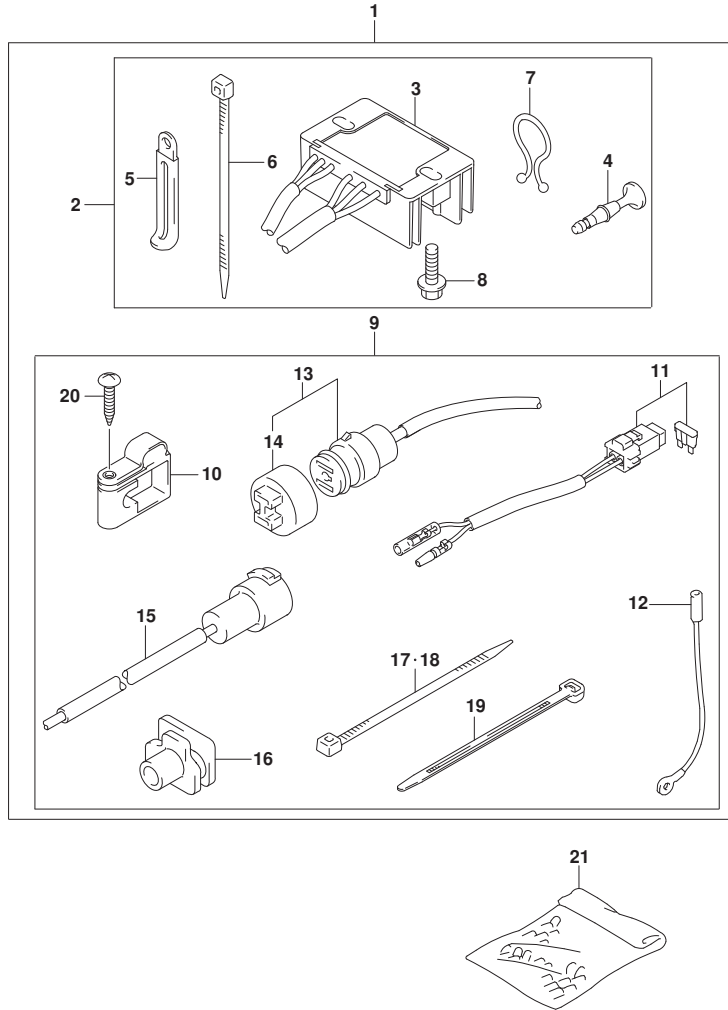

FIG. 553A (1-D-10) オプション:エレクトリカル (MANUAL STARTER)

見出番号	品番	品名	使用個数	備考	標準作業時間
1	32000-99J00	キット, ハットリチャージング	1		
2	32801-95J01	・レクチファイヤ/レギ ユレータセット	1		
3	32800-95J01	・レクチファイヤ/レギ ユレータアツシ	1		
4	36615-96300	・ターミナル	2		
5	29404-93J10	・クランプ	1		
6	09407-10404	・クランプ (L:100)	1		
7	09408-00024	・クリップ (ID:23)	1		
8	01550-06257	・ホルト	2		
9	39600-94J01	・リセフ タクルセット	1		
10	33816-94J01	・クランプ, ケーブル	1		
11	36740-94J00	・ケースアツシ, フェーズ	1		
12	37801-98300	・リード, ストツフ スイツチ	1		
13	39601-95D00	・リセフ タクル	1		
14	36634-93910	・キャツプ	1		
15	39602-93900	・ラック アツシ, ランプ コード	1		
16	39603-94400	・グ ロメツト, RECEPTACLEE	1		
17	09407-10404	・クランプ (L:100)	1		
18	09407-25402	・クランプ (L:250)	1		
19	09407-14403	・クランプ (L:125)	2		
20	03241-0625A	・スクリュ	1		
21	36990-87D00	ターミナル, スリーフ セット	1		

FIG.561A

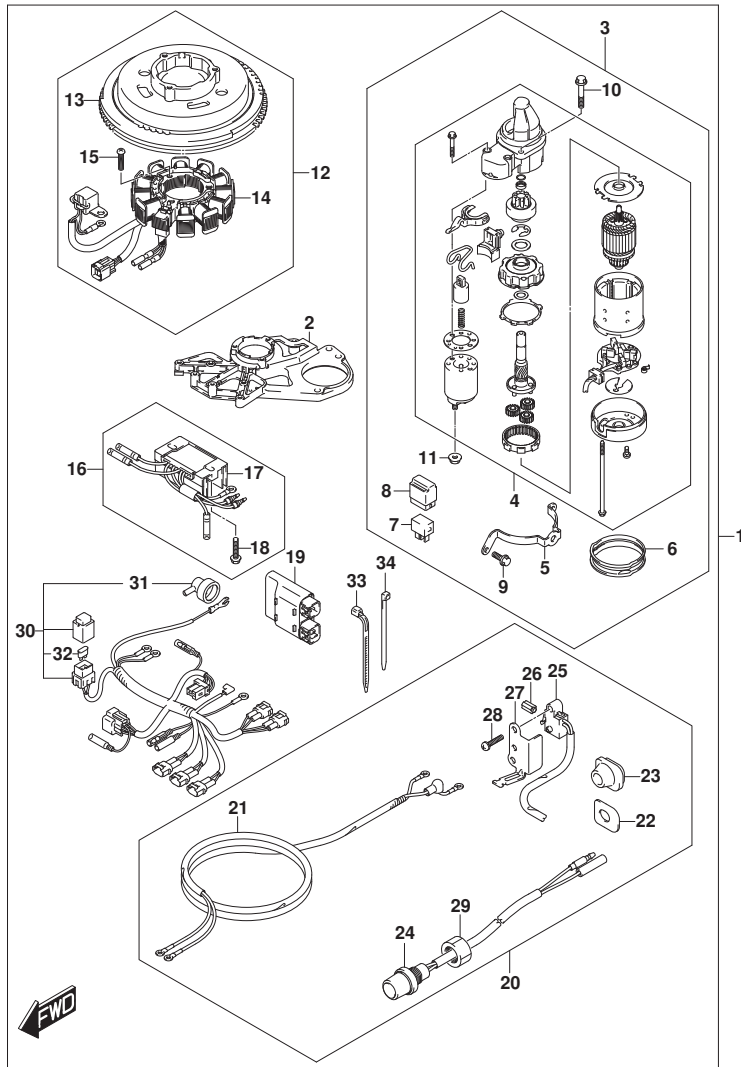

FIG. 561A (1-D-11) オプション:スターティングモータ (MANUAL STARTER)

見出番号	品番	品名	使用個数	備考	標準作業時間
1	31000-99J01	スターセット, エレクトリック	1		
2	12625-99J00	・ベース, スタータ	1		
3	31101-99J00	・モータセット, スタータ	1		
4	31100-94J22	・・モータアツシ, スターティング	1		
5	31912-99J00	・・バンド, スタータモータ	1		
6	31918-94J00	・・タンパ, ロア	1		
7	38860-76F01	・・リレーアツシ	1		
8	38915-90J00	・・ホルタ, リレー	1		
9	01550-06167	・・ホルト	2		
10	01550-08257	・・ホルト	2		
11	08316-10087	・・ナツト	1		
12	32104-99J00	・マグネットセット	1		
13	32102-99J00	・・フライホイール, マグネット	1		
14	32120-99J00	・・コイル, スタータ/バルサ	1		
15	09125-06035	・・スクリュ (6X25)	3		
16	32801-99J00	・レクチファイヤ/レギ ユレータセット	1		
17	32800-99J00	・・レクチファイヤ/レギ ユレータアツシ	1		
18	01550-06257	・・ホルト	2		
19	32900-99J00	・ユニット, CDI	1		
20	33800-99J01	・ケーブルセット, スタータ	1		
21	33810-99J00	・・ケーブル, スタータ	1		
22	36655-99J00	・・プレート, ケーブルク ロメツト	1		
23	36656-99J20	・・ク ロメツト, ケーブル (ホート)	1		
24	37161-89E13	・・スイッチ, スタート	1		
25	37721-99J10	・・スイッチアツシ, ニュートラル	1		
26	37724-99J00	・・ロツト, スイツチフ ツシユ	1		
27	37726-99J10	・・ブラケット, ニュートラルスイッチ	1		
28	09137-04004	・・スクリュ (4X16)	2		
29	09159-14032	・・ナツト	1		
30	36610-99J00	・ハーネアツシ, ワイヤリング	1		
31	36618-43410	・・キャツプ, オイルパ レツシヤスイッチ	1		
32	09481-20501	・・フューズ (20A)	1		
33	09407-14403	・クランプ (L:125)	2		
34	09407-14407	・クランプ (L:145)	4		

FIG.583A

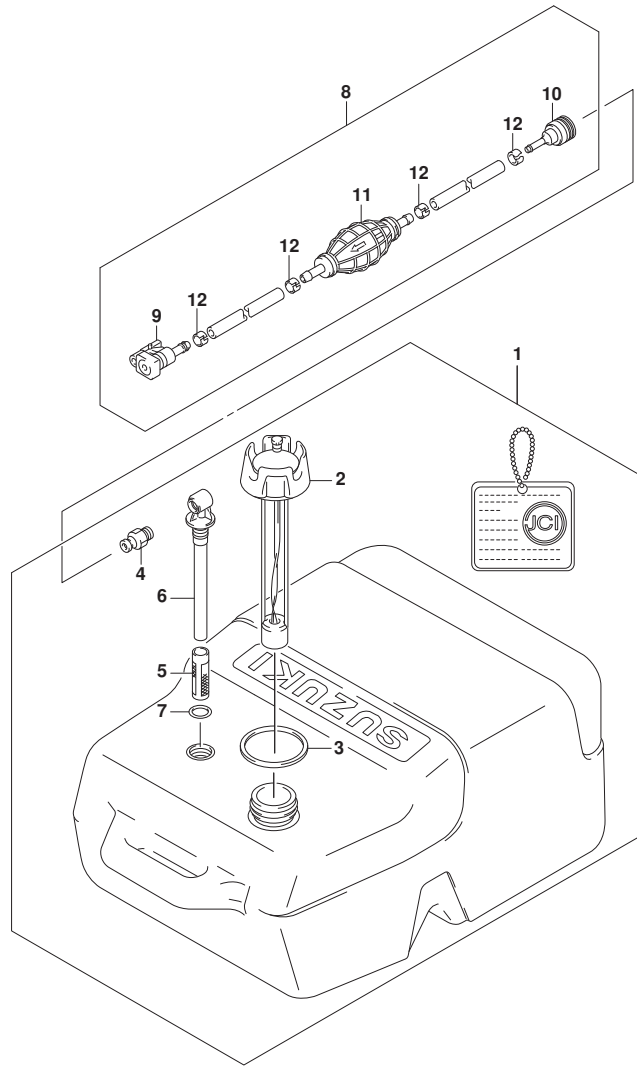

FIG. 583A (1-D-12) オプション:フューエルタンク

見出番号	品番	品名	使用個数	備考	標準 作業時間
1	65001-95D00	タンクアツシ, フューエル (25L)	1		
2	65520-95D01	・キャツプ アツシ, フューエルタンク	1		
3	65561-95D00	・ガ スケツト, タンクキャツプ	1		
4	65740-95D01	・フ ラク, フューエルコネクタ	1		
5	65831-95D00	・フィルタ, アウトレット	1		
6	65890-95D00	・アウトレットアツシ	1		
7	65892-95D00	・Oリング, フューエルアウトレット	1		
8	65700-87J16	ホース, フューエル (タンクツコネクタ)	1		
9	65750-87J11	・ソケツト, フューエルホース	1		
10	65750-95500	・ソケツト, フューエルホース	1		
11	65770-90J12	・ホ ンプ, スクイズ	1		
12	65781-98500	・クリツプ, フューエルホース	4		