

ま え が き

このパーツカタログは、スズキ船外機 DF5A/6A 型の補給取扱い部品を収録してあります。

エンジン諸元	4 サイクル	単気筒	総排気量	内径×行程 (60.4 mm×48 mm)
			138 cm ³	

DF5A				
機種記号	年式	型式	トランサム	実施号機
DF5A	—	00503F	S, L	00503F-810001 ~

DF6A				
機種記号	年式	型式	トランサム	実施号機
DF6A	—	00603F	S, L	00603F-810001 ~

パーツカタログのご使用について

1. 記号および略語

1-1. サイズ等

A : 用品	L : 長さ、リンク数、容積	US : アンダサイズ
AR : 必要量	NT : 歯数	W : 巾
D : 線径	OD : 外径	W/ : 同時使用
E.NO. : エンジン番号	OPT : オプション	# : 直送品
F.NO. : フレーム番号	OS : オーバサイズ	* : 直売品
H : 高さ	STD : スタンダード	~ : より、から
ID : 内径	T : 厚さ	

12X34X5 : 内径×外径×厚さ(巾、長さ)

1-2. メーカー名

BS : ブリヂストンタイヤ	NGK : 日本特殊陶業
CHKK : 中央発条	NHK : 日本発条
DID : 大同工業	RK : 高砂チェン
DK : 大金製作所	TEN : 富士通テン
FB : 古河電池	TR : 東海理化電機製作所
IRC : 井上護謨工業	YB : 湯浅電池
KYB : 豊場工業	
NABCO : 日本エアブレーキ	

1-3. 構成部品の表示

品番	品名
×××××-×××××	○○○アッシ
×××××-×××××	・○○○
×××××-×××××	・○○○

└── 構成部品(インナパーツ)を示します。

1-4. 部品変更

備考欄の品番の前の→印は変更部品相互の互換性を表示します。

←○○○○○-○○○○○……「～より統一」を示し、旧  新です。

→○○○○○-○○○○○……「～に統一」を示し、旧  新です。

1-5. 修正使用

ホース、チューブ等で寸法表示の→印は修正使用を表示します。

(例) L:200→180……200を180に修正して使用します。

2. 部品変更のお知らせ

部品が新設または変更となった場合、サービス・部品ニュース、統一部品一覧表などでご案内いたします。

販売店様にあつては、弊社代理店にお問い合わせください。

3. 部品の注文

部品ご注文の場合は、このパーツカタログをご参照の上、次の点にご留意され、正確にご注文ください。

- 3-1. 品番、品名および数量
- 3-2. フレーム番号及びエンジン番号と型式番号(年式)
- 3-3. 部品メーカー(電装部品、保安部品など)

- 注※ 分解図は、補給部品索引のためのものです。分解、組立には使用しないで下さい。
- ※ 補給部品の中で車種間の共通化により、一部生産車の部品と異なる場合があります。あらかじめご了承ください。
- ※ 記載事項は予告なく変更することがあります。あらかじめご了承ください。

I.Dプレートの説明

I.Dプレートには下記の項目が刻印されています。

より正確な部品発注のため①機種名、②型式、③製造番号(号機)を確認下さい。

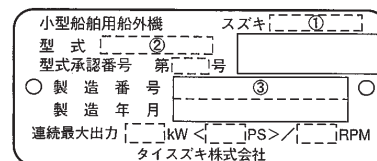

①機種名を示します。(例) DF5A

②型式を示します。(例) 00503F

③製造番号(号機)を示します。(例) 810001

I.Dプレート

※取付位置：ブラケット、クランプ

FIG. 111A

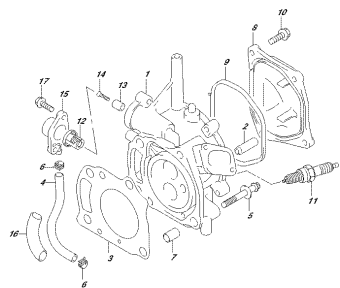

OPRA DEL MODELLO 111A
CARBURATORE

FIG. 113A

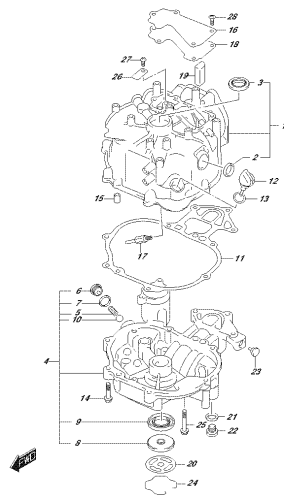

OPRA DEL MODELLO 113A
CARBURATORE

FIG. 116A

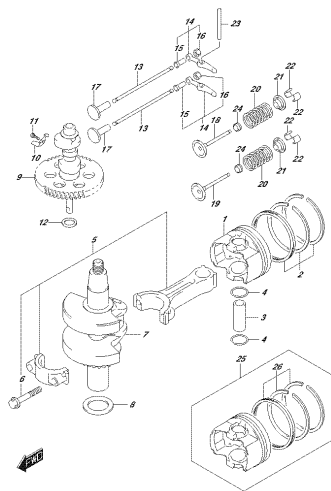

OPRA DEL MODELLO 116A
CARBURATORE

FIG. 122A

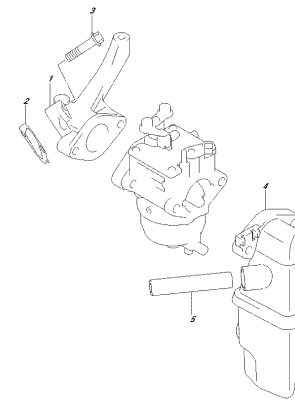

OPRA DEL MODELLO 122A
CARBURATORE

FIG. 128A

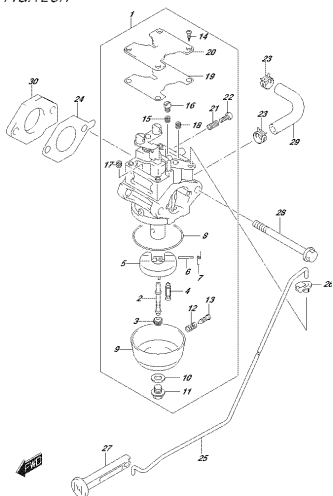

OPRA DEL MODELLO 128A
CARBURATORE

FIG. 128B

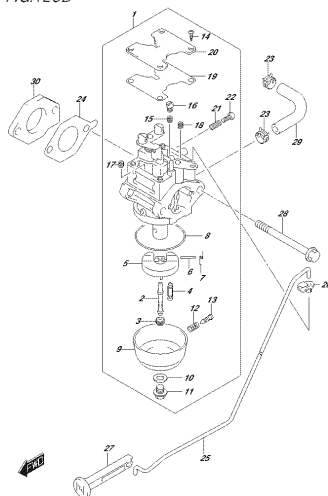

OPRA DEL MODELLO 128B
CARBURATORE

FIG. 146A

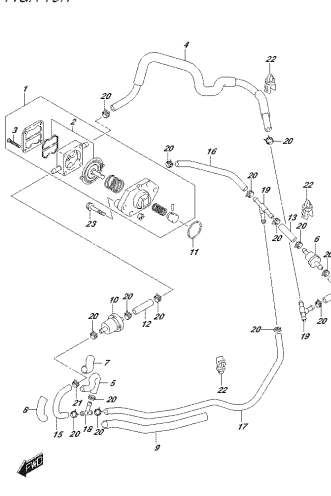

OPRA DEL MODELLO 146A
CARBURATORE

FIG. 160A

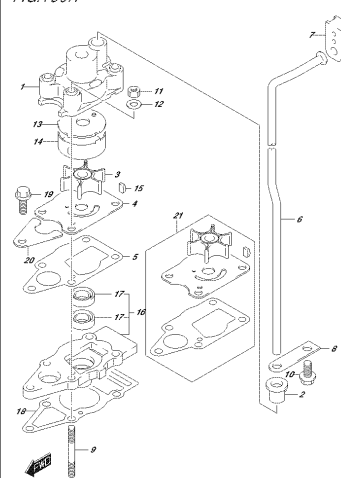

OPRA DEL MODELLO 160A
CARBURATORE

FIG.167A

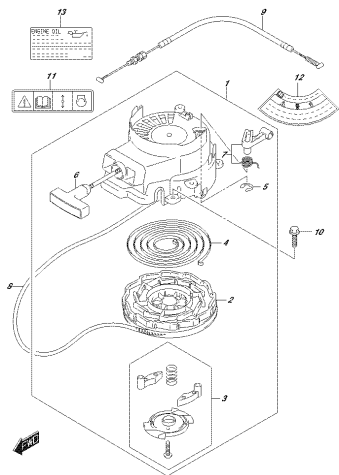

OPRA 04L 00E 01E_167A
REDUCE SPEED

FIG.175A

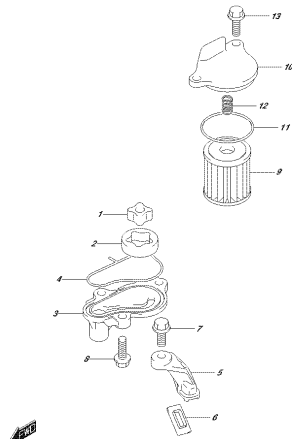

OPRA 04L 00E 01E_175A
FAN

FIG.208A

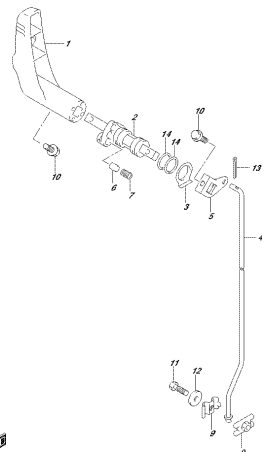

OPRA 04L 00E 01E_208A
CLUTCH LEVER

FIG.210A

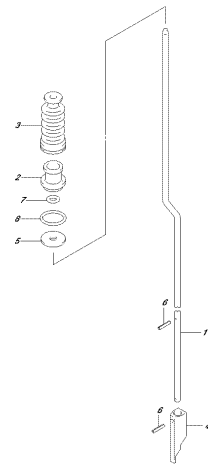

OPRA 04L 00E 01E_210A
SHIFT LEVER

FIG.230A

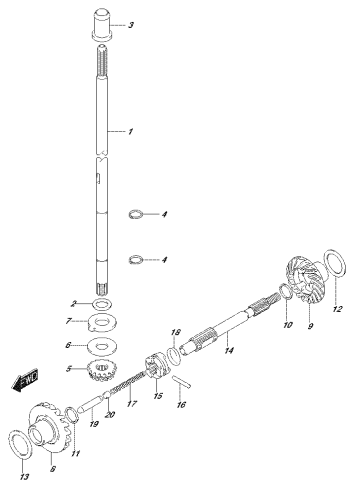

OPRA 04L 00E 01E_230A
DRIVE SHAFT

FIG.303A

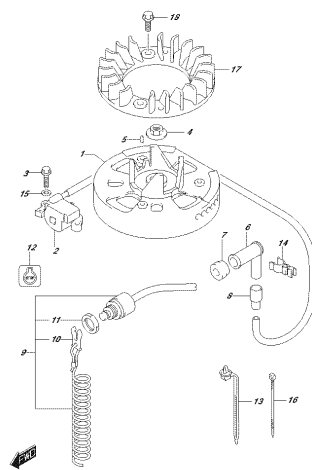

OPRA 04L 00E 01E_303A
GEAR

FIG.303B

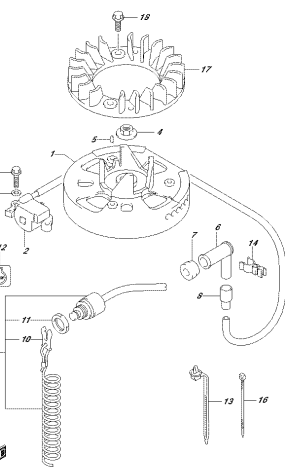

OPRA 04L 00E 01E_303B
GEAR

FIG.335A

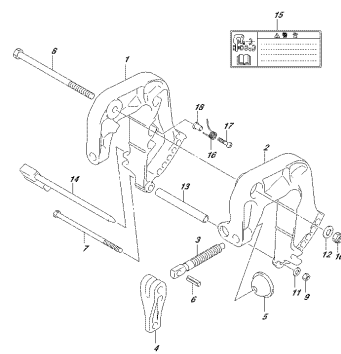

OPRA 04L 00E 01E_335A
CLAMP

FIG.336A

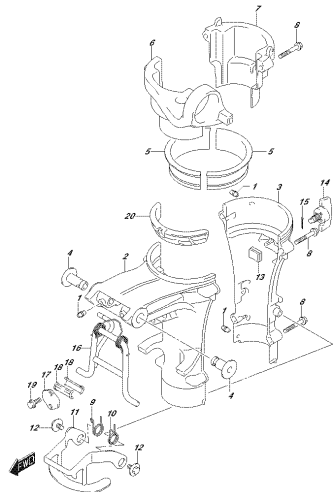

OPERA SUI MOTO DIE 400A
DOPPEL-SCHWINGEN

FIG.405A

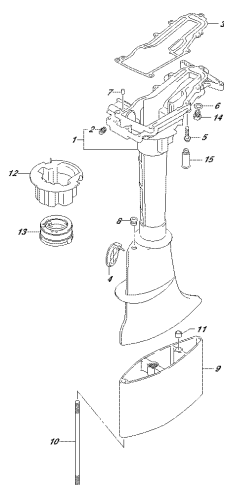

OPERA SUI MOTO DIE 400A
DOPPEL-SCHWINGEN

FIG.407A

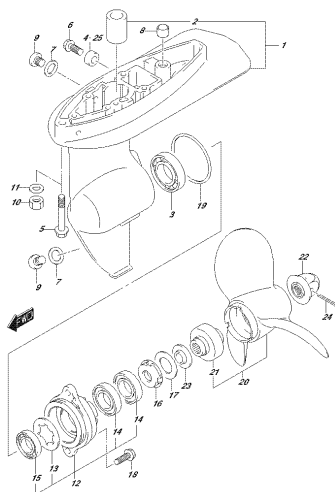

OPERA SUI MOTO DIE 400A
DOPPEL-SCHWINGEN

FIG.412A

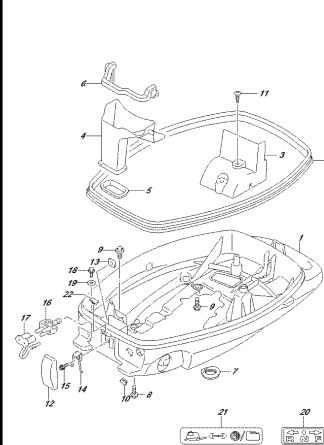

OPERA SUI MOTO DIE 400A
DOPPEL-SCHWINGEN

FIG.420A

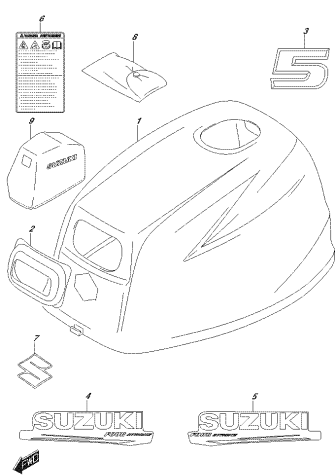

OPERA SUI MOTO DIE 400A
DOPPEL-SCHWINGEN

FIG.420B

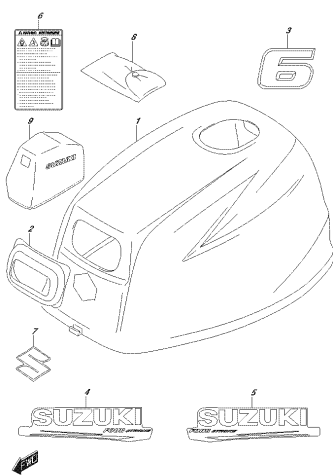

OPERA SUI MOTO DIE 400A
DOPPEL-SCHWINGEN

FIG.432A

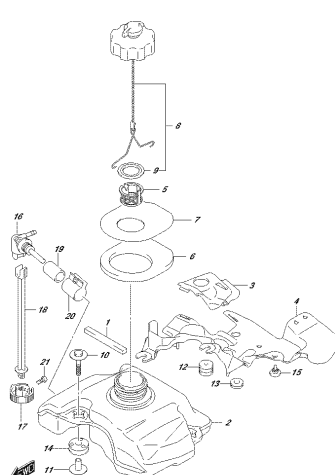

OPERA SUI MOTO DIE 400A
DOPPEL-SCHWINGEN

FIG.444A

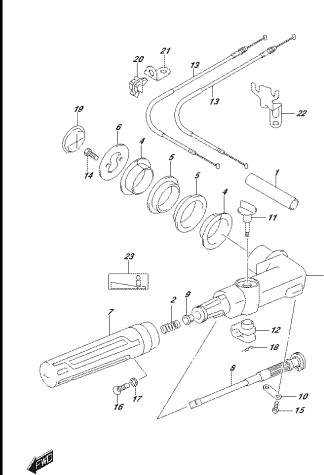

OPERA SUI MOTO DIE 400A
DOPPEL-SCHWINGEN

FIG. 508A

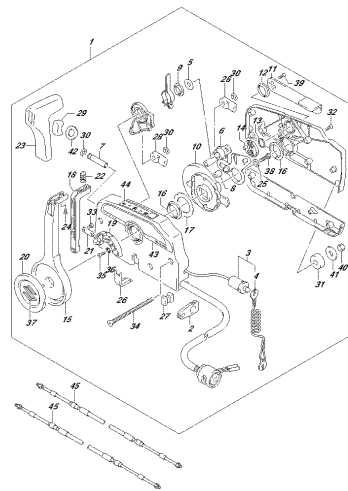

OPERA AVE. 1002 0106 8580A
OPTIEMATE CONTROL

FIG. 514A

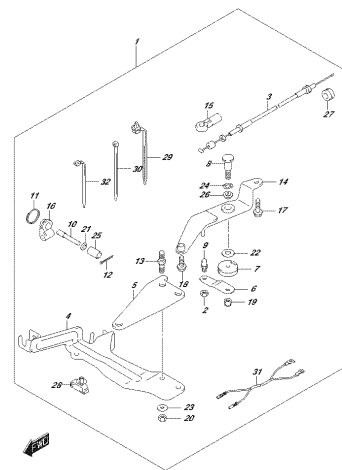

OPERA AVE. 1002 0106 8510A
OPTIEMATE MOTOR PARTS SET

FIG. 550A

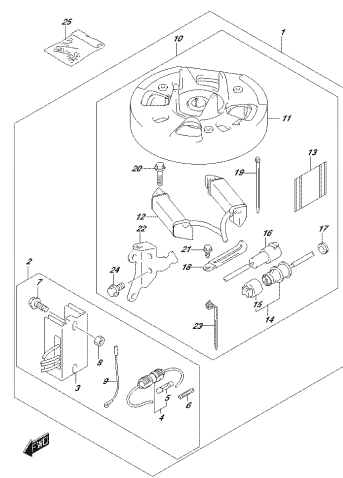

OPERA AVE. 1002 0106 8550A
OPTIEMATE MOTOR

FIG. 563A

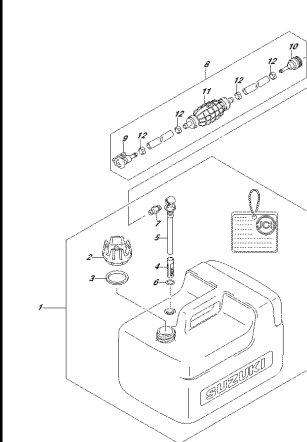

OPERA AVE. 1002 0106 8560A
OPTIEMATE PUMP

FIG.111A

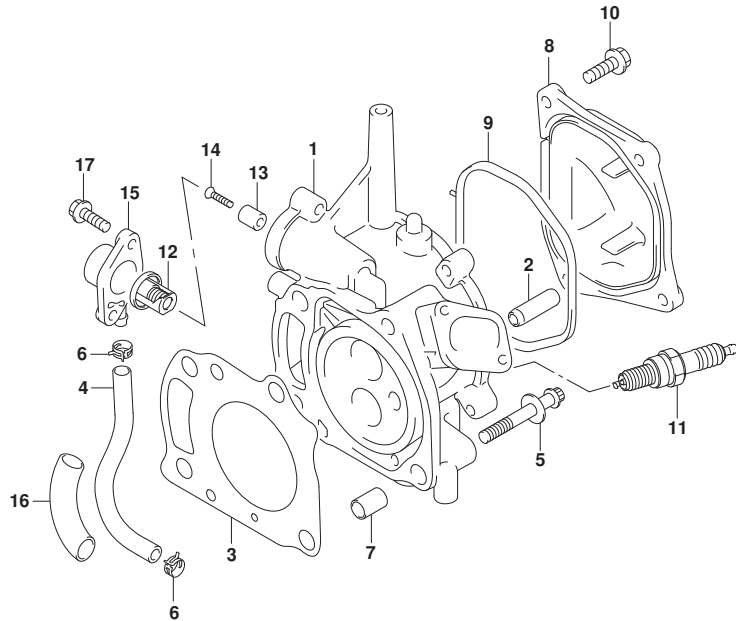

FIG. 111A (1-B-2) シリンダヘッド

見出番号	品番	品名	使用個数	備考	標準作業時間
1	11110-97L00	ヘッド, シリンダ	1		
2	11115-93E00-001	ガイド, バルブ (OS:0.3)	2	オプション	
3	11141-97L00	ガスケット, シリンダヘッド	1		
4	09352-70113-600	ホース(7X11X600)	1	L:600>150	
5	11117-91JL0	ボルト, シリンダヘッド	4		
6	09401-10412	クリップ	2		
7	04211-11169	ピン	2		
8	11170-97L00	カバー, シリンダヘッド	1		
9	11189-97L00	ガスケット, シリンダヘッドカバー	1		
10	01550-0620C	ボルト	4		
11	09482-00L04	スパークプラグ (CPR6EA-9)	1	NGK	
12	17670-91J01	サーモスタット, ウォータ50°C	1		
13	55321-95J00	アノード, フロテクション	1		
14	09126-05011	スクリュ (5X20)	1		
15	17680-97L00	カバー, サーモスタット	1		
16	33833-97L40	プロテクタ (16X17X60)	1		
17	01550-0620C	ボルト	2		



FIG.113A

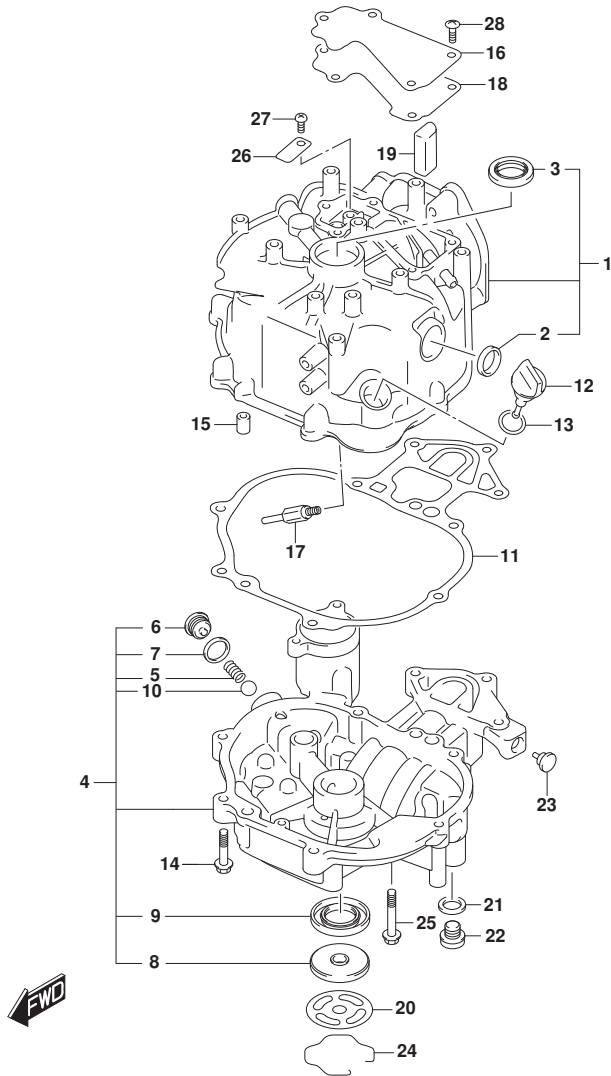

FIG.113A (1-B-3) シリンダブロック

見出番号	品番	品名	使用個数	備考	標準作業時間
1	11200-97L00	ブロックアッシ, シリンダ	1		
2	11971-97L00	・レンズ, オイルチエツク	1		
3	09283-21009	・オイルシール(19. 7X33X6)	1		
4	11300-97L00	ケースアッシ, クランクシャフト	1		
5	16152-97L00	・スフ リンク, オイルリリーフバルブ	1		
6	16153-97L00	・リテーナ, リリーフバルブ スフ リンク	1		
7	09168-16009	・ガ スケット(16X22X0. 8)	1		
8	09283-10009	・オイルシール(10X45X5)	1		
9	09283-25076	・オイルシール(25X45X5)	1	07	
10	06111-15004	・ホール	1		
11	11351-97L00	ガ スケット, クランクケース	1		
12	11381-91J10	ゲージ, エンジンオイルレベル (イエロ-)	1		
13	09280-15007	Oリング (D:2. 4, ID:15. 8)	1		
14	01550-0630C	ホルト	8		
15	04211-09149	ピン	2		
16	11173-97L00	プレート, フリーザ	1		
17	11177-97L00	ハブ, フリーザ オイルドレン	1		
18	11179-97L00	ガ スケット, フリーザ プレート	1		
19	11186-97L00	セパレータ, オイルフリーザ	1		
20	11431-97L00	プレート, アンダ オイルシール	1		
21	09168-12017	ガ スケット(12X17X1)	1		
22	09248-12009	プラグ (12X18. 65)	1		
23	09321-08022	クツシヨソ	2		
24	09387-52002	リング	1		
25	01550-0640C	ホルト	1		
26	11452-91J00	バルブ, リード	1		
27	02112-0612A	スクリュ	1		
28	02142-06127	スクリュ	5		

FIG.116A

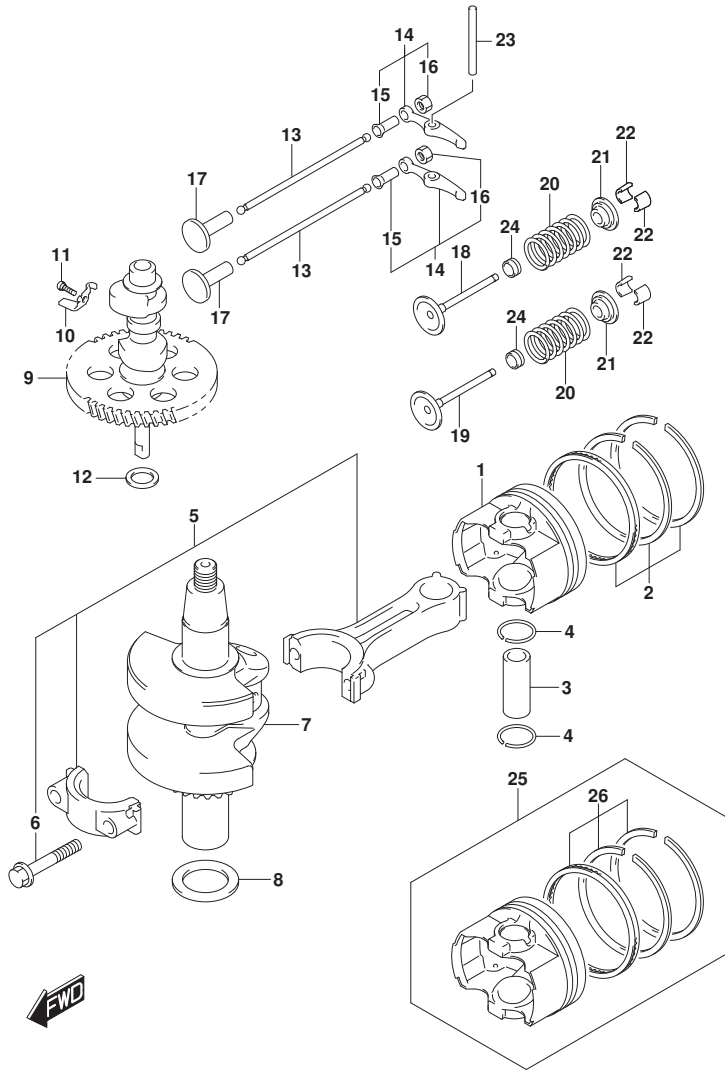

FIG.116A (1-B-4) クランクシャフト

見出番号	品番	品名	使用個数	備考	標準作業時間
1	12111-89L00-0B0	ピストン	1		
2	12140-89L20	リングセット, ピストン	1		
3	12151-89L00	ピン, ピストン	1		
4	09381-16001	サークリップ (OD:18)	2		
5	12160-97L00	コンロッドアツシ	1		
6	12163-97L00	ボルト, コンロッド	2		
7	12200-97L00	クランクシャフトアツシ	1		
8	08211-25361	スラストワツシヤ	1		
9	12711-97L00	カムシャフト	1		
10	12951-91J01	カム, ティコンプ	1		
11	09106-02001	ボルト (2X9, 8)	1		
12	08211-17251	ワツシヤ	1		
13	12894-91JL0	ロツド, フツシュ	2		
14	12840-97L00	アームアツシ, バルブロツカ	2		
15	12842-97L00	スクリュ, タベツトアジヤスチンク	2		
16	12843-27A00	ナツト, タベツトアジヤスチンク	2		
17	12891-87C00	タベツト	2		
18	12911-91J02	バルブ, インテーク	1		
19	12915-91J02	バルブ, エキゾースト	1		
20	12921-91J00	スプリング, バルブ	2		
21	12931-78G00	リテーナ, バルブスプリング	2		
22	12932-24400	コツタ, バルブ	4		
23	09261-04017	ピン (4X43)	1		
24-1	09289-05012	オイルシール (5.5X11.5X9.3)	2	FROM 00503F-81000 1 UPTO 00503F-81083 1 FROM 00603F-81000 1 UPTO 00603F-81300 2	
24-2	09289-05012	オイルシール (5.5X11.5X9.3)	1	INTAKE FROM 00503F-81083 2 FROM 00603F-81300	

FIG.116A

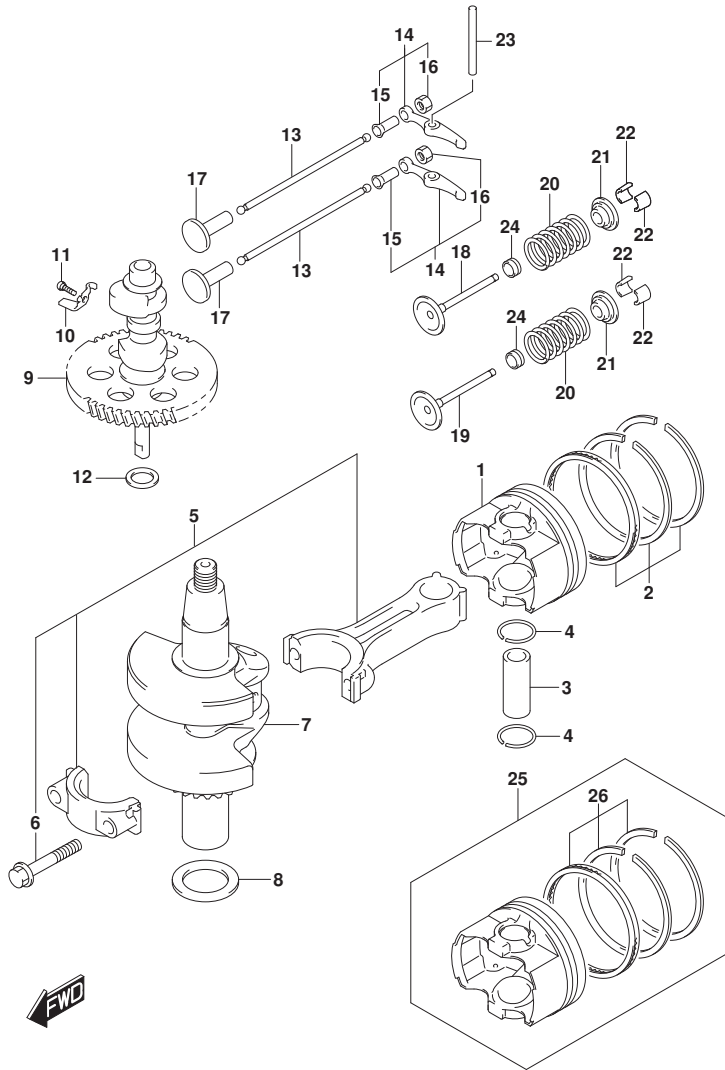

FIG. 116A (1-B-5) クランクシャフト

見出番号	品番	品名	使用個数	備考	標準作業時間
			3		
24-3	09289-05006	オイルシール(5.5X11X8.2)	1	EXHAUST FROM 00503F-81083	
			2	FROM 00603F-81300	
			3		
25	12100-97L00-050	ピストンセット, OS(0.50)	1	オプション	
26	12140-89L20-050	・リングセット, ピストン(OS:0.5)	1	オプション	

FIG.122A

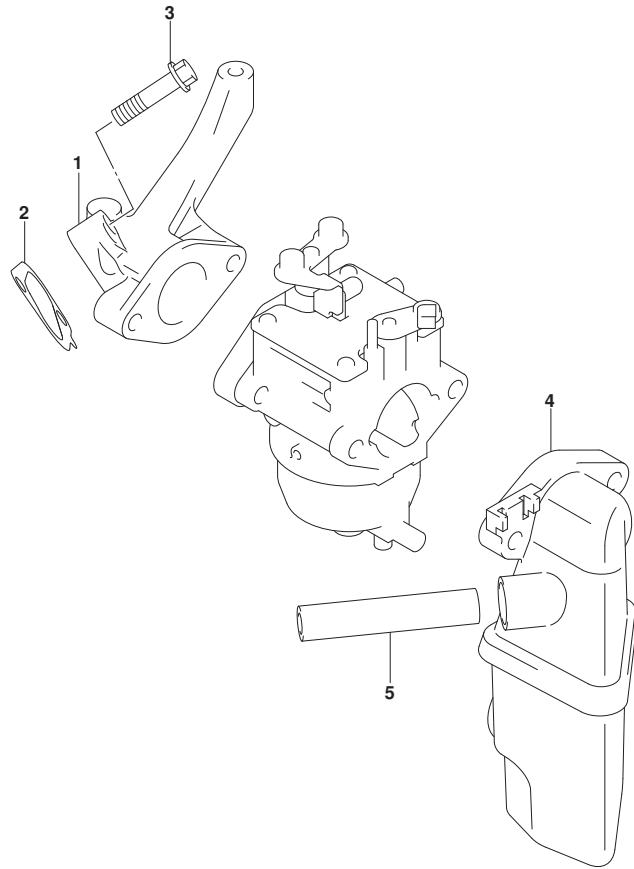

FIG. 122A (1-B-6) インテークマニホールド*

見出番号	品番	品名	使用個数	備考	標準作業時間
1	13111-97L00	マニホールド, インテーク	1		
2	13119-97L00	ガスケット, インテークマニホールド*	1		
3	01547-0625C	ボルト	2		
4	13810-97L00	サイレンサ	1		
5	11174-97L00	ホース, プリーザ	1		



FIG.128A

FIG.128A (1-B-7) キャブレタ (DF5A)

見出番号	品番	品名	使用個数	備考	標準作業時間
1	13200-97L10	キャブレタアツツ	1		
2	13236-97L10	・ノズル,メイン	1		
3-1	09491-64003	・ジエツト,メイン(64)	1		
3-2	09491-66005	・ジエツト,メイン(66)	1		
4	13371-91J20	・バルブ,ニードル	1		
5	13250-97J20	・フロート	1		
6	13254-97J00	・ピン,フロート	1		
7	13268-97J30	・スプリング	1		
8	13251-97J00	・ガスケット	1		
9	13245-97J00	・チャンバ,フロート	1		
10	13249-97J00	・ガスケット	1		
11	13247-97J00	・スクリュ	1		
12	13268-97J10	・スプリング	1		
13	13616-97J00	・スクリュ	1		
14	13267-97J00	・スクリュ	4		
15-1	09492-35035	・ジエツト,バリエツト(35)	1		
15-2	09492-37005	・ジエツト,バリエツト(37)	1		
16	13267-97J10	・スクリュ	1		
17	09493-30007	・ジエツト,メインエア(150)	1		
18	09493-75001	・ジエツト,スロエア(75)	1		
19	13249-97J10	・ガスケット	1		
20	13248-97J00	・プレート	1		
21	13268-97J20	・スプリング	1		
22	13534-97J10	・スクリュ	1		
23	09401-09404	クリツブ	2		
24	13125-91J10	ガスケット,キャブレタ	2		
25	13413-97L01	ロツト,チヨーク	1		
26	13436-91J00	コネクタ,チヨークロツト	1		
27	13631-97L00	ノブ,チヨーク	1		
28	09103-06521	ホルト(8X85)	2		
29	09343-50L01-060	ホース,フューエル(5X10X60)	1		
30	13124-91JL0	インシュレータ,キャブレタ	1		

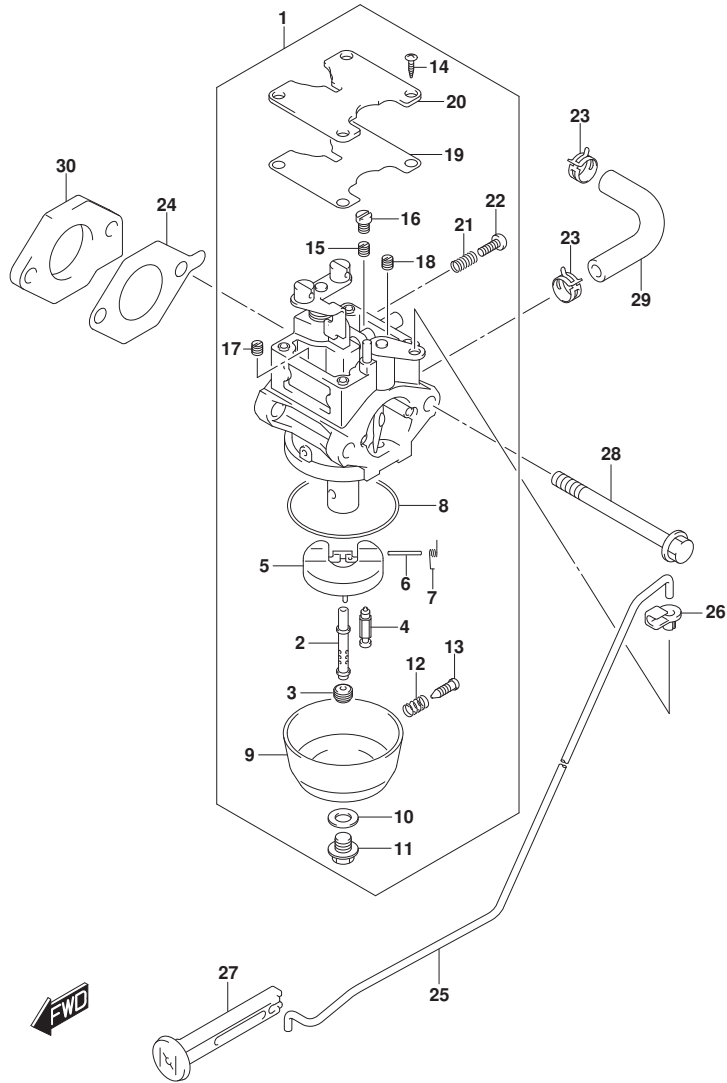

FIG.128B

FIG.128B (1-B-8) キャブレタ (DF6A)

見出番号	品番	品名	使用個数	備考	標準作業時間
1	13200-97L20	キャブレタアツツ	1		
2	13236-97L20	・ノズル,メイン	1		
3-1	09491-70018	・ジエツト,メイン(70)	1		
3-2	09491-72015	・ジエツト,メイン(72)	1		
4	13371-91J20	・バルブ,ニードル	1		
5	13250-97J20	・フロート	1		
6	13254-97J00	・ピン,フロート	1		
7	13268-97J30	・スプリング	1		
8	13251-97J00	・ガasket	1		
9	13245-97J00	・チャンバ,フロート	1		
10	13249-97J00	・ガasket	1		
11	13247-97J00	・スクリュ	1		
12	13268-97J10	・スプリング	1		
13	13616-97J00	・スクリュ	1		
14	13267-97J00	・スクリュ	4		
15-1	09492-39003	・ジエツト(39)	1		
15-2	09492-41004	・ジエツト(41)	1		
16	13267-97J10	・スクリュ	1		
17	09493-22L01	・ジエツト	1		
18	09493-80015	・ジエツト,スロ-エア(80)	1		
19	13249-97J10	・ガasket	1		
20	13248-97J00	・プレート	1		
21	13268-97J20	・スプリング	1		
22	13534-97J10	・スクリュ	1		
23	09401-09404	クリツブ	2		
24	13125-91J10	ガasket,キャブレタ	2		
25	13413-97L01	ロツト,チヨーク	1		
26	13436-91J00	コネクタ,チヨークロツト	1		
27	13631-97L00	ノブ,チヨーク	1		
28	09103-06521	ホルト(8X85)	2		
29	09343-50L01-060	ホ-ス,フュー-エル(5X10X60)	1		
30	13124-91JL0	インシュレータ,キャブレタ	1		

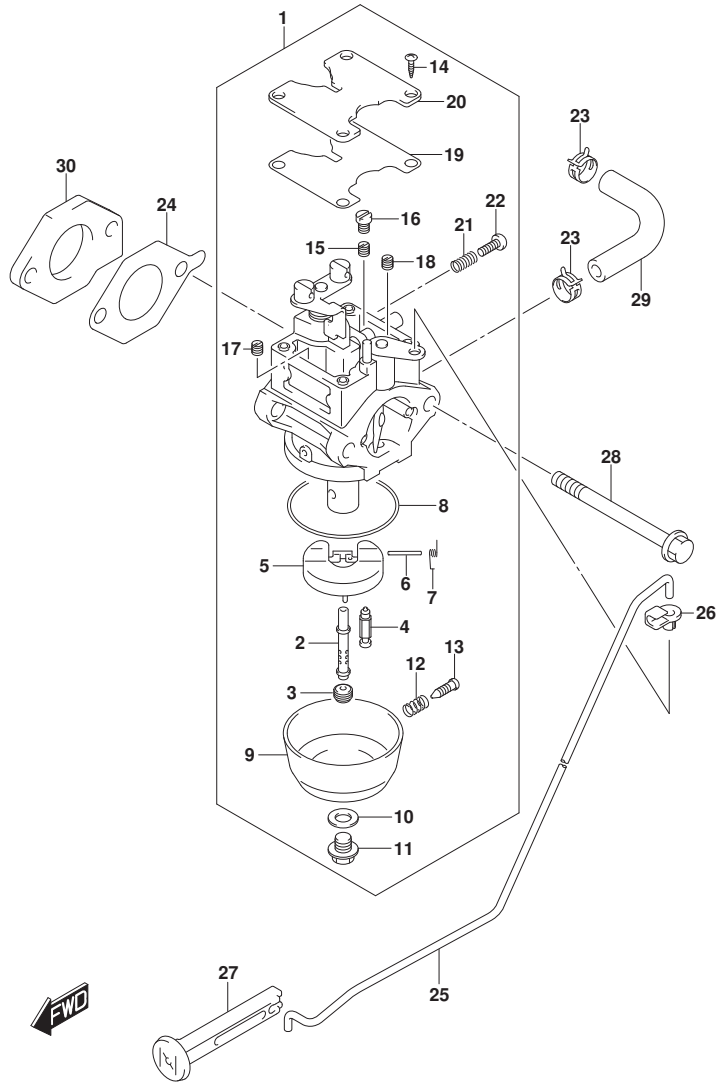

FIG.146A

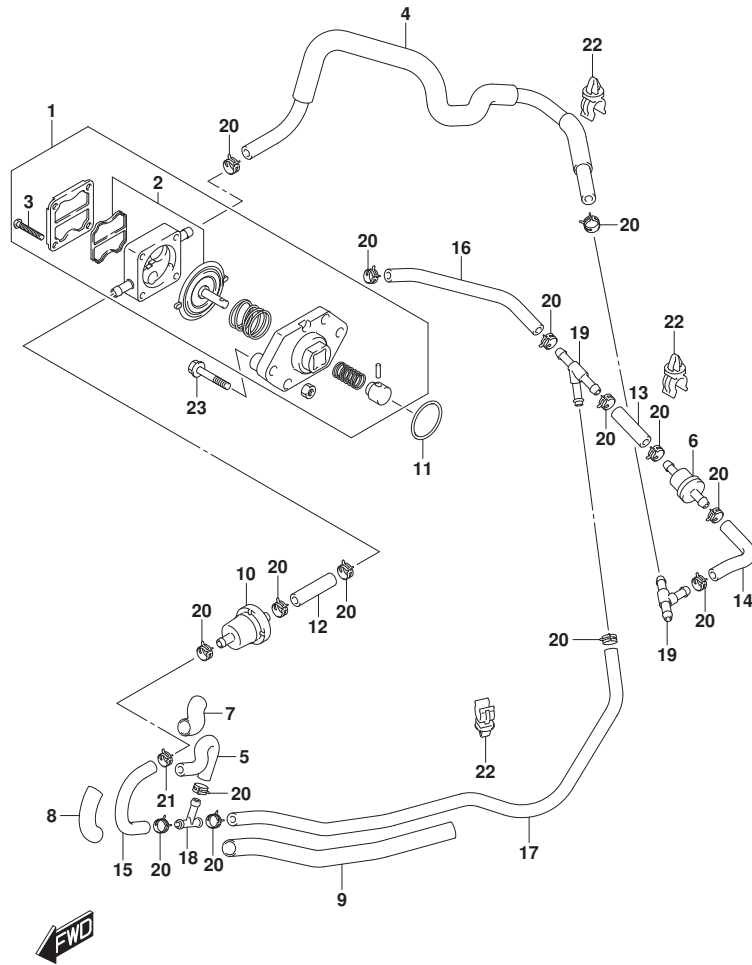

FIG.146A (1-B-9) フューエルポンプ

見出番号	品番	品名	使用個数	備考	標準作業時間
1	15100-91J02	ポンプアツシ, フューエル	1		
2	15170-91J01	ダイヤフラムセット	1		
3	15251-91J00	スクリュー	4		
4	15191-97L00	ホース, フューエルポンプツ-ELB2	1		
5	15192-97L00	ホース, フューエルコネクタツ-ELB3	1		
6	15850-97L00	バルブ, フューエルリターンチエツク	1		
7	33833-97L00	ブローカク, フューエルホース (12X13X40)	1		
8	33833-97L10	ブローカク, フューエルホース (12X13X75)	1		
9	33833-97L20	ブローカク, フューエルホース (12X13X240)	1		
10	44330-13H00	フィルタ, フューエル	1		
11	09280-27006	リング (D:2)	1		
12	09343-50L01-040	ホース	1	FILTER TO PUMP	
13	09343-50L01-040	ホース	1	3WAY TO VALVE	
14	09343-50L01-080	ホース, フューエル (5X10X80)	1	VALVE TO 3WAY	
15	09343-50L01-110	ホース, フューエル (5X10X110)	1	JOINT, 3 WAY TO FILTER	
16	09343-50L01-120	ホース, フューエル (5X10X120)	1	COCK TO 3WAY	
17	09343-50L01-440	ホース, フューエル (5X10X440)	1	3 WAY TO JOINT, 3WAY	
18	09367-06002	ジョイント	1		
19	09367-06007	クワイ	2		
20	09401-09404	クリップ	15		
21	09401-11424	クリップ	1		
22	09403-09001	クランプ	3		
23	01550-0630C	ホルト	2		

FIG.160A

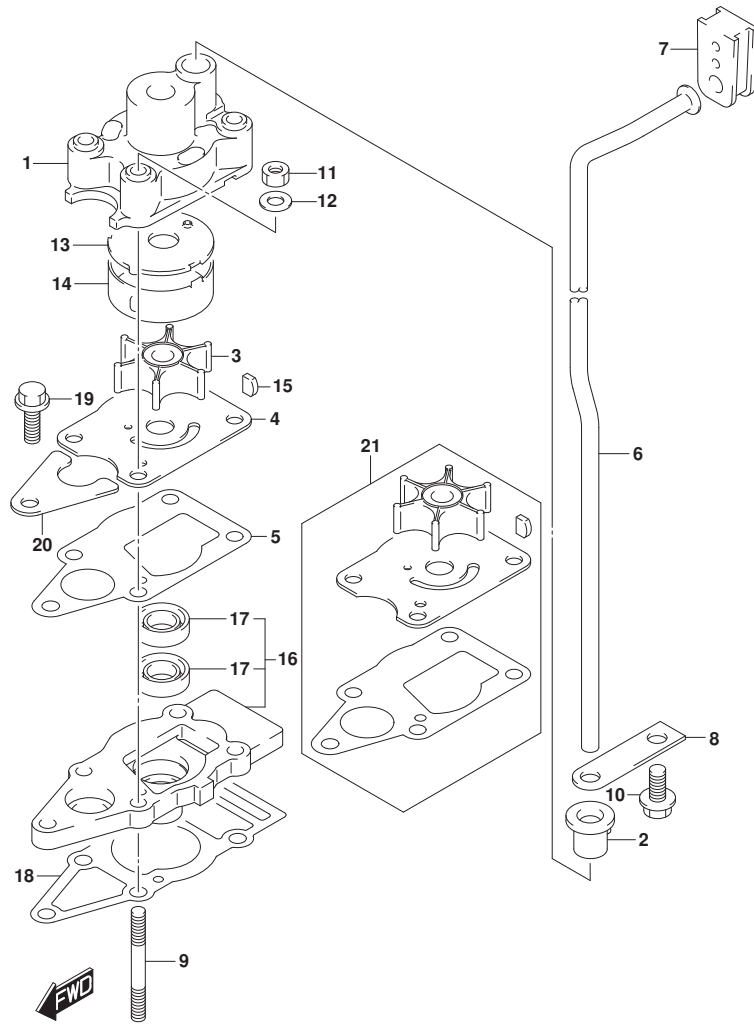

FIG.160A (1-B-10) ウォータポンプ

見出番号	品番	品名	使用個数	備考	標準作業時間
1	17410-91JL0	ケース, ウォータポンプ	1		
2	17415-98501	グロメット, ウォータポンプケース	1		
3	17461-985M0	インペラ, ウォータポンプ	1		
4	17471-98610	パネル, ポンプケースアンダ	1		
5	17472-91J00	ガスケット, ポンプケースパネル	1		
6-1	17561-97L00	チューブ, ウォータ(S)	1	S-TRANSOM	
6-2	17561-97L10	チューブ, ウォータ(L)	1	L-TRANSOM	
7	17563-97L00	グロメット, ウォータチューブアツパ	1		
8	17564-98600	ガイド, ウォータチューブ	1		
9	09108-06146	スタッドボルト	4		
10	09116-06225	ボルト(6X16)	1		
11	29141-93J00	ナット	4		
12	09160-06082	ワッシャ(6.5X13X1.0)	4		
13	17412-91JL0	パネル, ウォータポンプケースアツパ	1		
14	17413-91JL0	スリーブ, ウォータポンプケース	1		
15	09420-03002	キー	1		
16	56130-91J20	ハウジング, ドライブシャフトアリング	1		
17	09282-10008	オイルシール	2		
18	56132-91J00	ガスケット, ドライブシャフトハウジング	1		
19	09116-06229	ボルト(6X25)	1		
20	25215-98601	ストツパ, シフトロツトガイド	1		
21	17400-986L1	キット, ウォータポンプリア	1	おブシヨ	

FIG.167A

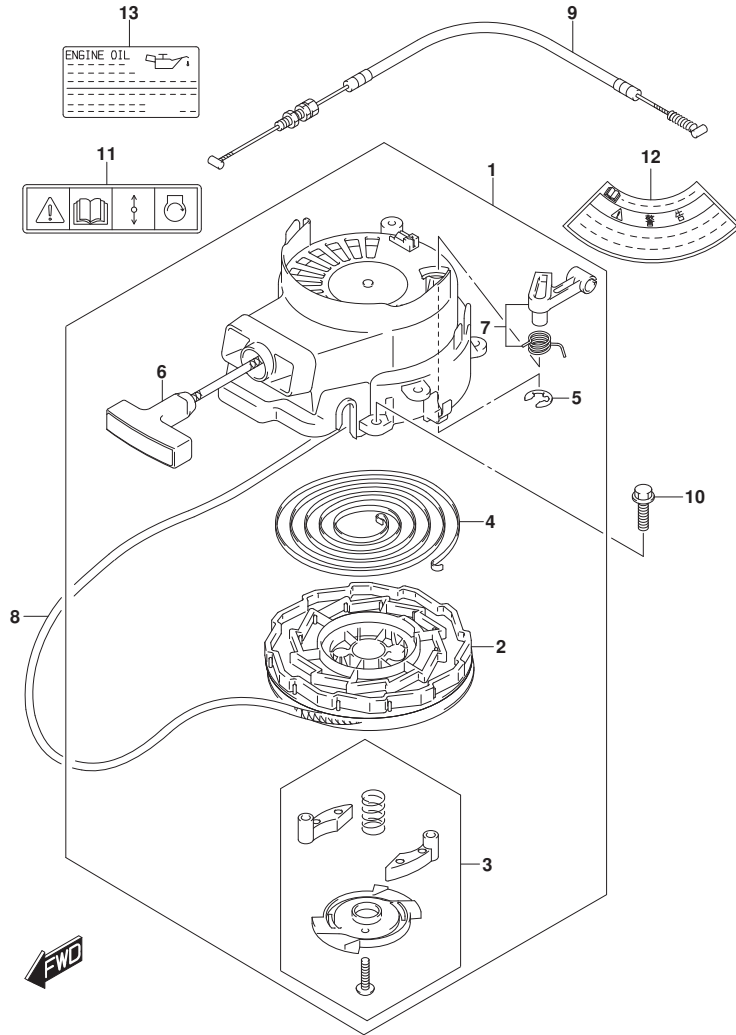

FIG.167A (1-B-11) リコイルスターター

見出番号	品番	品名	使用個数	備考	標準作業時間
1	18100-97L00	スターターアツシ, リコイル	1		
2	18121-97L00	・リール	1		
3	18130-97L00	・ラチェットセット	1		
4	18142-97L00	・スフ° リンク°, スパ° イール	1		
5	18178-98310	・サークルツフ°	1		
6	18210-95L00	・ク° リツフ° アツシ	1		
7	18280-91J00	・NSIセット	1		
8	99000-81157-50M	スターターフ° 4MMD1A, 50Mロ-ル	1	OPT. L:50000>1200	
9	18290-97L00	ケーブ° ルアツシ, NSI	1		
10	01550-0620C	ボ° ルト	3		
11	69711-91J10	ラベ° ル(S. I. G. P.)	1		
12	61472-93E20	ラベ° ル, スターター	1		
13	61494-97L00	ラベ° ル, オイル/クリアランス	1		

FIG.175A

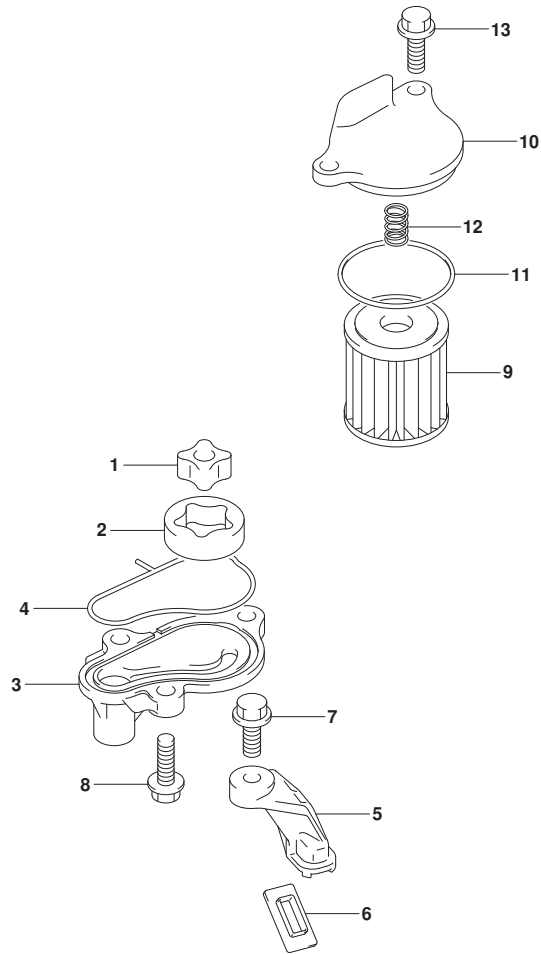

FIG.175A (1-B-12) オイルポンプ

見出番号	品番	品名	使用個数	備考	標準作業時間
1	16131-97L00	ロータ, オイルポンプ インナ	1		
2	16132-97L00	ロータ, オイルポンプ アウタ	1		
3	16161-97L00	カバー, オイルポンプ ロータ	1		
4	16165-97L00	シール, オイルポンプ カバー	1		
5	16520-97L00	ストレーナ, オイル	1		
6	16524-97L00	グロメット, オイルストレーナ	1		
7	01550-0620A	ボルト	1		
8	01547-0620C	ボルト	3		
9	16510-16H11	フィルタ, エンジンオイル	1		
10	16512-97L00	キャップ, オイルフィルタ	1		
11	09280-39001	Oリング (D:2, ID:38.5)	1		
12	09440-10038	スプリング	1		
13	01550-0616C	ボルト	2		

FIG.208A

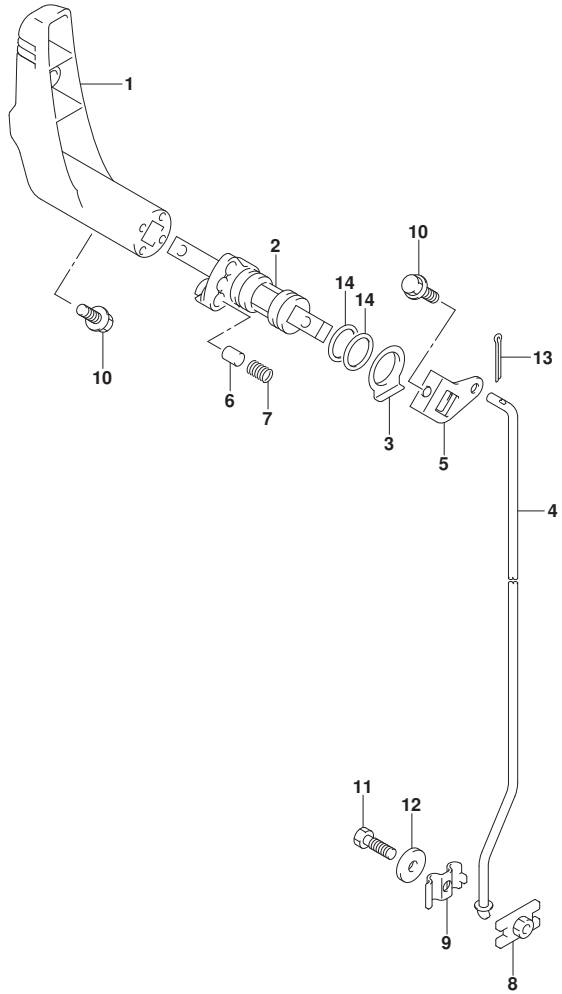

FIG. 208A (1-B-13) クラッチレバー

見出番号	品番	品名	使用個数	備考	標準作業時間
1	21110-97L00	レバー, クラッチ	1		
2	21120-97L00	プレート, クラッチノッチ	1		
3	21216-91J00	スベーク, クラッチシャフト	1		
4	23110-97L00	ロッド, クラッチ	1		
5	23210-91J00	アーム, クラッチロッド	1		
6	23212-91J00	ピン, クラッチノッチ	1		
7	23213-91J00	スプリング, クラッチノッチ	1		
8	23310-91J00	コネクタ, クラッチロッド NO. 1	1		
9	23321-91J00	コネクタ, クラッチロッド NO. 2	1		
10	09116-06227	ボルト (6X20)	2		
11	09128-06014	ボルト (6X20)	1		
12	09160-06145	ワッシャー (6.2X19X3)	1		
13	09204-01002	コックピン	1		
14	09280-16005	リング (D:2.4, ID:15.8)	2		

FIG.210A

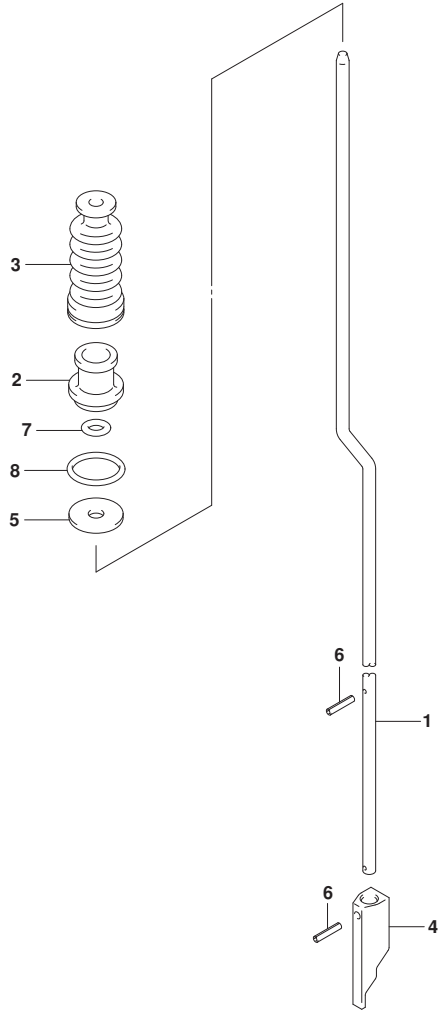
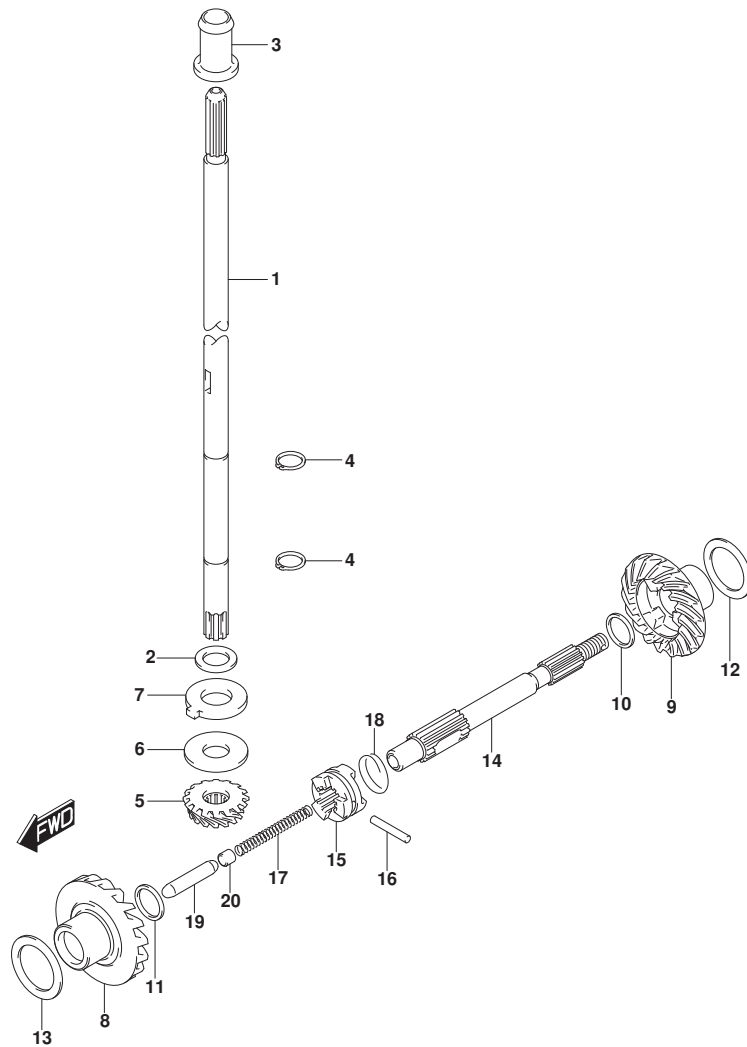

FIG. 210A (1-B-14) シフトロッド*

見出番号	品番	品名	使用個数	備考	標準作業時間
1-1	25111-97L00	ロッド, シフト(S)	1	S-TRANSOM	
1-2	25111-97L10	ロッド, シフト(L)	1	L-TRANSOM	
2	25211-98601	ガイド, シフトロッド*	1		
3	25222-91JL0	ブッシュ, シフトロッド*	1		
4	25311-91J01	カム, シフト	1		
5	09160-05501	ワッシャー (5. 5X20X1. 2)	1		
6	09205-02004	ピン	2		
7	09280-05008	Oリング (D: 2. 9	1		
8	09280-15007	Oリング (D: 2. 4, ID: 15. 8)	1		

FIG.230A



DF5A_6A_N00_018_230A
DRIVE SHAFT

FIG. 230A (1-B-15) ドライブシャフト

見出番号	品番	品名	使用個数	備考	標準作業時間
1-1	57111-91J21	シャフト, ドライブ (S)	1	S-TRANSOM	
1-2	57111-91J31	シャフト, ドライブ (L)	1	L-TRANSOM	
2	09181-10156	シム (10X16X1.5)	1		
3	57130-91J00	ブッシュ, ドライブシャフト	1	L-TRANSOM	
4	09380-10003	スナップリング	2		
5	57311-91J00	ピニオン	1		
6-1	09160-10088	ワッシャ (10X24X1.7)	1	PINION ADJ	
6-2	09160-10089	ワッシャ (10X24X1.8)	1	PINION ADJ	
6-3	09160-10090	ワッシャ (10X24X1.9)	1	PINION ADJ	
6-4	09160-10091	ワッシャ (10X24X2)	1	PINION ADJ	
6-5	09160-10092	ワッシャ (10X24X2.1)	1	PINION ADJ	
7	09166-12L01	ワッシャ	1		
8	57510-91J00	ギヤ, フォワード	1		
9	57520-97L00	ギヤ, リバース	1		
10-1	59171-97L00	ワッシャ (12X16X0.6)	1	PROP SFT REV	
10-2	59171-97L10	ワッシャ (12X16X0.8)	1	PROP SFT REV	
10-3	59171-97L20	ワッシャ (12X16X1.0)	1	PROP SFT REV	
11	09181-12111	シム (12X16X1)	1	PROP SFT FWD	
12-1	09181-12022	シム (12X20X1.3)	1	REV GEAR	
12-2	09181-12023	シム (12X20X1.4)	1	REV GEAR	
12-3	09181-12024	シム (12X20X1.5)	1	REV GEAR	
12-4	09181-12017	シム (12X20X1.6)	1	REV GEAR	
12-5	09181-12018	シム (12X20X1.7)	1	REV GEAR	
13-1	09181-20162	シム (20X28X0.8)	1	FWD GEAR	
13-2	09181-20164	シム (20X28X0.9)	1	FWD GEAR	
13-3	09181-20167	シム (20X28X1)	1	FWD GEAR	
13-4	09181-20172	シム (20X28X1.1)	1	FWD GEAR	
13-5	09181-20176	シム (20X28X1.2)	1	FWD GEAR	
14	57611-97L00	シャフト, プロペラ	1		
15	57621-986L0	シフト, クラッチツグ	1		
16	09202-04016	ピン	1		
17	09440-05039	スプリング	1		
18	09440-24007	スプリング	1		
19	57631-98601	ロッド, ブッシュ	1		
20	57632-97L00	ピン, ブッシュ	1		

DF5A_6A_N00_018

FIG.303A

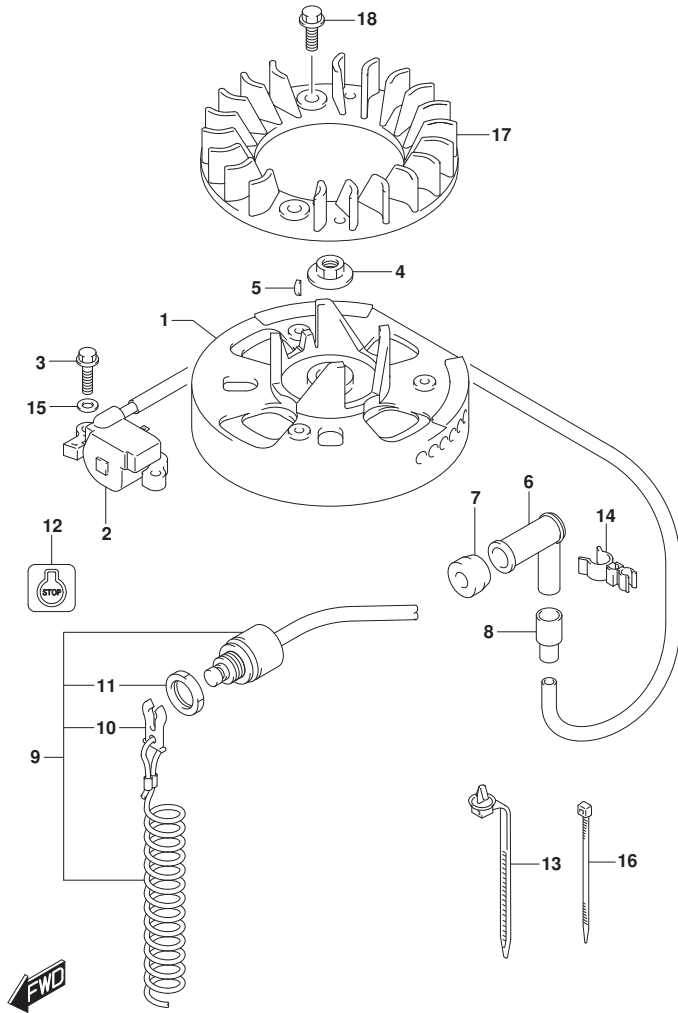

FIG.303A (1-B-16) マグネト (DF5A)

見出番号	品番	品名	使用個数	備考	標準作業時間
1	32102-97L00	フライホイール, マグネト	1		
2	33410-97L20	イグナイターアツシ, マグネト	1		
3	01547-0620C	ボルト	2		
4	08316-1012A	ナット	1		
5	08341-31039	キー	1		
6	33510-07H00	キャップ, スパークラグ	1		
7	33541-16H00	シール, スパークラグ	1		
8	33542-07H00	シール, ハイテンションコード	1		
9	37830-97L00	スイッチアツシ, エマジエンシ/ストップ	1		
10	37823-97J00	プレート, ロック	1		
11	37826-97J00	ナット	1		
12	37835-91J00-YAY	ラベル, ストップ (フック)	1	BODY COLOR:YAY	
13	36991-94L00	クランプ, ハーネス	1		
14	09408-00159	クランプ	1		
15	08322-01067	ワッシャ	1		
16	09407-14407	クランプ (L:145)	2		
17	17110-97L00	ファン, クーリング	1		
18	01550-0612C	ボルト	3		

FIG.303B

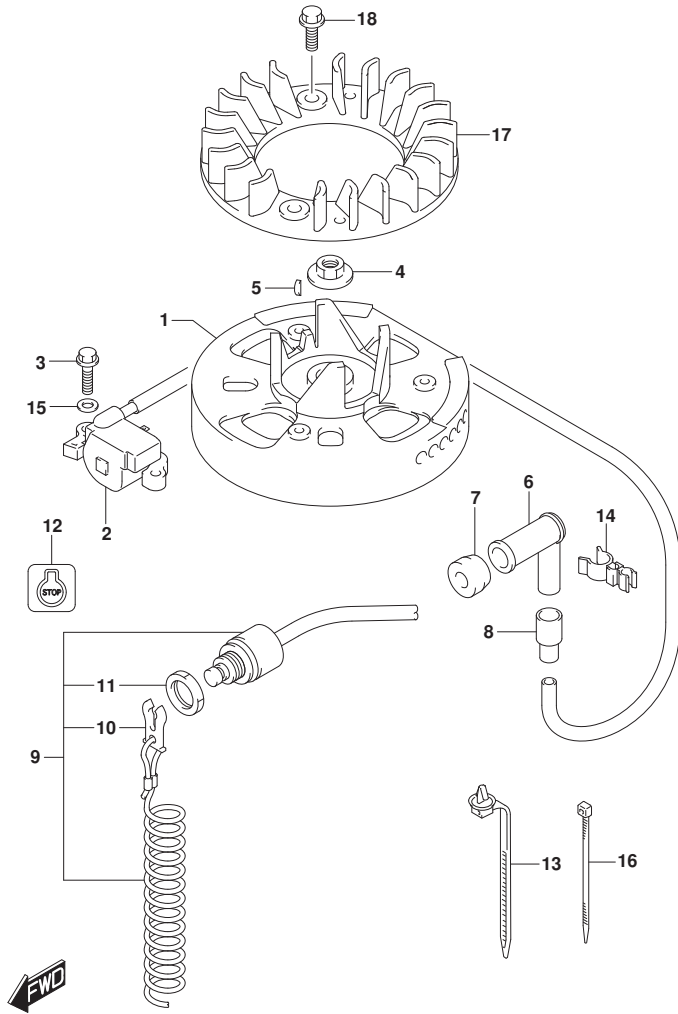

FIG. 303B (1-C-2) マグネト (DF6A)

見出番号	品番	品名	使用個数	備考	標準作業時間
1	32102-97L00	フライホイール, マグネト	1		
2	33410-97L30	イグナイターアッシ, マグネト	1		
3	01547-0620C	ボルト	2		
4	08316-1012A	ナット	1		
5	08341-31039	キー	1		
6	33510-07H00	キャップ, スパークラグ	1		
7	33541-16H00	シール, スパークラグ	1		
8	33542-07H00	シール, ハイテンションコード	1		
9	37830-97L00	スイッチアッシ, エマジエンシ/ストップ	1		
10	37823-97J00	プレート, ロック	1		
11	37826-97J00	ナット	1		
12	37835-91J00-YAY	ラベル, ストップ (フック)	1	BODY COLOR:YAY	
13	36991-94L00	クランプ, ハーネス	1		
14	09408-00159	クランプ	1		
15	08322-01067	ワッシャ	1		
16	09407-14407	クランプ (L:145)	2		
17	17110-97L00	ファン, クーリング	1		
18	01550-0612C	ボルト	3		

FIG.335A

FIG. 335A (1-C-3) クランプ フ ラケット

見出番号	品 番	品 名	使用個数	備 考	標 準 作業時間
1	41111-97L00-YAY	フ ラケット, クランプ スターボート (フ ラケット)	1	BODY COLOR:YAY	
2	41121-97L00-YAY	フ ラケット, クランプ ホート (フ ラケット)	1	BODY COLOR:YAY	
3	41211-97L00	スクリュ, クランプ	2		
4	41212-91J00	ハンドル, クランプ	2		
5	41213-94J01	プレート, クランプ	2		
6	09205-06021	ピン (6X25)	2		
7	09100-06176	ホルト (6X120)	1		
8	09100-08314	ホルト (8X140)	1		
9	29141-93J00	ナット	1		
10	09159-08059	ナット	1		
11	09160-06082	ワッシャ (6. 5X13X1. 0)	1		
12	09160-08059	ワッシャ (8. 5X18X1. 6)	1		
13	09180-06371	スペーサ (6. 5X10. 5X92)	1		
14	45420-97L00	ピン, チルトロック	1		
15	69911-91J60	マーク, クランプ フ ラケット	1		
16	45717-97L00	スプリング, シャフト ライブ レギ ムレータ	1		
17	09125-05143	スクリュ (5X20)	1		
18	09180-05067	スペーサ	1		

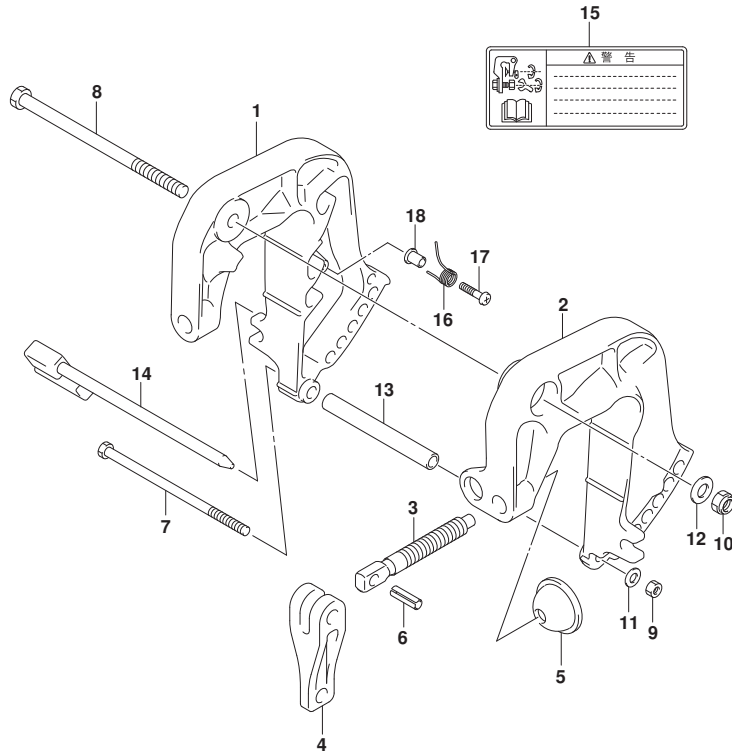

FIG.336A

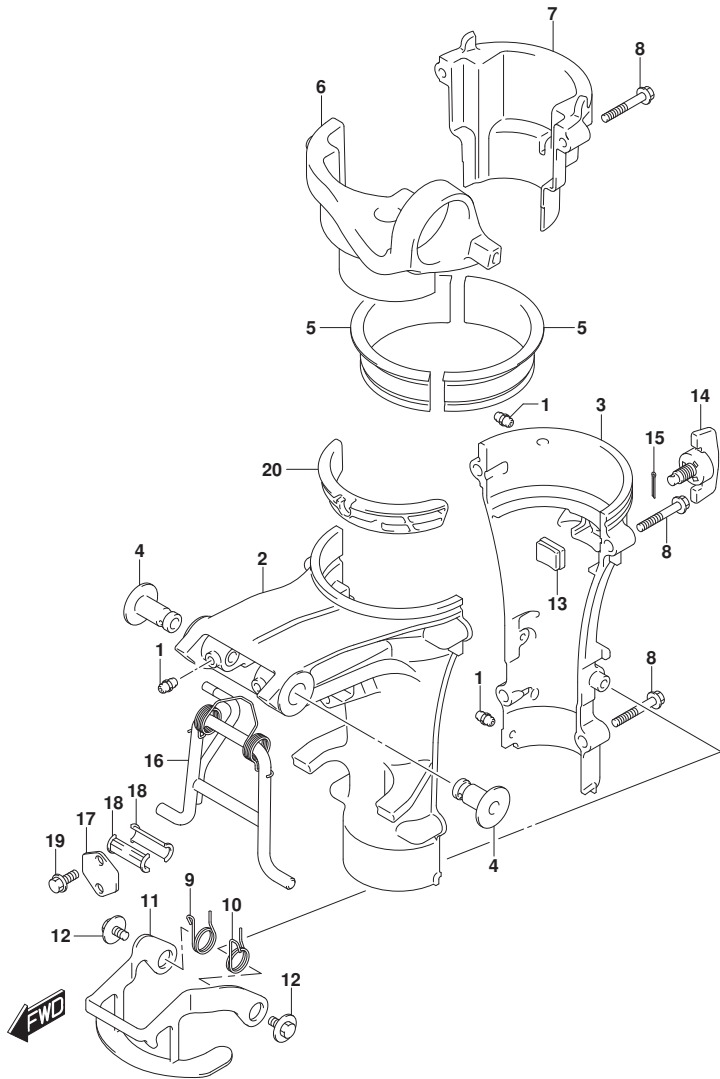

FIG. 336A (1-C-4) スイベルラケット

見出番号	品番	品名	使用個数	備考	標準作業時間
1	22511-99011	ニツブル、クリース	4		
2	43111-97L00-YAY	ブラケット、スイベル(フック)	1	BODY COLOR:YAY	
3	43121-97L00-YAY	カバー、スイベルラケット(フック)	1	BODY COLOR:YAY	
4	43211-97L00	ブッシュ、クランプブラケットホルト	2		
5	43711-97L00	ブッシュ、ステアリングアッパ	2		
6	43751-97L00-YAY	ブラケット、ステアリング(フック)	1	BODY COLOR:YAY	
7	43752-97L00-YAY	カバー、ステアリングブラケット(フック)	1	BODY COLOR:YAY	
8	09116-06234	ホルト(6X35)	6		
9	45211-97L00	スプリング、リハースロツクアームステーホート	1		
10	45212-97L00	スプリング、リハースロツクアームホート	1		
11	45230-97L00	アーム、リハースロツク	1		
12	09116-06224	ホルト(6X12)	2		
13	43430-97L00	ラハーステアリングアシヤスタ	1		
14	43410-91J21	ノブ、ステアリングアシヤスタ	1		
15	45247-99J00	ピン、リハースロツクアームコッタ	1		
16	45710-97L00	アーム、シヤロウトライブ	1		
17	45733-97L00	プレート、シヤロトライブ	1		
18	45751-97L00	ブッシュ、シヤロトライブウオターアーム	2		
19	09116-06226	ホルト(6X16)	2		
20	43417-97L00	スベーサ、ステアリングアシヤスタ	1		

FIG.405A

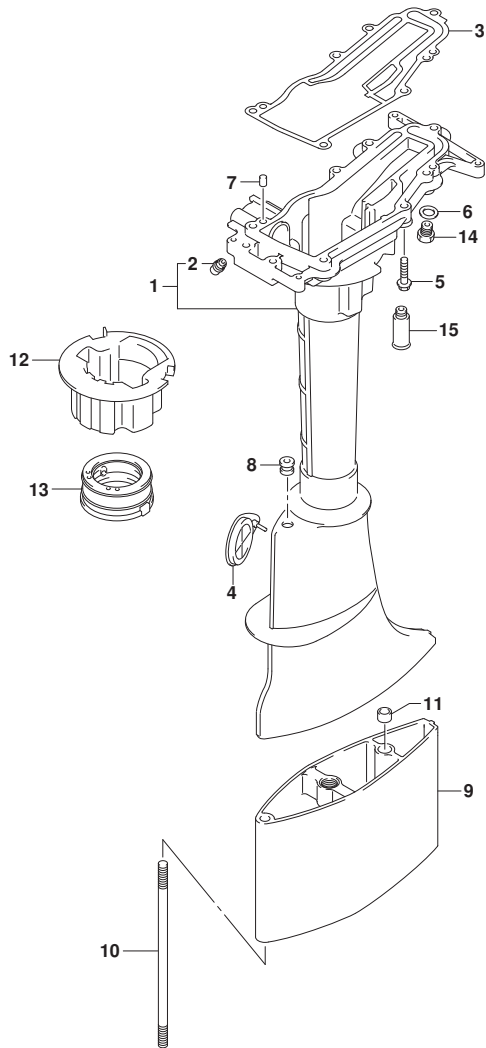

FIG. 405A (1-C-5) ドライブシャフトハウジング

見出番号	品番	品名	使用個数	備考	標準作業時間
1	52110-97L00-YAY	ハウジング, ドライブシャフト (フ ラック)	1	BODY COLOR:YAY	
2	22511-99011	・ニツブル, ク リース	1		
3	52113-97L00	ガ スケツト, ド ライブ シャフトハウジ ング	1		
4	52115-98600	カハ ー, クラツチアジ ャスタホ ール	1		
5	09116-06233	ボ ルト (6X35)	7		
6	09168-10022	ガ スケツト (10X17X1.5)	1		
7	09202-06023	ピ ン (6X10)	2		
8	09320-04010	ブ ッシュ	1		
9	52131-91J20-YAY	ケ ース, エクステンション (L) (フ ラック)	1	L-TRANSOM BODY COLOR:YAY	
10	09108-08092	スタツドボ ルト	2	L-TRANSOM	
11	09206-11006	ピ ン (8.4X11X8)	1	L-TRANSOM	
12	54132-97L00	ラハ ー, マウントアツハ	1		
13	54162-97L00	ラハ ー, マウントロア	1		
14	52117-97L01	チューブ, ウォータインスベ クション	1		
15	55181-95200	アツツチメント, フラツシュホ ース	1	オプ ション	

FIG.407A

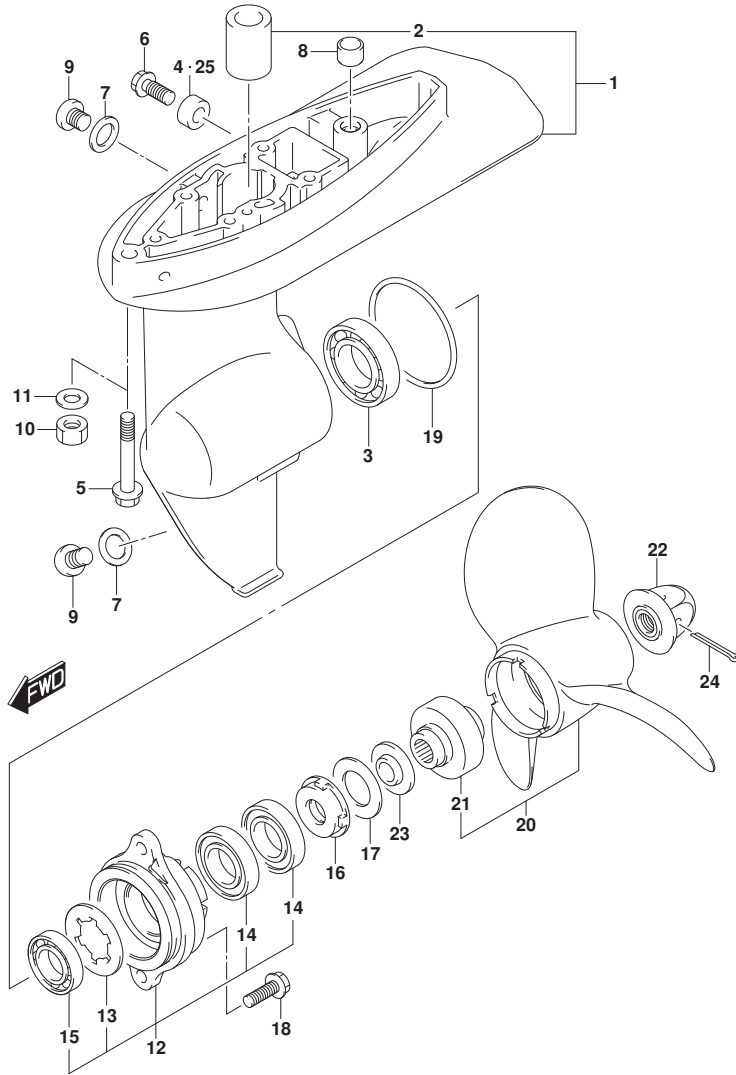

FIG. 407A (1-C-6) ギヤケース

見出番号	品番	品名	使用個数	備考	標準作業時間
1	55110-97L00-YAY	ケース, ギヤ(ブランク)	1		
2	59311-91J00	・フツシュ, ピニオン	1		
3	09262-20106	・ベアリング (20X42X12)	1		
4	55321-87J01	・アノード, フロテクション	1		
5	09116-08156	・ホルト (8X50)	2	S-TRANSOM	
6	09103-06281	・ホルト (6X14)	1		
7	59178-97J00	・ガスケット, ドレーンプラグ	2		
8	09206-11006	・ピン (8.4X11X8)	1		
9	09248-08001	・プラグ (8X7.5)	2		
10	09140-08023-XC0	・ナット	2	L-TRANSOM	
11	09160-08082	・ワッシャ (8.5X16X1.2)	2	L-TRANSOM	
12	56120-97L00-YAY	・ハウジング, プローパラフトベアリング	1	BODY COLOR: YAY	
13	09167-23001	・ワッシャ	1		
14	09282-12L05	・オイルシール	2		
15	09262-12001	・ベアリング (12X28X8)	1		
16	56122-98601	・プロテクタ, オイルシール	1		
17	56123-98600	・ワッシャ	1		
18	09116-06225	・ホルト (6X16)	2		
19	09280-49002	・Oリング (D: 2.6, ID: 48.7)	1		
20-1	58110-91JL0-019	・ブローラ (3X7-1/2X6)	1		
20-2	58110-91JM0-019	・ブローラ (3X7-1/2X6-1/2)	1		
20-3	58110-91JN0-019	・ブローラ (3X7-1/2X7)	1		
21	58120-91JL0	・フツシュ, プローラ	1		
22	58130-91JL0	・ナット, プローラ	1		
23	57635-97L00	・ストッパ, プローラフツシュ	1		
24	09204-03003	・コッタピン	1		
25	55321-87J11	・アノード (マグネシウム)	1	・オプショナル	

FIG.412A

FIG.412A (1-C-7) ロカハ[®] -

見出番号	品番	品名	使用個数	備考	標準作業時間
1	61110-97L10-QGF	カバー、エンジンロア(ブラック)	1		
2	61112-97L00	ラバー、エンジンロアカバー	1		
3	61117-97L00	カバー、エンジンケーシング	1		
4	61133-97L00	ダクト、エアインテーク	1		
5	61135-97L00	クッション、エアインテークダクトロア	1		
6	61137-97L00	クッション、エアインテークダクトアツバ	1		
7	61189-97L00	ゴムマット、オイルレイン	1		
8	09116-06227	ボルト(6X20)	2		
9	09116-06509	ボルト(6X20)	4		
10	09250-10010	キャップ(OD:15)	1		
11	03542-05169	スクリュ	1		
12	61611-91J11	フラスナ、エンジンカバー	2		
13	61626-97L00	ナット、フラスナレバー	2		
14	61640-91J10	レバー、フラスナ	2		
15	09106-05035	ボルト(5X14)	2		
16	65720-986L0	プラグ、フューエルコネクタ	1		
17	65727-91JL0	キャップ、フューエルコネクタプラグ	1		
18	09103-06237	ボルト(6X12.5)	1		
19	09160-06085	ワッシャ(6.5X15X1)	1		
20	21131-96010	マーク、クラッチシフト	1		
21	61211-97L00	マーク、フューエルコック	1		
22	61619-97L00	クッション、エンジンカバーフラスナ	1		

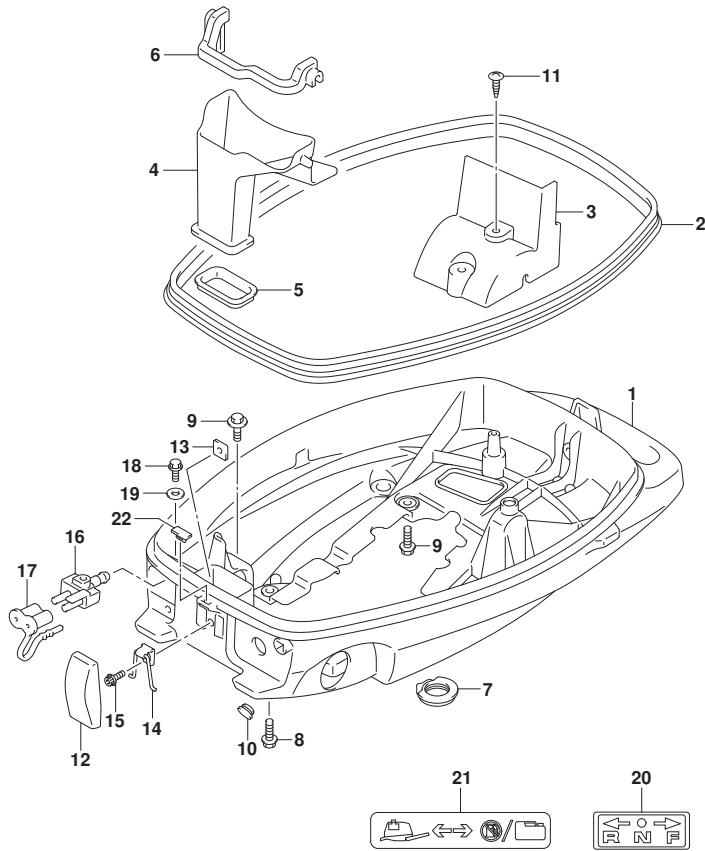

FIG.420A

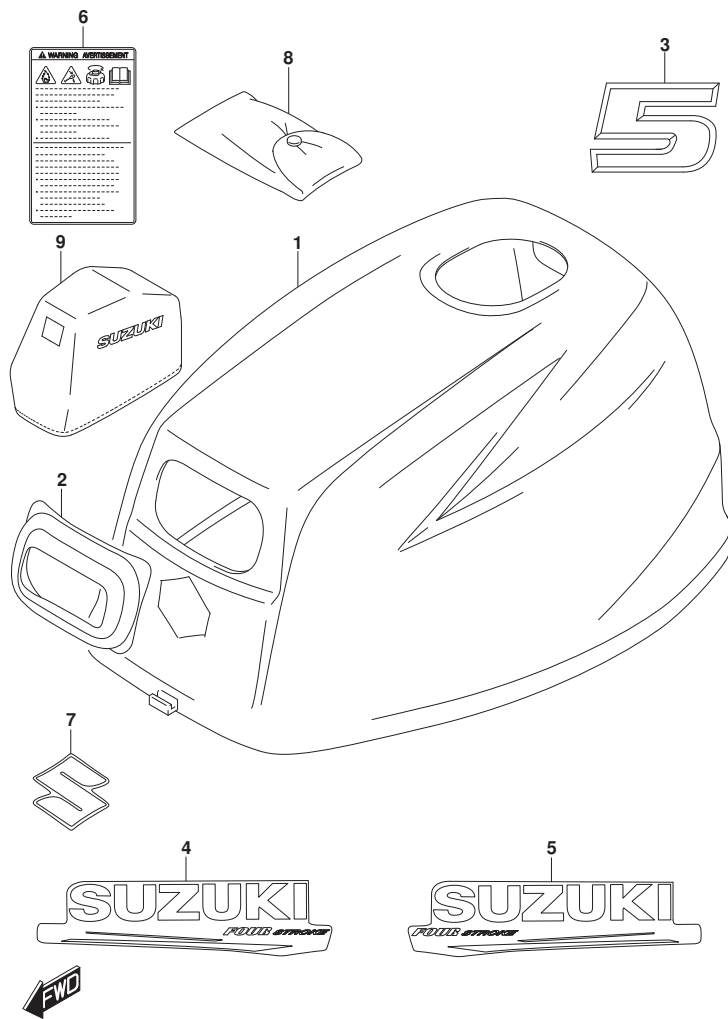

FIG. 420A (1-C-8) エンジンカバー - (DF5A)

見出番号	品番	品名	使用個数	備考	標準作業時間
1	61411-97L00-YAY	カバー, エンジンアツパ (ブラツク)	1	BODY COLOR:YAY SEE NOTE 1	
2	61622-97L00	シール, リコイルスタータ	1		
3	61435-97L10	マーク, エンブレムリヤ(5)	1		
4	61443-97L00	ストライフ, エンジンカバー-スターホート	1		
5	61453-97L00	ストライフ, エンジンカバー-ホート	1		
6	61458-97J60	ラベル, エンジンカバー	1		
7	77811-54GB0-OPG	エンブレム, リヤマークS (クロム)	1		
8	59800-97L00	ツールアツシ	1		
9	68110-89L01	カバー, ウェザ	1	オプション	

NOTE 1:

->61401-97810-YAY

ワム 61443-97L10-YAY,
61453-97L10-YAY,
77811-54GB0-OPG

FIG.420B

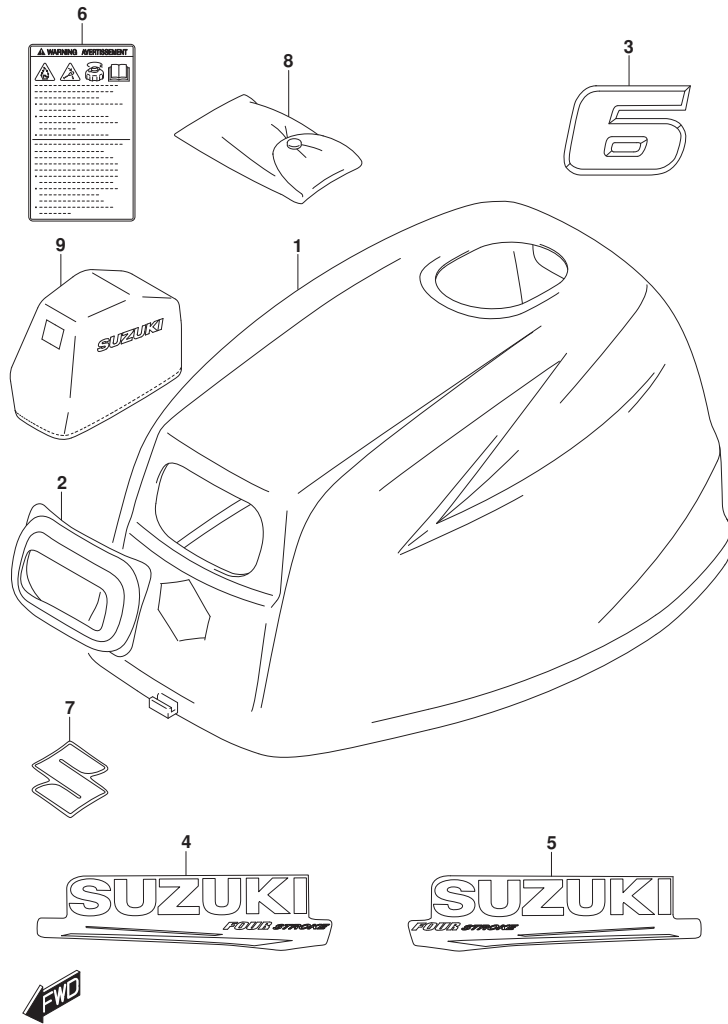

FIG. 420B (1-C-9) エンジンカバー - (DF6A)

見出番号	品番	品名	使用個数	備考	標準作業時間
1	61411-97L00-YAY	カバー, エンジンアツパ (ﾌﾞﾗｯｸ)	1	BODY COLOR:YAY SEE NOTE 1	
2	61622-97L00	シール, リコイルスタータ	1		
3	61435-97L20	マーク, エンﾌﾞﾚﾑﾘﾔ(6)	1		
4	61443-97L00	ｽﾄﾗｲﾌﾞ, エンｼﾞﾝｶﾊﾞｰｽﾀｰﾎｰﾄ*	1		
5	61453-97L00	ｽﾄﾗｲﾌﾞ, エンｼﾞﾝｶﾊﾞｰｽﾀｰﾎｰﾄ	1		
6	61458-97J60	ﾗﾍﾞﾙ, エンｼﾞﾝｶﾊﾞｰ	1		
7	77811-54GB0-OPG	エンﾌﾞﾚﾑ, リﾔﾏｰｸS (ｸﾛｰﾑ)	1		
8	59800-97L00	ﾈｰﾙｱｯｼﾝ	1		
9	68110-89L01	ｶﾊﾞｰ, ﾜｲﾈﾞ	1	ﾌﾞﾗｯｼﾝ	

NOTE 1:

->61401-97810-YAY
 ｸﾞﾗﾌ 61443-97L10-YAY,
 61453-97L10-YAY,
 77811-54GB0-OPG

FIG.432A

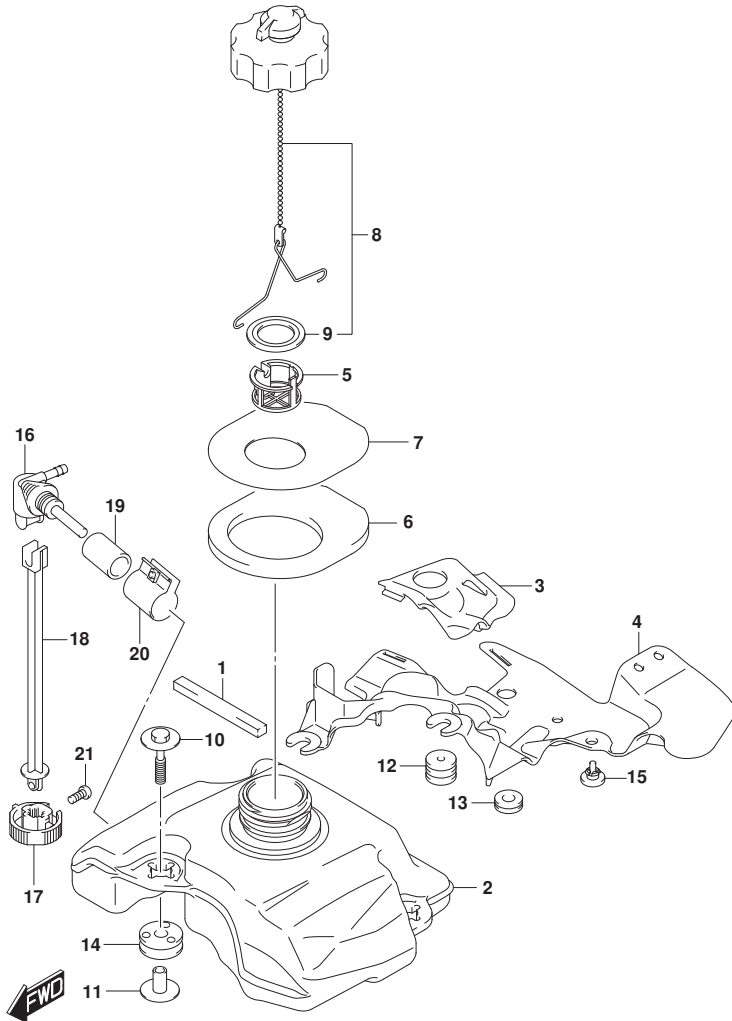

FIG. 432A (1-C-10) フューエルタンク

見出番号	品番	品名	使用個数	備考	標準作業時間
1	61416-97L00	ガード, フューエルタンク	1		
2	65110-97L10	タンク, フューエル	1		
3	65112-97L00	カバー, フューエルタンクプレート	1		
4	65113-97L00	プレート, フューエルタンク	1		
5	65136-97L00	フィルタ, フューエルタンクインレット	1		
6	65281-97L00	ゲノメット, フューエルタンク	1		
7	65284-97L00	ラバー, フューエルタンクゲノメット	1		
8	65510-97L01	キャップアツシ, フューエルタンク	1		
9	65561-91J01	ノースケツト, タンクキャップ	1		
10	09116-06512	ホルト (6X35)	3		
11	09169-06092	ワツシヤ	3		
12	09320-05019	クツシヨソ	2		
13	09320-08051	クツシヨソ (8. 4X18X6)	1		
14	09320-09507	クツシヨソ	3		
15	09321-08022	クツシヨソ	1		
16	66100-97L00	コツクアツシ, フューエル	1		
17	66121-97L00	レバー, フューエルコツク	1		
18	66122-97L00	シヤフト, フューエルコツク	1		
19	66142-97L00	パイプ, ショイント	1		
20	66160-97L00	クランフアツシ, ショイントパイプ	1		
21	09125-05050	スクリュ (5X8)	1		

FIG.444A

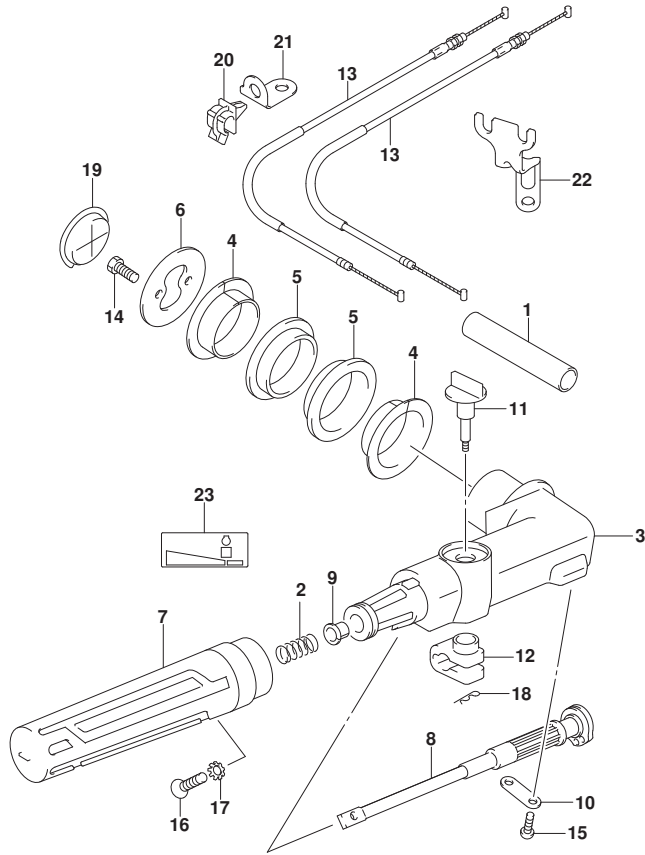

FIG. 444A (1-C-11) ティラハンド^ル

見出番号	品番	品名	使用個数	備考	標準作業時間
1	33833-97L50	ブ ^ラ ケツタ (16X17X90)	1		
2	09440-12027	スフ ^フ リンク	1		
3	63111-97L00-YAY	ハンド ^ル , ティラ	1	BODY COLOR:YAY	
4	63115-97L00	ブ ^ラ ツシュ, ティラハンド ^ル	2		
5	63116-97L00	マウント, ティラハンド ^ル	2		
6	63125-97L00	ストツパ ^シ , ティラハンド ^ル	1		
7	63210-94L01	グ ^ラ リップ ^フ , ハンド ^ル	1		
8	63220-97L00	ロツト ^ク , ハンド ^ル	1		
9	63225-93200	ブ ^ラ ツシュ, ハンド ^ル ロツト ^ク	1		
10	63228-97L00	ホルダ ^シ , ハンド ^ル ロツト ^ク	1		
11	63240-95L00	ノブ ^シ , スロツトルアジ ^シ ヤスタ	1		
12	63241-95L01	アジ ^シ ヤスタ, ハンド ^ル グ ^ラ リップ ^フ	1		
13	63610-97L00	ケーブ ^ル アツシ, スロツトル	2		
14	09116-06225	ホルト (6X16)	2		
15	09125-05046	スクリュ (5X12)	2		
16	09126-06015	スクリュ (6X23)	1		
17	09163-06001	ロツクワツシヤ	1		
18	09385-04004	クリツフ	1		
19	09250-35006	キヤツフ	1		
20	09403-05312	クランブ	2		
21	63615-97L00	ブ ^ラ ケツツ, スロツトルケーブ ^ル クランブ	1		
22	19184-97L00	ブ ^ラ ケツツ, スロツトルケーブ ^ル	1		
23	69714-97L00	マーク, ハンド ^ル グ ^ラ リップ ^フ	1		

FIG.508A

FIG. 508A (1-C-12) オプション:リモート コントロール

見出番号	品番	品名	使用個数	備考	標準作業時間
1	67200-91J20	リモートコントロールアツシ	1		
2	36628-92E00	・ク ロメツト, ワイヤリング ハーネス	1		
3	37830-95D03	・スイッチアツシ, エマシ/エンシ/ストツブ	1		
4	37823-92E01	・フ レートアツシ, エマシ/エンシ/スイッチロック	1		
5	67212-95600	・ワツシヤ	1		
6	67220-95630	・フ レートアツシ	1		
7	67223-99E10	・ノブ, フ レーキアシ ヲスト	1		
8	67229-95600	・ローラ	1		
9	67232-95600	・フ ツシユ	1		
10	67238-87D00	・キ ャ, ド ライブ	1		
11	67241-99E10	・レバ ー, フ リースロットル	1		
12	67243-95600	・フ ツシユ	1		
13	67244-95600	・ウエーブ ワツシヤ	1		
14	67245-95600	・ド ラム, フ リースロットル	1		
15	67251-99E20	・レバ ー, ハンド ル	1		
16	67252-95600	・フ ツシユ	2		
17	67253-95600	・ワツシヤ	1		
18	67255-99E10	・アーム, ロツク	1		
19	67256-95600	・ホルダ, ニュートラルロック	1		
20	67257-99E10	・キヤツフ, レバ ー	1		
21	67258-99E00	・フ ラケツト	1		
22	67259-87D00	・スフ リンク, ニュートラルアーム	1		
23	67261-99E10	・ク リツブ	1		
24	67296-94310	・スクリュ	1		
25	67264-95600	・ワツシヤ	1		
26	67267-93J00	・カバ ー, ワイヤ	1		
27	67273-95600	・スベ ーサ	1		
28	67275-95600	・エンド, ケーブル	2		
29	37864-94J10	・キヤツフ, PTTスイッチ	1		
30	67292-94300	・Eリンク	3		
31	67294-95600	・スベ ーサ	3		
32	67296-90J10	・スクリュ, リヤカバ ー	5		
33	67296-94300	・スクリュ (4X10)	2		
34	67296-95600	・スクリュ	3		
35	67296-95610	・スクリュ	2		

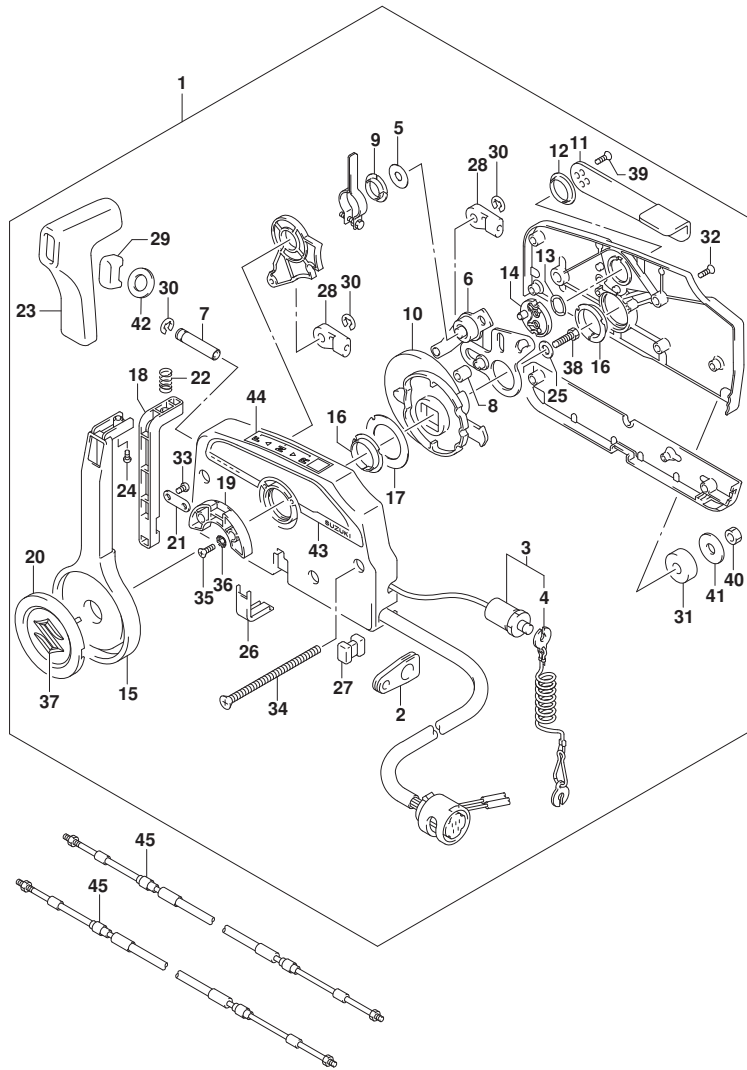

FIG.508A

FIG. 508A (1-C-13) オプション:リモートコントロール

見出番号	品番	品名	使用個数	備考	標準作業時間
36	67297-95600	・ワッシャ	2		
37	77811-54GB0-OPG	・エンブレム, リヤマークS (クロム)	1		
38	09100-08232	・ボルト (8X30)	1		
39	09126-05003	・スクリュ (5X12)	2		
40	09140-06020	・ナット	3		
41	09160-06104	・ワッシャ (6.5X24X2)	3		
42	37859-90J00	・スペーサ	1		
43	67282-94L00	・デカール, リモコンサイト	1		
44	67284-94L00	・マーク, ハンドルカバー	1		
45-1	67320-93J00	ケーブルアツシ, リモコン (8F: 2.4M)	2		
45-2	67320-93J10	ケーブルアツシ, リモコン (10F: 3.1M)	2		
45-3	67320-93J20	ケーブルアツシ, リモコン (12F: 3.7M)	2		
45-4	67320-93J30	ケーブルアツシ, リモコン (14F: 4.2M)	2		
45-5	67320-93J40	ケーブルアツシ, リモコン (16F: 4.8M)	2		

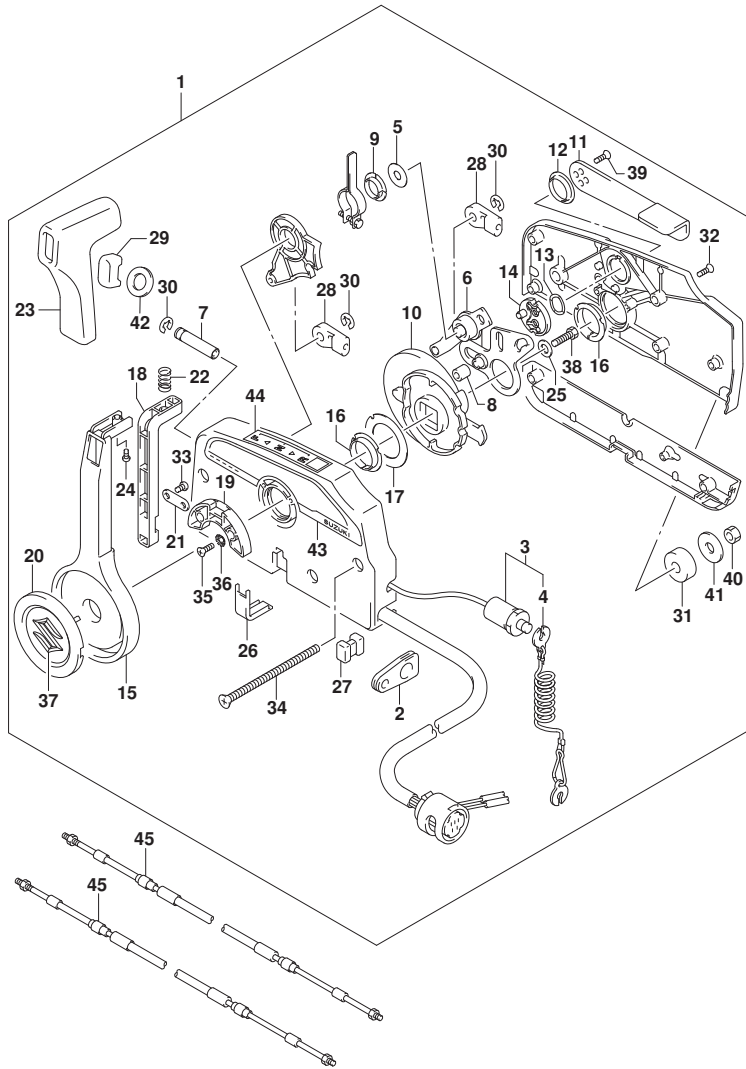

FIG.514A

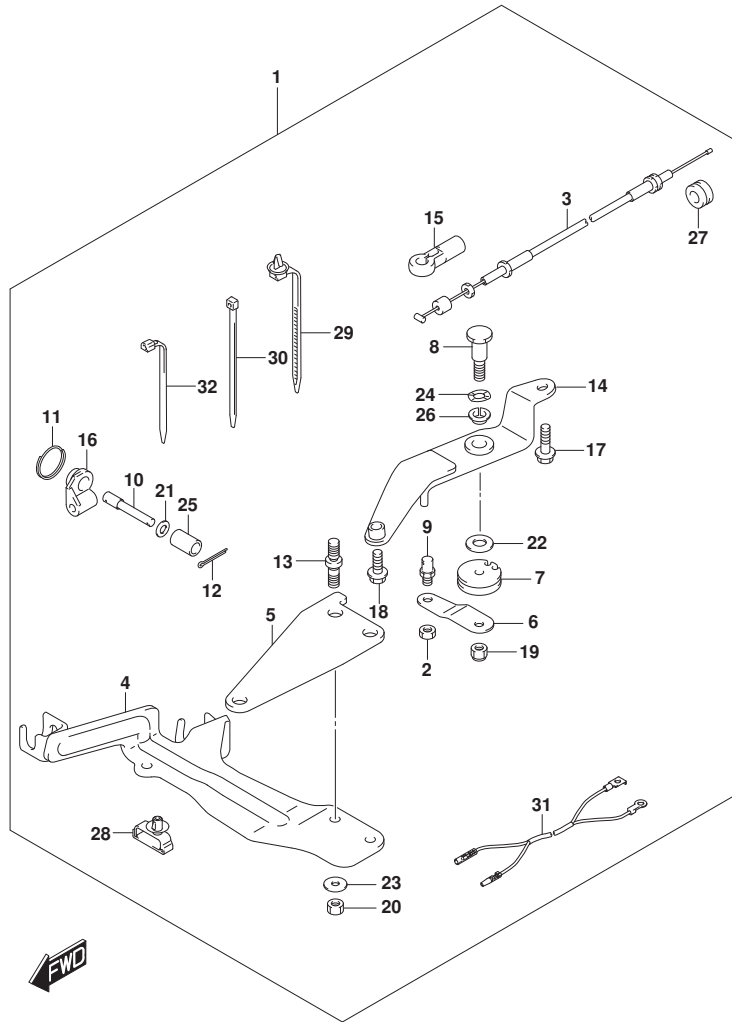

FIG. 514A (1-C-14) オプション:リモコンパーツセット

見出番号	品番	品名	使用個数	備考	標準作業時間
1	67101-97L00	ﾊﾞｰｯｾｯﾄ, リモコン	1		
2	29141-93J00	・ﾅｯﾄ	1		
3	63610-97L10	・ｹｰﾌﾞﾙｱｯｼﾞ, スﾛｯﾄﾙリモコン	2		
4	67110-97L00	・ｱﾀｯﾁﾐﾝﾄ, リモコンNO. 2	1		
5	67112-97L00	・ｱﾀｯﾁﾐﾝﾄ, リモコンNO. 1	1		
6	67412-97L00	・ﾚﾊﾞｰ, リモコンｽﾛｯﾄﾙ	1		
7	67415-97L00	・ﾄﾞﾗﾑ, リモコンｽﾛｯﾄﾙﾚﾊﾞｰ	1		
8	67416-91J00	・ﾎﾞﾙﾄ, リモコンｽﾛｯﾄﾙﾚﾊﾞｰ	1		
9	67447-91J10	・ﾎﾞﾙﾄ, リモコンｽﾛｯﾄﾙｹｰﾌﾞﾙ	1		
10	67447-97L00	・ﾋﾞﾝ, リモコンﾗｯﾁｹｰﾌﾞﾙ	1		
11	67448-91J00	・ｽﾄｯﾌﾟ, リモコンｹｰﾌﾞﾙﾋﾞﾝ	2		
12	09204-01002	・ｺｯﾀﾞﾋﾞﾝ	1		
13	67449-97L00	・ﾎﾞﾙﾄ, リモコンｱﾀｯﾁﾐﾝﾄｽﾀｯﾄﾞ	2		
14	67460-97L00	・ﾌﾞﾗｹｯﾄ, リモコンｽﾛｯﾄﾙﾚﾊﾞｰ	1		
15	67466-95200	・ｺﾈｸﾀ	1		
16	67467-93E01	・ｺﾈｸﾀ, リモコンｹｰﾌﾞﾙ	1		
17	09116-06232	・ﾎﾞﾙﾄ (6X30)	1		
18	09116-06229	・ﾎﾞﾙﾄ (6X25)	1		
19	09159-06079	・ﾅｯﾄ	1		
20	09159-08059	・ﾅｯﾄ	2		
21	09160-06082	・ワｯｼﾞ (6.5X13X1.0)	1		
22	09160-06104	・ワｯｼﾞ (6.5X24X2)	1		
23	09160-08145	・ワｯｼﾞ (8X14X1.5)	2		
24	09164-08017	・ワｯｼﾞ	1		
25	09180-06097	・ｽﾍﾟｰｰ (6.1X9X12.3)	1		
26	09306-08002	・ﾌﾞｯｼﾞ	2		
27	09320-11017	・ｸﾗﾝﾌﾟ	1		
28	09403-07340	・ｸﾗﾝﾌﾟ	1		
29	36991-94L00	・ｸﾗﾝﾌﾟ, ﾎｰﾈｽ	1		
30	09407-14407	・ｸﾗﾝﾌﾟ (L:145)	2		
31	36831-97L00	・ﾘｰﾄﾞ, ﾏｯﾌﾟ ﾏﾞｲｽﾞ	1		
32	09407-11401	・ｸﾗﾝﾌﾟ (L:95)	2		

FIG.550A

FIG. 550A (1-C-15) オプション:エレクトリカル

見出番号	品番	品名	使用個数	備考	標準作業時間
1	32000-97L00	キット, ハットリチャージング	1		
2	32801-97L00	・レクチファイヤセット	1		
3	32800-94J11	・レクチファイヤ/レキユレータアツシ	1		
4	36740-95253	・ケースアツシ, フューズ	1		
5	09481-20001	・フューズ (20A)	1		
6	37132-93700	・コネクタ, ワイヤ	1		
7	01550-06207	・ホルト	2		
8	08310-00067	・ナット	2		
9	37801-98300	・リード, ストツプ スイッチ	1		
10	39600-97L00	・コイルセット, ウイズリセフ タクル	1		
11	32102-97L10	・フライホイール, マグ ネット	1		
12	32120-97L00	・コイル, マグ ネットライティング	1		
13	32916-92L00	・カバー, コネクタ	1		
14	39601-95D00	・リセフ タクル	1		
15	36634-93910	・キャツプ	1		
16	39602-93900	・ブラケットアツシ, ランプ コード	1		
17	09320-06016	・クツシヨシ (6. 5X14X6)	1		
18	29404-93J20	・クランプ	1		
19	09407-14407	・クランプ (L:145)	3		
20	01547-06257	・ホルト	4		
21	01550-06127	・ホルト	1		
22	32815-97L00	・ブラケット, レクチファイヤ	1		
23	36991-94L00	・クランプ, ハーネス	1		
24	01550-06167	・ホルト	2		
25	36990-87D00	ターミナル, スリーブ セット	1		

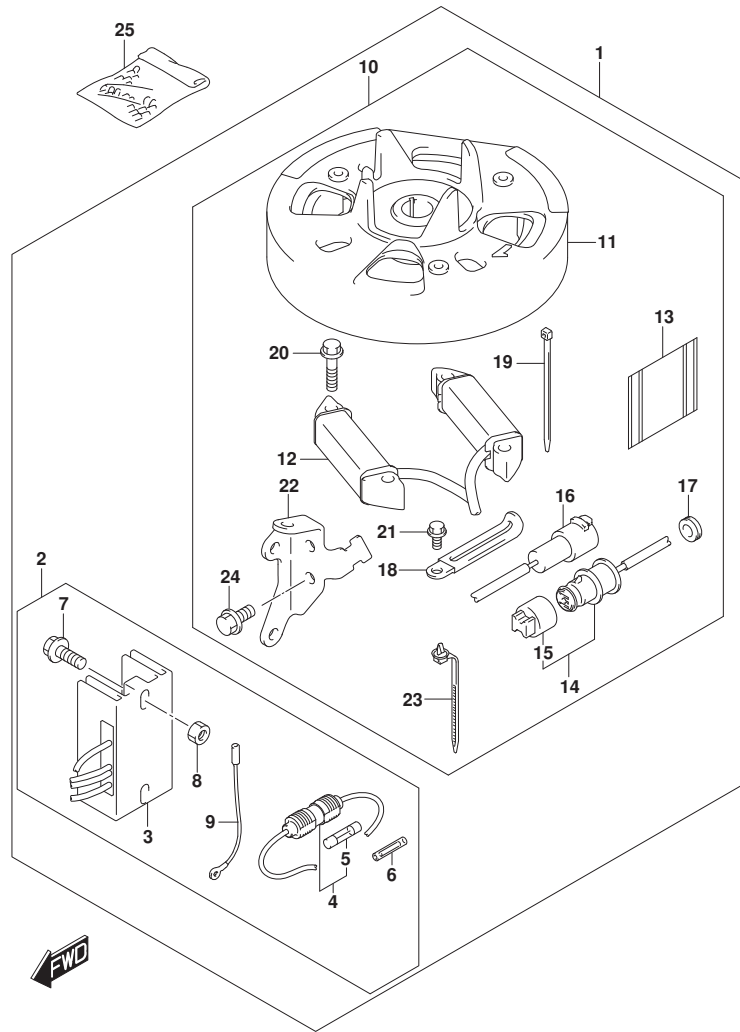

FIG.583A

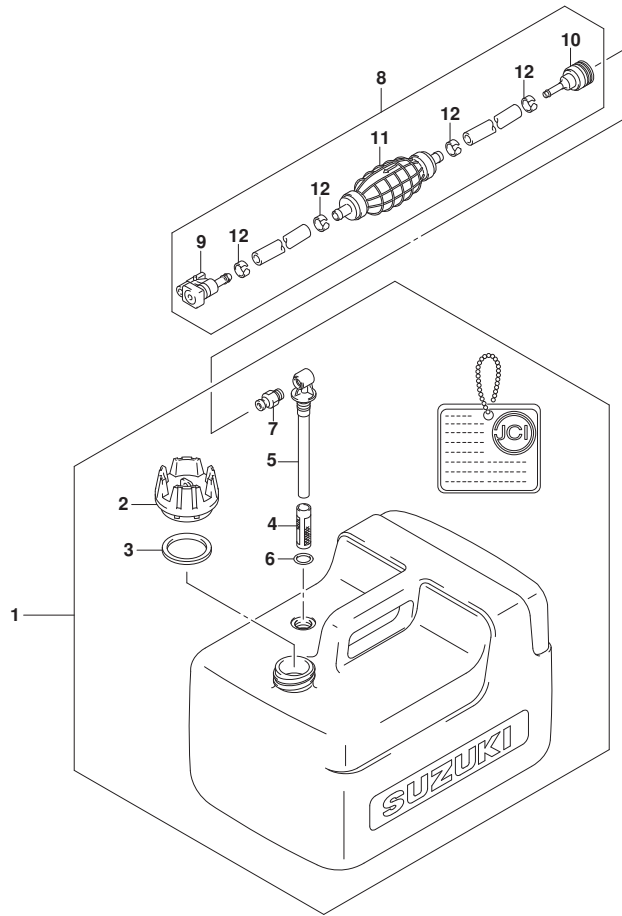

FIG. 583A (1-C-16) オプション:フューエルタンク

見出番号	品番	品名	使用個数	備考	標準作業時間
1	65001-89L00	タンクアツシ, フューエル (12L)	1		
2	65520-99100	・キャップ アツシ, フューエルタンク	1		
3	65561-95D00	・ガスケット, タンクキャップ	1		
4	65831-95D00	・フィルタ, アウトレット	1		
5	65890-99100	・アウトレットアツシ	1		
6	65892-95D00	・Oリング, フューエルアウトレット	1		
7	65740-95D01	・フ ラク, フューエルコネクタ	1		
8	65700-89L20	ホース, フューエル (タンクツマコネクタ)	1		
9	65750-87J11	・ソケット, フューエルホース	1		
10	65750-95500	・ソケット, フューエルホース	1		
11	65770-89L00	・ポン プ, スクイズ	1		
12	65781-98500	・クリップ, フューエルホース	4		